



DEFENSORIA PÚBLICA  
do Estado do Maranhão

## EDITAL

### PREGÃO ELETRÔNICO Nº 90027/2024-DPE/MA

A DEFENSORIA PÚBLICA DO ESTADO DO MARANHÃO-DPE, através de sua Comissão Permanente de Contratação, designado(a) pela Portaria nº 2377-DPGE/2024, tendo em vista o que consta no Processo SEI nº, oriundo da Supervisão de Obras e Reformas, tornam público, para ciência dos interessados que, realizará licitação na modalidade **PREGÃO ELETRÔNICO**, critério de julgamento **MENOR PREÇO**, nos termos da Lei Federal nº 14.133, de 1º de abril de 2021, pela Lei Complementar nº 123, de 14 de dezembro de 2006 e alterações, e demais normas aplicáveis, e, ainda, de acordo com as condições estabelecidas neste Edital, a se realizar:

**DATA: 05 de Dezembro de 2024**, ou no primeiro dia útil subsequente, na hipótese de não haver expediente nesta data.

**HORA: 9:00 horas** (xxx horas) – horário de Brasília-DF.

**LOCAL:** Portal de Compras do Governo Federal – [www.compras.gov.br](http://www.compras.gov.br)

**CÓDIGO UASG:** 453747

#### 1. DO OBJETO

1.1. Contratação de empresa de engenharia especializada em construção civil para a execução de obra nos novos Núcleos da DPE/MA, nos municípios de **Loreto/MA** e **São Francisco do Maranhão/MA**, com fornecimento de mão de obra e materiais nos ambientes externos, nas condições estabelecidas no Projeto Básico, Anexo I deste Edital.

1.1.1 Os materiais e serviços a serem empregados na execução serão de primeira qualidade, em obediência aos princípios da boa técnica, devendo satisfazer às normas técnicas brasileiras (NBR's).

1.1 Em caso de divergência existente entre as especificações do objeto descritas no Comprasnet e as especificações constantes no ANEXO I deste Edital – Projeto Básico, prevalecerão as últimas.

1.2 O critério de julgamento adotado será o MENOR PREÇO, POR ITEM, conforme planilha(s) de preços constantes do Projeto Básico, observadas as exigências contidas neste Edital e Anexos quanto às especificações do objeto.

1.3 O preço máximo admitido para a presente licitação é o que consta no Anexo I deste Edital.

1.4 Recursos Orçamentários: As despesas para atender a presente contratação estão programadas em dotação orçamentária própria, prevista no orçamento da DPE, na classificação abaixo: UG: 080101; Programas de trabalhos: 03.092.0623.3343. 024058/024173; Elemento de despesa: 44905199 - Obras e Instalações /Outras Obras e Instalações; Fonte: 1500101000 - Recursos Ordinarios do Tesouro.

1.5 O Edital e seus anexos estão disponíveis, na íntegra, no endereço eletrônico <https://defensoria.ma.def.br/dpema/portal/licitacoes>.

#### 2 DA PARTICIPAÇÃO NO PREGÃO

2.1 Poderão participar deste Pregão os interessados que estiverem previamente credenciados no Sistema de Cadastramento Unificado de Fornecedores – SICAF e no Sistema de Compras do Governo Federal ([www.gov.br/compras](http://www.gov.br/compras)), por meio de Certificado Digital conferido pela Infraestrutura de Chaves Públicas Brasileira – ICP – Brasil.

2.1.1 Os interessados deverão atender às condições exigidas no cadastramento no Sicaf até o 3º (terceiro) dia útil anterior à data prevista para recebimento das propostas.

2.1.2 A obtenção do benefício de Micro Empresa /EPP e equiparadas fica limitada às microempresas e às empresas de pequeno porte que, no ano-calendário de realização da licitação, ainda não tenham celebrado contratos com a Administração Pública cujos valores somados extrapolem a receita bruta máxima admitida para fins de enquadramento como empresa de pequeno porte.

2.2 O licitante responsabiliza-se exclusiva e formalmente pelas transações efetuadas em seu nome, assume como firmes e verdadeiras suas propostas e seus lances, inclusive os atos praticados diretamente ou por seu representante, excluída a responsabilidade do provedor do sistema ou da Defensoria Pública do Estado do Maranhão por eventuais danos decorrentes de uso indevido das credenciais de acesso, ainda que por terceiros.

2.3 É de responsabilidade do cadastrado conferir a exatidão dos seus dados cadastrais nos Sistemas relacionados no item anterior e mantê-los atualizados junto aos órgãos responsáveis pela informação, devendo proceder, imediatamente, à correção ou à alteração dos registros tão logo identifique incorreção ou aqueles se tornem desatualizados.

2.4 A não observância do disposto no item anterior poderá ensejar desclassificação no momento da habilitação.

2.5 Será concedido tratamento favorecido para as microempresas e empresas de pequeno porte, para as sociedades cooperativas mencionadas no [artigo 16 da Lei nº 14.133, de 2021](#), para o agricultor familiar, o produtor rural pessoa física e para o microempreendedor individual-MEI, nos limites previstos da Lei Complementar nº 123, de 2006.

2.6 Não poderão disputar esta licitação:

2.6.1 Aquele que não atenda às condições deste Edital e seu(s) anexo(s);

2.6.2 Autor do anteprojeto, do projeto básico ou do projeto executivo, pessoa física ou jurídica, quando a licitação versar sobre serviços ou fornecimento de bens a ele relacionados;

2.6.3 Empresa, isoladamente ou em consórcio, responsável pela elaboração do projeto básico ou do projeto executivo, ou empresa da qual o autor do projeto seja dirigente, gerente, controlador, acionista ou detentor de mais de 5% (cinco por cento) do capital com direito a voto, responsável técnico ou subcontratado, quando a licitação versar sobre serviços ou fornecimento de bens a ela necessários;

2.6.4 Pessoa física ou jurídica que se encontre, ao tempo da licitação, impossibilitada de participar da licitação em decorrência de sanção que lhe foi imposta;

2.6.5 Aquele que mantenha vínculo de natureza técnica, comercial, econômica, financeira, trabalhista ou civil com dirigente da Defensoria Pública do Estado do Maranhão ou com agente público que desempenhe função na licitação ou atue na fiscalização ou na gestão do contrato, ou que deles seja cônjuge, companheiro ou parente em linha reta, colateral ou por afinidade, até o terceiro grau;

2.6.6 Empresas controladoras, controladas ou coligadas, nos termos da Lei nº 6.404, de 15 de dezembro de 1976, concorrendo entre si;

2.6.7 Pessoa física ou jurídica que, nos 5 (cinco) anos anteriores à divulgação do edital, tenha sido condenada judicialmente, com trânsito em julgado, por exploração de trabalho infantil, por submissão de trabalhadores a condições análogas às de escravo ou por contratação de adolescentes nos casos vedados pela legislação trabalhista;

2.6.8 Agente público da Defensoria Pública do Maranhão;

2.6.9 Organizações da Sociedade Civil de Interesse Público - OSCIP, atuando nessa condição;

2.6.10 Não poderá participar, direta ou indiretamente, da licitação ou da execução do contrato agente público da Defensoria Pública do Maranhão, devendo ser observadas as situações que possam configurar conflito de interesses no exercício ou após o exercício do cargo ou emprego, nos termos da legislação que disciplina a matéria, conforme § 1º do art. 9º da Lei n.º 14.133, de 2021.

2.6.11 Empresas cujos sócios sejam cônjuge, companheiro ou parente em linha reta, colateral ou por afinidade até o terceiro grau, inclusive, dos membros ocupantes de cargos de direção ou no exercício de funções administrativas, assim como de servidores ocupantes de cargos de direção, chefia e assessoramento vinculados direta ou indiretamente às unidades situadas na linha hierárquica da área encarregada da licitação.

2.7 O impedimento de que trata o item 2.6.4 será também aplicado ao licitante que atue em substituição a outra pessoa, física ou jurídica, com o intuito de burlar a efetividade da sanção a ela aplicada, inclusive a sua controladora, controlada ou coligada, desde que devidamente comprovado o ilícito ou a utilização fraudulenta da personalidade jurídica do licitante.

2.8 A critério da Administração e exclusivamente a seu serviço, o autor dos projetos e a empresa a que se referem os itens 2.6.2 e 2.6.3 poderão participar no apoio das atividades de planejamento da contratação, de execução da licitação ou de gestão do contrato, desde que sob supervisão exclusiva de agentes públicos da DPE.

2.9 Equiparam-se aos autores do projeto as empresas integrantes do mesmo grupo econômico.

2.10 O disposto no item 2.6.2 não impede a licitação ou a contratação de serviço que inclua como encargo do contratado a elaboração do projeto básico e do projeto executivo, nas contratações integradas, e do projeto executivo, nos demais regimes de execução.

2.11 Em licitações e contratações realizadas no âmbito de projetos e programas parcialmente financiados por agência oficial de cooperação estrangeira ou por organismo financeiro internacional com recursos do financiamento ou da contrapartida nacional, não poderá participar pessoa física ou jurídica que integre o rol de pessoas sancionadas por essas entidades ou que seja declarada inidônea nos termos da Lei nº 14.133/2021.

2.12 A vedação de que trata o item 2.6.8 estende-se a terceiro que auxilie a condução da contratação na qualidade de integrante de equipe de apoio, profissional especializado ou funcionário ou representante de empresa que preste assessoria técnica.

### **3. DO ENCAMINHAMENTO DA PROPOSTA E DOS DOCUMENTOS DE HABILITAÇÃO**

3.1. Na presente licitação, a fase de habilitação sucederá as fases de apresentação de propostas e lances e de julgamento.

3.2. Os licitantes encaminharão, exclusivamente por meio do sistema eletrônico, concomitantemente com os documentos de habilitação conforme exigido no Anexo I – Projeto Básico, proposta com a descrição do objeto ofertado e o preço, até a data e o horário estabelecidos para abertura da sessão pública.

3.2.1 Até a data e hora de início da Sessão Pública prevista neste Edital, o LICITANTE poderá acessar o SISTEMA para retirar, alterar ou complementar a proposta formulada e os documentos de habilitação . Após o início da Sessão a proposta e os documentos de habilitação não poderão mais sofrer alterações ou ser retirados.

3.2.2 Por ocasião do envio da PROPOSTA, o LICITANTE deverá declarar, em campo próprio do SISTEMA, que atende aos requisitos do art. 3º da Lei Complementar nº 123/2006 para fazer *jus* aos benefícios previstos nesta Lei, sob pena de o sistema não reconhecer o direito previsto na LC 123/2006.

3.3 No cadastramento da proposta inicial, o licitante declarará, em campo próprio do sistema, que:

3.3.1 Está ciente e concorda com as condições contidas no edital e seus anexos, bem como de que a proposta apresentada compreende a integralidade dos custos para atendimento dos direitos trabalhistas assegurados na Constituição Federal, nas leis trabalhistas, nas normas infralegais, nas convenções coletivas de trabalho e nos termos de ajustamento de conduta vigentes na data de sua entrega em definitivo e que cumpre plenamente os requisitos de habilitação definidos no instrumento convocatório;

3.3.2 Não emprega menor de 18 anos em trabalho noturno, perigoso ou insalubre e não emprega menor de 16 anos, salvo menor, a partir de 14 anos, na condição de aprendiz, nos termos do artigo 7º, XXXIII, da Constituição;

3.3.3 Não possui, em sua cadeia produtiva, empregados executando trabalho degradante ou forçado, observando o disposto nos incisos III e IV do art. 1º e no inciso III do art. 5º da Constituição Federal;

3.3.4 Cumpre as exigências de reserva de cargos para pessoa com deficiência e para reabilitado da Previdência Social, previstas em lei e em outras normas específicas.

3.4 O licitante organizado em cooperativa deverá declarar, ainda, em campo próprio do sistema eletrônico, que cumpre os requisitos estabelecidos no artigo 16 da Lei nº 14.133, de 2021.

3.5 O fornecedor enquadrado como microempresa, empresa de pequeno porte ou sociedade cooperativa deverá declarar, ainda, em campo próprio do sistema eletrônico, que cumpre os requisitos estabelecidos no artigo 3º da Lei Complementar nº 123, de 2006, estando apto a usufruir do tratamento favorecido estabelecido em seus arts. 42 a 49, observado o disposto nos §§ 1º ao 3º do art. 4º, da Lei n.º 14.133, de 2021.

3.5.1 No item exclusivo para participação de microempresas e empresas de pequeno porte, a assinalação do campo “não” impedirá o prosseguimento no certame, para aquele item;

3.5.2 Nos itens em que a participação não for exclusiva para microempresas e empresas de pequeno porte, a assinalação do campo “não” apenas produzirá o efeito de o licitante não ter direito ao tratamento favorecido previsto na Lei Complementar nº 123, de 2006, mesmo que microempresa, empresa de pequeno porte ou sociedade cooperativa.

3.6 A falsidade da declaração de que trata os itens 3.3 ou 3.5 sujeitará o licitante às sanções previstas na Lei nº 14.133, de 2021, e neste Edital.

3.7 Os licitantes poderão retirar ou substituir a proposta ou, na hipótese de a fase de habilitação anteceder as fases de apresentação de propostas e lances e de julgamento, os documentos de habilitação anteriormente inseridos no sistema, até a abertura da sessão pública.

3.8 Não haverá ordem de classificação na etapa de apresentação da proposta e dos documentos de habilitação pelo licitante, o que ocorrerá somente após os procedimentos de abertura da sessão pública e da fase de envio de lances.

3.9 Serão disponibilizados para acesso público os documentos que compõem a proposta dos licitantes convocados para apresentação de propostas, após a fase de envio de lances.

3.10 Desde que disponibilizada a funcionalidade no sistema, o licitante poderá parametrizar o seu valor final mínimo ou o seu percentual de desconto máximo quando do cadastramento da proposta e obedecerá às seguintes regras:

3.10.2 A aplicação do intervalo mínimo de diferença de valores ou de percentuais entre os lances, que incidirá tanto em relação aos lances intermediários quanto em relação ao lance que cobrir a melhor oferta;

3.10.3 Os lances serão de envio automático pelo sistema, respeitado o valor final mínimo estabelecido e o intervalo de que trata o subitem acima.

3.11 O valor final mínimo ou o percentual de desconto final máximo parametrizado no sistema poderá ser alterado pelo fornecedor durante a fase de disputa, sendo vedado:

3.11.2 Valor superior a lance já registrado pelo fornecedor no sistema, quando adotado o critério de julgamento por menor preço; e

3.11.3 Percentual de desconto inferior a lance já registrado pelo fornecedor no sistema, quando adotado o critério de julgamento por maior desconto.

3.12 O valor final mínimo ou o percentual de desconto final máximo parametrizado na forma do item possuirá caráter sigiloso para os demais fornecedores e para a Defensoria Pública do Estado do Maranhão, podendo ser disponibilizado estrita e permanentemente aos órgãos de controle externo e interno.

3.13 Caberá ao licitante interessado em participar da licitação acompanhar as operações no sistema eletrônico durante o processo licitatório e se responsabilizar pelo ônus decorrente da perda de negócios diante da inobservância de mensagens emitidas pela Administração ou de sua desconexão.

3.14 O licitante deverá comunicar imediatamente ao provedor do sistema qualquer acontecimento que possa comprometer o sigilo ou a segurança, para imediato bloqueio de acesso.

#### **4. DA APRESENTAÇÃO DA PROPOSTA DE PREÇOS**

4.1 Descrição dos serviços da presente licitação, em conformidade com a quantidade e especificações constantes no Projeto Básico Anexo I do edital e Planilha(s) Orçamentária(s) para o(s) ITEM(NS) (municípios).

4.1.2 **Proposta de preços** com a descrição detalhada dos serviços, **por item (município)**, em algarismo e por extenso, em Real (R\$), com no máximo 02 (dois) algarismos após a vírgula, sendo considerados fixo e irrevogável, já incluídos os lucros e todas as despesas incidentes.

4.1.4 A Licitante deverá arcar com o ônus decorrente de eventual equívoco no dimensionamento dos quantitativos de sua proposta, inclusive quanto aos custos variáveis decorrentes de fatores futuros e incertos, tais como os valores providos com o quantitativo de vale transporte, devendo complementá-los, caso o previsto inicialmente em sua proposta não seja satisfatório para o atendimento do objeto da licitação.

4.1.5 Caso o eventual equívoco no dimensionamento dos quantitativos se revele superior às necessidades da contratante, a Administração deverá efetuar o pagamento seguindo estritamente as regras contratuais de faturamento dos serviços demandados e executados, concomitantemente com a realização, se necessário e cabível, de adequação contratual do quantitativo necessário.

4.1.6. A empresa é a única responsável pela cotação correta dos encargos tributários. Em caso de erro ou cotação incompatível com o regime tributário a que se submete a planilha poderá ser adequada.

4.1.7. Se a proposta ou lance vencedor for desclassificado o(a) Pregoeiro(a) examinará a proposta ou lance subsequente, e, assim sucessivamente, na ordem de classificação.

4.1.8. Havendo necessidade, o(a) Pregoeiro(a) suspenderá a sessão, informando no “chat” a nova data e horário para sua continuidade.

4.1.9 A apresentação das propostas implica obrigatoriedade do cumprimento das disposições nelas contidas, em conformidade com o que dispõe o Projeto Básico, assumindo o proponente o compromisso de executar os serviços nos seus termos, bem como de fornecer os materiais, equipamentos, ferramentas e utensílios necessários, em quantidades e qualidades adequadas à perfeita execução contratual, promovendo, quando requerido, sua substituição.

4.1.10 Os preços ofertados, tanto na proposta inicial, quanto na etapa de lances, serão de exclusiva responsabilidade do licitante, não lhe assistindo o direito de pleitear qualquer alteração, sob alegação de erro, omissão ou qualquer outro pretexto.

4.1.12. O prazo de validade da proposta não será inferior a 90 (noventa) dias, a contar da data de sua apresentação.

4.1.13 Os licitantes devem respeitar os preços máximos estabelecidos nas normas de regência de contratações públicas, quando participarem de licitações públicas.

## **5. DA ABERTURA DA SESSÃO, CLASSIFICAÇÃO DAS PROPOSTAS E FORMULAÇÃO DE LANCES**

5.1 A abertura da presente licitação dar-se-á em sessão pública, por meio de sistema eletrônico, na data, horário e local indicados neste Edital.

5.2 Os licitantes poderão retirar ou substituir a proposta ou os documentos de habilitação, quando for o caso, anteriormente inseridos no sistema, até a abertura da sessão pública.

5.3 O sistema disponibilizará campo próprio para troca de mensagens entre o(a) Pregoeiro(a) e os licitantes.

5.4 Iniciada a etapa competitiva, os licitantes deverão encaminhar lances exclusivamente por meio do sistema eletrônico, sendo imediatamente informados do seu recebimento e do valor consignado no registro.

5.5 O lance deverá ser ofertado pelo **valor total do item (município)**.

5.6 Os licitantes poderão oferecer lances sucessivos, observando o horário fixado para abertura da sessão e as regras estabelecidas no Edital.

5.7 O licitante somente poderá oferecer lance de valor inferior ao último por ele ofertado e registrado pelo sistema.

5.8 O intervalo mínimo de diferença de valores ou percentuais entre os lances, que incidirá tanto em relação aos lances intermediários quanto em relação à proposta que cobrir a melhor oferta deverá ser de 0,75%(setenta e cinco centésimos por cento) do valor do item.

5.9 O licitante poderá, uma única vez, excluir seu último lance ofertado, no intervalo de quinze segundos após o registro no sistema, na hipótese de lance inconsistente ou inexecutable.

5.10. O procedimento seguirá de acordo com o modo de disputa aberto.

5.10.1 A etapa de lances da sessão pública terá duração de dez minutos e, após isso, será prorrogada automaticamente pelo sistema quando houver lance ofertado nos últimos dois minutos do período de duração da sessão pública.

5.10.2 A prorrogação automática da etapa de lances, de que trata o subitem anterior, será de dois minutos e ocorrerá sucessivamente sempre que houver lances enviados nesse período de prorrogação, inclusive no caso de lances intermediários.

5.10.3 Não havendo novos lances na forma estabelecida nos itens anteriores, a sessão pública encerrar-se-á automaticamente, e o sistema ordenará e divulgará os lances conforme a ordem final de classificação.

5.10.4 Definida a melhor proposta, se a diferença em relação à proposta classificada em segundo lugar for de pelo menos 5% (cinco por cento), o(a) pregoeiro(a), auxiliado pela equipe de apoio, poderá admitir o reinício da disputa aberta, para a definição das demais colocações.

5.10.5 Após o reinício previsto no subitem supra, os licitantes serão convocados para apresentar lances intermediários.

5.11 Após o término dos prazos estabelecidos nos itens anteriores, o sistema ordenará os lances segundo a ordem crescente de valores.

5.11.1 Não serão aceitos dois ou mais lances de mesmo valor, prevalecendo aquele que for recebido e registrado em primeiro lugar.

5.11.2 Durante o transcurso da sessão pública, os licitantes serão informados, em tempo real, do valor do menor lance registrado, vedada a identificação do licitante.

5.12 No caso de desconexão com o(a) Pregoeiro(a), no decorrer da etapa competitiva do Pregão, o sistema eletrônico poderá permanecer acessível aos licitantes para a recepção dos lances.

5.13 Quando a desconexão do sistema eletrônico para o(a) pregoeiro(a) persistir por tempo superior a dez minutos, a sessão pública será suspensa e reiniciada somente após decorridas vinte e quatro horas da comunicação do fato pelo(a) Pregoeiro(a) aos participantes, no sítio eletrônico utilizado para divulgação.

5.14 Caso o licitante não apresente lances, concorrerá com o valor de sua proposta.

5.15 Em relação a itens não exclusivos para participação de microempresas e empresas de pequeno porte, uma vez encerrada a etapa de lances, será efetivada a verificação automática, junto à Receita Federal, do porte da entidade empresarial. O sistema identificará em coluna própria as microempresas e empresas de pequeno porte participantes, procedendo à comparação com os valores da primeira colocada, se esta for empresa de maior porte, assim como das demais classificadas, para o fim de aplicar-se o disposto nos arts. 44 e 45 da LC nº 123, de 2006, regulamentada pelo Decreto nº 8.538, de 2015.

5.15.1 Nessas condições, as propostas de microempresas e empresas de pequeno porte que se encontrarem na faixa de até 5% (cinco por cento) acima da melhor proposta ou melhor lance serão consideradas empatadas com a primeira colocada.

5.15.2 A melhor classificada nos termos do item anterior terá o direito de encaminhar uma última oferta para desempate, obrigatoriamente em valor inferior ao da primeira colocada, no prazo de 5 (cinco) minutos controlados pelo sistema, contados após a comunicação automática para tanto.

5.15.3 Caso a microempresa ou a empresa de pequeno porte melhor classificada desista ou não se manifeste no prazo estabelecido, serão convocadas as demais licitantes microempresa e empresa de pequeno porte que se encontrem naquele intervalo de 5% (cinco por cento), na ordem de classificação, para o exercício do mesmo direito, no prazo estabelecido no subitem anterior.

5.15.4 No caso de equivalência dos valores apresentados pelas microempresas e empresas de pequeno porte que se encontrem nos intervalos estabelecidos nos subitens anteriores, será realizado sorteio entre elas para que se identifique aquela que primeiro poderá apresentar melhor oferta.

5.16 Só poderá haver empate entre propostas iguais (não seguidas de lances), ou entre lances finais da fase fechada do modo de disputa aberto e fechado.

5.16.1 Havendo eventual empate entre propostas ou lances, o critério de desempate será aquele previsto no art. 60 da Lei nº 14.133, de 2021 nesta ordem:

5.16.1.1 Disputa final, hipótese em que os licitantes empatados poderão apresentar nova proposta em ato contínuo à classificação;

5.16.1.2 Avaliação do desempenho contratual prévio dos licitantes, para a qual deverão preferencialmente ser utilizados registros cadastrais para efeito de atesto de cumprimento de obrigações previstos nesta Lei;

5.16.1.3 Desenvolvimento pelo licitante de ações de equidade entre homens e mulheres no ambiente de trabalho, conforme regulamento;

5.16.1.4 Desenvolvimento pelo licitante de programa de integridade, conforme orientações dos órgãos de controle.

5.16.2 Persistindo o empate, será assegurada preferência, sucessivamente, aos bens e serviços produzidos ou prestados por:

5.16.2.1 Empresas estabelecidas no Estado do Maranhão;

5.16.2.2 Empresas brasileiras;

5.16.2.3 Empresas que invistam em pesquisa e no desenvolvimento de tecnologia no País;

5.16.2.4 Empresas que comprovem a prática de mitigação, nos termos da Lei nº 12.187, de 29 de dezembro de 2009.

5.17 Encerrada a etapa de envio de lances da sessão pública, na hipótese da proposta do primeiro colocado permanecer acima do preço máximo ou inferior ao desconto definido para a contratação, o(a) pregoeiro(a) poderá negociar condições mais vantajosas, após definido o resultado do julgamento.

5.17.1 A negociação poderá ser feita com os demais licitantes, segundo a ordem de classificação inicialmente estabelecida, quando o primeiro colocado, mesmo após a negociação, for desclassificado em razão de sua proposta permanecer acima do preço máximo definido pela Administração.

5.17.2 A negociação será realizada por meio do sistema, podendo ser acompanhada pelos demais licitantes.

5.17.3 O resultado da negociação será divulgado a todos os licitantes e anexado aos autos do processo licitatório.

5.18 O(A) pregoeiro(a) solicitará ao licitante melhor classificado que, **no prazo de até 06 (seis) horas,**



envie a proposta adequada ao último lance ofertado, acompanhada, se for o caso, dos documentos complementares, quando necessários à confirmação daqueles exigidos neste Edital, sob pena de desclassificação.

**5.19 DA PROPOSTA DE PREÇOS AJUSTADA AO LANCE FINAL** a ser encaminhada através da opção “**enviar anexo**” no prazo de até **06 (seis) horas**, a contar da solicitação do(a) Pregoeiro(a) no sistema eletrônico, devendo atender ao disposto no **Anexo I- Projeto Básico, Item 8.1. Da Formulação das Propostas**, devendo conter ainda:

- a) Razão Social da Empresa, com endereço e número do CNPJ/MF;
- b) A proposta de preços deverá conter os seguintes documentos: proposta, planilha orçamentária agrupada por etapas de serviços, contendo nº do item, código, banco de pesquisa, descrição do serviço, quantidade (obrigatoriamente igual à planilha da Administração), preço unitário e preço total; composição de custos unitários e composições auxiliares; cronograma físico; composição de Encargos Sociais e curva ABC de serviços e insumos.
- c) Os arquivos devem ser anexados em arquivo editável, com o formato de arquivo em Excel (formato .xls).
- d) As planilhas orçamentárias deverão conter os preços unitários, total e o valor global da proposta, em algarismo, expresso em moeda corrente nacional.
- e) Todas as especificações do objeto contidas na proposta vinculam a Contratada.
- f) A oferta deverá ser firme e precisa, limitada, rigorosamente, ao objeto deste Edital, sem conter alternativas de preço ou de qualquer outra condição que induza o julgamento a mais de um resultado, sob pena de desclassificação.
- g) A licitante deverá apresentar o Cronograma Físico, por item, (município), conforme indicado no Projeto Básico.

5.20 Não serão admitidas alterações nas condições estipuladas, nem tampouco PROPOSTA com mais de uma cotação, exceto no caso de PROPOSTA disputada por meio de lances inseridos no SISTEMA, conforme previsto neste Edital.

5.21 A **proposta de preços ajustada e os documentos técnicos** (se houver) serão encaminhados à área técnica competente da DPE, a qual realizará análise do objeto ofertado e emitirá parecer conclusivo que orientará a decisão do(a) Pregoeiro(a) para fins de aceitação ou recusa da proposta, habilitação/inabilitação da licitante.

## **6. DA FASE DE JULGAMENTO**

6.1 Encerrada a etapa de negociação, o(a) pregoeiro(a) verificará se o licitante provisoriamente classificado em primeiro lugar atende às condições de participação no certame, conforme previsto no art. 14 da Lei nº 14.133/2021, legislação correlata e no item 3.6 do edital, especialmente quanto à existência de sanção que impeça a participação no certame ou a futura contratação, mediante a consulta aos seguintes cadastros:

6.1.1 SICAF;

6.1.2. Cadastro Nacional de Empresas Inidôneas e Suspensas – CEIS, mantido pela Controladoria-Geral da União (<https://portaldatransparencia.gov.br/sancoes/consulta>); e

6.1.3. Cadastro Nacional de Empresas Punidas – CNEP, mantido pela Controladoria-Geral da União

(<https://portaldatransparencia.gov.br/sancoes/consulta>).

6.2. A consulta aos cadastros será realizada em nome da empresa licitante e também de seu sócio majoritário, por força da vedação de que trata o artigo 12 da Lei nº 8.429, de 1992.

6.3. Caso conste na Consulta de Situação do licitante a existência de Ocorrências Impeditivas Indiretas, o(a) Pregoeiro(a) diligenciará para verificar se houve fraude por parte das empresas apontadas no Relatório de Ocorrências Impeditivas Indiretas. ([IN nº 3/2018, art. 29, caput](#))

6.3.1. A tentativa de burla será verificada por meio dos vínculos societários, linhas de fornecimento similares, dentre outros. ([IN nº 3/2018, art. 29, §1º](#)).

6.3.2. O licitante será convocado para manifestação previamente a uma eventual desclassificação. ([IN nº 3/2018, art. 29, §2º](#)).

6.3.3. Constatada a existência de sanção, o licitante será reputado inabilitado, por falta de condição de participação.

6.4. Caso atendidas as condições de participação, será iniciado o procedimento de habilitação.

6.5. Verificadas as condições de participação e de utilização do tratamento favorecido, o(a) pregoeiro(a) examinará a proposta classificada em primeiro lugar quanto à adequação ao objeto e à compatibilidade do preço em relação ao máximo estipulado para contratação neste Edital e em seus anexos, observado o disposto no [artigo 29 a 35 da IN SEGES nº 73, de 30 de setembro de 2022](#).

6.6. Critério de Julgamento e Aceitabilidade:

6.6.1. O julgamento e aceitabilidade das propostas será conforme disposto no Projeto Básico.

6.7. Será desclassificada a proposta que:

6.7.1 Contiver vícios insanáveis;

6.7.2 Não obedecer às especificações técnicas contidas no Projeto Básico;

6.7.3 Apresentar preços inexequíveis ou permanecerem acima do preço máximo definido para a contratação;

6.7.4 Não tiverem sua exequibilidade demonstrada, quando exigido pela Administração;

6.7.5 Apresentar desconformidade com quaisquer outras exigências deste Edital ou seus anexos, desde que insanável.

6.8 Erros no preenchimento da planilha não constituem motivo para a desclassificação da proposta. A planilha poderá ser ajustada pelo fornecedor, no prazo indicado pelo sistema, desde que não haja majoração do preço.

6.9 O ajuste de que trata este dispositivo se limita a sanar erros ou falhas que não alterem a substância das propostas;

6.10 Considera-se erro no preenchimento da planilha passível de correção a indicação de recolhimento de impostos e contribuições na forma do Simples Nacional, quando não cabível esse regime.

## **7. DA FASE DE HABILITAÇÃO**

7.1 A documentação exigida para fins de habilitação jurídica, fiscal, social e trabalhista e econômico-

financeira, poderá ser substituída pelo registro cadastral no SICAF.

7.1.1. Para fins de habilitação, deverá o licitante comprovar os seguintes requisitos, nos termos dos arts. 62 a 70 da Lei 14.133/2021.

## **7.2. HABILITAÇÃO JURÍDICA:**

7.2.1. Empresário individual: inscrição no Registro Público de Empresas Mercantis, a cargo da Junta Comercial da respectiva sede;

7.2.2. Microempreendedor individual – MEI: Certificado da Condição de Microempreendedor Individual – CCMEI, cuja aceitação ficará condicionada à verificação da autenticidade no sítio <https://www.gov.br/empresas-e-negocios/pt-br/empreendedor>;

7.2.3. Sociedade empresária, sociedade limitada unipessoal – SLU ou sociedade identificada como empresa individual de responsabilidade limitada – EIRELI: inscrição do ato constitutivo, estatuto ou contrato social no Registro Público de Empresas Mercantis, a cargo da Junta Comercial da respectiva sede, acompanhada de documento comprobatório de seus administradores;

7.2.4. Sociedade empresária estrangeira: portaria de autorização de funcionamento no Brasil, publicada no Diário Oficial da União e arquivada na Junta Comercial da unidade federativa onde se localizar a filial, agência, sucursal ou estabelecimento, a qual será considerada como sua sede, conforme Instrução Normativa DREI/ME n.º 77, de 18 de março de 2020.

7.2.5. Sociedade simples: inscrição do ato constitutivo no Registro Civil de Pessoas Jurídicas do local de sua sede, acompanhada de documento comprobatório de seus administradores;

7.2.6. Filial, sucursal ou agência de sociedade simples ou empresária: inscrição do ato constitutivo da filial, sucursal ou agência da sociedade simples ou empresária, respectivamente, no Registro Civil das Pessoas Jurídicas ou no Registro Público de Empresas Mercantis onde opera, com averbação no Registro onde tem sede a matriz.

7.2.7. Sociedade cooperativa: ata de fundação e estatuto social, com a ata da assembleia que o aprovou, devidamente arquivado na Junta Comercial ou inscrito no Registro Civil das Pessoas Jurídicas da respectiva sede, além do registro de que trata o [art. 107 da Lei nº 5.764, de 16 de dezembro 1971](#).

7.2.8. Os documentos acima deverão estar acompanhados da última alteração ou da consolidação respectiva.

## **7.2. REGULARIDADE FISCAL E TRABALHISTA:**

7.3.1. Prova de inscrição no Cadastro Nacional de Pessoas Jurídicas ou no Cadastro de Pessoas Físicas, conforme o caso;

7.3.2. Prova de regularidade fiscal perante a Fazenda Nacional, mediante apresentação de certidão expedida conjuntamente pela Secretaria da Receita Federal do Brasil (RFB) e pela Procuradoria-Geral da Fazenda Nacional (PGFN), referente a todos os créditos tributários federais e à Dívida Ativa da União (DAU) por elas administrados, inclusive aqueles relativos à Seguridade Social, nos termos da Portaria Conjunta nº 1.751, de 02/10/2014, do Secretário da Receita Federal do Brasil e da Procuradora-Geral da Fazenda Nacional.

7.3.3. Prova de regularidade com o Fundo de Garantia do Tempo de Serviço (FGTS);

7.3.4. Prova de inexistência de débitos inadimplidos perante a Justiça do Trabalho, mediante a

apresentação de certidão negativa ou positiva com efeito de negativa, nos termos do Título VII-A da Consolidação das Leis do Trabalho, aprovada pelo Decreto-Lei 5.452, de 1º de maio de 1943;

7.3.5. Prova de inscrição no cadastro de contribuintes estadual e municipal, relativo ao domicílio ou sede do licitante, pertinente ao seu ramo de atividade e compatível com o objeto ora licitado;

7.3.6. Prova de regularidade com as Fazendas Estadual e Municipal do domicílio ou sede do licitante;

7.3.7. Caso o fornecedor seja considerado isento dos tributos Estadual/Distrital ou Municipal/Distrital relacionados ao objeto contratual, deverá comprovar tal condição mediante a apresentação de declaração da Fazenda respectiva do seu domicílio ou sede, ou outra equivalente, na forma da lei.

#### **7.4. DOCUMENTAÇÃO RELATIVA A QUALIFICAÇÃO ECONÔMICO-FINANCEIRA:**

7.4.1. Certidão negativa de falência ou recuperação judicial ou extrajudicial, ou liquidação judicial, ou de execução patrimonial, conforme o caso, expedida pelo distribuidor da sede do licitante, ou de seu domicílio, dentro do prazo de validade previsto na própria certidão, ou, na omissão desta, expedida há no máximo 60 (sessenta) dias anteriores à data de abertura do certame.

7.4.1.1. No caso de certidão positiva de recuperação judicial ou extrajudicial, o licitante deverá apresentar a comprovação de que o respectivo plano de recuperação foi acolhido judicialmente, na forma do art. 58, da Lei n.º 11.101, de 9 de fevereiro de 2005, sob pena de inabilitação, devendo, ainda, comprovar os demais requisitos de habilitação.

7.4.2. Balanço patrimonial e demonstrações contábeis dos 02 (dois) últimos exercícios social, já exigíveis, que comprovem a boa situação financeira da licitante, vedada a sua substituição por balancetes ou balanços provisórios, podendo ser atualizados por índices oficiais quando encerrado há mais de 3 (três) meses da data de apresentação da proposta;

7.4.3. Índices de Liquidez Geral (LG), Liquidez Corrente (LC) e Solvência Geral (SG) superiores a 1.

7.4.4. As empresas que apresentarem resultado inferior ou igual a 1 (um) em qualquer dos índices de Liquidez Geral (LG), Solvência Geral (SG) e Liquidez Corrente (LC), deverão comprovar capital mínimo ou patrimônio líquido de 10% (dez por cento) do valor total estimado da contratação ou do item pertinente.

7.4.4.1 No caso do licitante classificado em mais de um Item, o aferimento do cumprimento da disposição acima levará em consideração a soma de todos os valores referencias, por item;

7.4.5 As empresas criadas no exercício financeiro da licitação deverão atender a todas as exigências da habilitação e poderão substituir os demonstrativos contábeis pelo balanço de abertura. (Lei nº 14.133, de 2021, art. 65, §1º).

7.4.5.1 O balanço patrimonial, demonstração de resultado de exercício e demais demonstrações contábeis limitar-se-ão ao último exercício no caso de a pessoa jurídica ter sido constituída há menos de 2 (dois) anos. (Lei nº 14.133, de 2021, art. 69, §6º);

7.4.6 O atendimento dos índices econômicos previstos neste item deverá ser atestado mediante declaração assinada por profissional habilitado da área contábil, apresentada pelo fornecedor.

#### **7.5. DA QUALIFICAÇÃO TÉCNICA:**

7.5.1 Será exigido da licitante o atendimento aos requisitos de qualificação técnica previstos no Projeto Básico, **Item 8.5 e subitens- Da Qualificação Técnica.**

7.5.2 A licitante, caso solicitado, disponibilizará todas as informações necessárias à comprovação de legitimidade dos atestados, apresentando, dentro outros documentos, cópia do contrato que deu suporte à contratação e endereço atual da Contratante.

**7.6 A habilitação poderá ser verificada por meio do SICAF, nos documentos por ele abrangidos.**

7.7 Quando permitida a participação de empresas estrangeiras que não funcionem no País, as exigências de habilitação serão atendidas mediante documentos equivalentes, inicialmente apresentados em tradução livre.

7.8 Na hipótese de o licitante vencedor ser empresa estrangeira que não funcione no País, para fins de assinatura do contrato ou da ata de registro de preços, os documentos exigidos para a habilitação serão traduzidos por tradutor juramentado no País.

7.9. Quando permitida a participação de consórcio de empresas, a habilitação técnica, quando exigida, será feita por meio do somatório dos quantitativos de cada consorciado e, para efeito de habilitação econômico-financeira, quando exigida, será observado o somatório dos valores de cada consorciado.

7.10. Se o consórcio não for formado integralmente por microempresas ou empresas de pequeno porte e o Projeto Básico exigir requisitos de habilitação econômico-financeira, haverá um acréscimo de 30 % (trinta por cento) para o consórcio em relação ao valor exigido para os licitantes individuais.

7.11. Os documentos exigidos para fins de habilitação poderão ser apresentados em original, por cópia ou por servidor da administração ou publicação em órgão da imprensa oficial.

7.12. Será verificado se o licitante apresentou declaração de que atende aos requisitos de habilitação, e o declarante responderá pela veracidade das informações prestadas, na forma da lei (art. 63, I, da Lei nº 14.133/2021).

7.13. Será verificado se o licitante apresentou no sistema, sob pena de inabilitação, a declaração de que cumpre as exigências de reserva de cargos para pessoa com deficiência e para reabilitado da Previdência Social, previstas em lei e em outras normas específicas.

7.14 O licitante deverá apresentar, declaração de que suas propostas econômicas compreendem a integralidade dos custos para atendimento dos direitos trabalhistas assegurados na Constituição Federal, nas leis trabalhistas, nas normas infralegais, nas convenções coletivas de trabalho e nos termos de ajustamento de conduta, vigentes na data de entrega das propostas.

7.15. Somente haverá a necessidade de comprovação do preenchimento de requisitos mediante apresentação dos documentos originais não-digitais quando houver dúvida em relação à integridade do documento digital ou quando a lei expressamente o exigir. ([IN nº 3/2018, art. 4º, §1º, e art. 6º, §4º](#)).

7.16 É de responsabilidade do licitante conferir a exatidão dos seus dados cadastrais no SICAF e mantê-los atualizados junto aos órgãos responsáveis pela informação, devendo proceder, imediatamente, à correção ou à alteração dos registros tão logo identifique incorreção ou aqueles se tornem desatualizados. ( [IN nº 3/2018, art. 7º, caput](#) ).

7.17 A não observância do disposto no item anterior poderá ensejar desclassificação no momento da habilitação. ([IN nº 3/2018, art. 7º, parágrafo único](#)).

7.18 A verificação pelo(a) pregoeiro(a), em sítios eletrônicos oficiais de órgãos e entidades emissores de certidões constitui meio legal de prova, para fins de habilitação.

7.19 Os documentos exigidos para habilitação que não estejam contemplados no SICAF serão enviados por meio do sistema juntamente com a proposta adequada, em formato digital, no prazo de até 24 (vinte

e quatro) horas, contado da solicitação do(a) pregoeiro(a).

7.20 Na hipótese de a fase de habilitação anteceder a fase de apresentação de propostas e lances, os licitantes encaminharão, por meio do sistema, simultaneamente os documentos de habilitação e a proposta com o preço ou o percentual de desconto, observado o disposto no [§ 1º do art. 36 e no § 1º do art. 39 da Instrução Normativa SEGES nº 73, de 30 de setembro de 2022](#).

7.21 A verificação no SICAF ou a exigência dos documentos nele não contidos somente será feita em relação ao licitante vencedor.

7.21.1. Os documentos relativos à regularidade fiscal somente serão exigidos, em qualquer caso, em momento posterior ao julgamento das propostas, e apenas do licitante mais bem classificado.

7.21.2. Respeitada a exceção do subitem anterior, relativa à regularidade fiscal, quando a fase de habilitação anteceder as fases de apresentação de propostas e lances e de julgamento, a verificação ou exigência do presente subitem ocorrerá em relação a todos os licitantes.

7.22 Após a entrega dos documentos para habilitação, não será permitida a substituição ou a apresentação de novos documentos, salvo em sede de diligência, para ([Lei 14.133/21, art. 64](#), e [IN 73/2022, art. 39, §4º](#)):

7.23 Complementação de informações acerca dos documentos já apresentados pelos licitantes e desde que necessária para apurar fatos existentes à época da abertura do certame; e

7.24 Atualização de documentos cuja validade tenha expirado após a data de recebimento das propostas;

7.25. Na análise dos documentos de habilitação, a comissão de contratação poderá sanar erros ou falhas, que não alterem a substância dos documentos e sua validade jurídica, mediante decisão fundamentada, registrada em ata e acessível a todos, atribuindo-lhes eficácia para fins de habilitação e classificação.

7.26. Na hipótese de o licitante não atender às exigências para habilitação, o(a) pregoeiro(a) examinará a proposta subsequente e assim sucessivamente, na ordem de classificação, até a apuração de uma proposta que atenda ao presente edital.

7.27. Somente serão disponibilizados para acesso público os documentos de habilitação do licitante cuja proposta atenda ao edital de licitação, após concluídos os procedimentos de que trata o subitem anterior.

7.28 A comprovação de regularidade fiscal e trabalhista das microempresas e das empresas de pequeno porte somente será exigida para efeito de contratação, e não como condição para participação na licitação. ([art. 4º do Decreto nº 8.538/2015](#), art. 42 da Lei Complementar 123/2006).

## **8. DA SUBCONTRATAÇÃO**

8.1. Não é admitida a subcontratação do objeto contratual conforme estabelecido no Projeto Básico.

## **9. DOS RECURSOS**

9.1 A interposição de recurso referente ao julgamento das propostas, à habilitação ou inabilitação de licitantes, à anulação ou revogação da licitação, observará o disposto no [art. 165 da Lei nº 14.133, de 2021](#).

9.2 O prazo recursal é de 3 (três) dias úteis, contados da data de intimação ou de lavratura da ata.

9.3 Quando o recurso apresentado impugnar o julgamento das propostas ou o ato de habilitação ou inabilitação do licitante:

9.3.1 A intenção de recorrer deverá ser manifestada imediatamente, sob pena de preclusão;

9.3.2 O prazo para a manifestação da intenção de recorrer não será inferior a 10 (dez) minutos.

9.3.3 O prazo para apresentação das razões recursais será iniciado na data de intimação ou de lavratura da ata de habilitação ou inabilitação;

9.3.4 O prazo para apresentação de contrarrazões ao recurso pelos demais licitantes será de 3 (três) dias úteis, contados da data da intimação pessoal ou da divulgação da interposição do recurso, assegurada a vista imediata dos elementos indispensáveis à defesa de seus interesses.

9.3.5 Na hipótese de adoção da inversão de fases prevista no § 1º do art. 17 da Lei nº 14.133, de 2021, o prazo para apresentação das razões recursais será iniciado na data de intimação da ata de julgamento.

9.4 Os recursos deverão ser encaminhados em campo próprio do sistema.

9.4.1 O recurso será dirigido à autoridade que tiver editado o ato ou proferido a decisão recorrida, a qual poderá reconsiderar sua decisão no prazo de 3 (três) dias úteis, ou, nesse mesmo prazo, encaminhar recurso para a autoridade superior, a qual deverá proferir sua decisão no prazo de 10 (dez) dias úteis, contado do recebimento dos autos.

9.5 Os recursos interpostos fora do prazo não serão conhecidos.

9.6 O recurso e o pedido de reconsideração terão efeito suspensivo do ato ou da decisão recorrida até que sobrevenha decisão final da autoridade competente.

9.7 O acolhimento do recurso invalida tão somente os atos insuscetíveis de aproveitamento.

9.8 Os autos do processo permanecerão com vista franqueada aos interessados no sítio eletrônico [www.defensoria.ma.def.br](http://www.defensoria.ma.def.br).

## **10. DA ADJUDICAÇÃO E DA HOMOLOGAÇÃO**

10.1 O objeto da licitação será adjudicado ao(s) licitante(s) declarado(s) vencedor(es), pela autoridade superior, que em seguida homologará o processo licitatório.

## **11. DO CONTRATO OU NOTA DE EMPENHO**

11.1 Após a homologação da licitação, em sendo realizada a contratação, será firmado o Contrato.

11.2 O adjudicatário terá o prazo de 05 (cinco) dias úteis, contados a partir da data de sua convocação, para assinar o Contrato, sob pena de decair do direito à contratação, sem prejuízo das sanções previstas neste Edital.

11.3 Alternativamente à convocação para comparecer perante a Defensoria Pública do Estado do Maranhão para a assinatura do Contrato, a Administração poderá encaminhá-lo para assinatura ou aceite da Adjudicatária, por e-mail, para que seja assinado ou aceito no prazo de 05 (cinco) dias úteis, a contar da data de seu recebimento.

11.3.1 O prazo previsto no subitem anterior poderá ser prorrogado, por igual período, por solicitação justificada do adjudicatário e aceita pela Administração.

11.4 O Aceite da Nota de Empenho, emitida à empresa adjudicada, implica no reconhecimento de que:

11.4.1 Referida Nota está substituindo o contrato, aplicando-se à relação de negócios ali estabelecida as disposições da Lei nº 14.133/2021;

11.4.2 A contratada se vincula à sua proposta e às previsões contidas no edital e seus anexos;

11.4.3 A contratada reconhece que as hipóteses de rescisão são aquelas previstas nos artigos 137 da Lei nº 14.133/21 e reconhece os direitos da Administração previstos nos artigos 138 e 139 da mesma Lei.

11.4.4 Previamente à contratação a Administração realizará consulta ao SICAF para identificar possível suspensão temporária de participação em licitação, no âmbito da Defensoria Pública do Estado do Maranhão, proibição de contratar com o Poder Público, bem como ocorrências impeditivas indiretas, observado o disposto no art. 29, da Instrução Normativa nº 3, de 26 de abril de 2018, e nos termos art. 6º, III, da Lei nº 10.522, de 19 de julho de 2002, consulta prévia ao CADIN.

11.5 Na assinatura do contrato, será exigida a comprovação das condições de habilitação consignadas no edital, que deverão ser mantidas pelo licitante durante a vigência do contrato.

11.5.1 Na hipótese de irregularidade, o contratado deverá regularizar a sua situação perante o cadastro no prazo de até 05 (cinco) dias úteis, sob pena de aplicação das penalidades previstas no edital e anexos.

11.6 Na hipótese de o vencedor da licitação não comprovar as condições de habilitação consignadas no edital ou se recusar a assinar o contrato ou receber a nota de empenho, a Administração, sem prejuízo da aplicação das sanções das demais cominações legais cabíveis a esse licitante, poderá convocar outro licitante, respeitada a ordem de classificação, para, após a comprovação dos requisitos para habilitação, analisada a proposta e eventuais documentos complementares e, feita a negociação, assinar o contrato ou a ata de registro de preços.

11.7 O contrato será acompanhado e fiscalizado por servidor designado.

11.7.1 O fiscal do contrato deverá:

11.7.1.1 Atestar os documentos da despesa e acompanhar o fornecimento de acordo com as datas e especificações pré-definidas, em conformidade com o Edital.

11.7.1.2 Fiscalizar o cumprimento das obrigações da CONTRATADA, inclusive quanto à não interrupção do fornecimento do bem.

## **12. DAS INFRAÇÕES ADMINISTRATIVAS E SANÇÕES**

12.1 Comete infração administrativa o fornecedor que cometer quaisquer das infrações previstas no art. 155 e art. 156 da Lei nº 14.133, de 2021, devendo ser avaliado para aplicação das sanções a infração cometida bem como a penalidade aplicável a cada caso.

12.2. Na aplicação das sanções serão considerados:

12.2.1. A natureza e a gravidade da infração cometida;

12.2.2. As peculiaridades do caso concreto;

12.2.3. As circunstâncias agravantes ou atenuantes;

12.2.4. Os danos que dela provierem para a Administração Pública;



12.2.5. A implantação ou o aperfeiçoamento de programa de integridade, conforme normas e orientações dos órgãos de controle.

12.3. Se a multa aplicada e as indenizações cabíveis forem superiores ao valor de pagamento eventualmente devido pela Administração ao contratado, além da perda desse valor, a diferença será descontada da garantia prestada ou será cobrada judicialmente.

12.4. A aplicação das sanções previstas, em hipótese alguma, a obrigação de reparação integral do dano causado à Administração Pública.

12.5 Para os casos em que a sanção administrativa aplicável for a de multa, esta será calculada na forma do contrato, não sendo inferior a 0,5% nem superior a 30% do valor do contrato celebrado. Quando aplicável ao responsável, será facultada a defesa deste, no prazo de 15 dias úteis, contados da data de sua intimação.

12.6. A penalidade de multa pode ser aplicada cumulativamente com as demais sanções.

### **13. DA IMPUGNAÇÃO AO EDITAL E DO PEDIDO DE ESCLARECIMENTO**

13.1 [Qualquer pessoa é parte legítima para impugnar este Edital por irregularidade na aplicação da Lei nº 14.133, de 2021, devendo protocolar o pedido até 3 \(três\) dias úteis antes da data da abertura do certame.](#)

13.2 A resposta à impugnação ou ao pedido de esclarecimento será divulgado em sítio eletrônico oficial no prazo de até 3 (três) dias úteis, limitado ao último dia útil anterior à data da abertura do certame.

13.3 A impugnação e/ ou pedido de esclarecimento poderão ser realizados, mediante petição a ser enviada, exclusivamente, de forma eletrônica, para o e-mail [cpldpe@ma.def.br](mailto:cpldpe@ma.def.br)

13.4 As impugnações e pedidos de esclarecimentos não suspendem os prazos previstos no certame.

13.5 A concessão de efeito suspensivo à impugnação é medida excepcional e deverá ser motivada pelo agente de contratação, nos autos do processo de licitação.

13.6 Acolhida a impugnação, será definida e publicada nova data para a realização do certame.

13.7 As respostas aos pedidos de esclarecimentos serão divulgadas pelo sistema e vincularão os participantes e a Defensoria Pública do Estado do Maranhão.

### **14. DA GARANTIA DOS SERVIÇOS**

14.1 Os serviços objeto da presente contratação terão garantia conforme regras constantes no item 5.3 do Projeto Básico.

### **15. DAS DISPOSIÇÕES GERAIS**

15.1 Da sessão pública do Pregão divulgar-se-á Ata no sistema eletrônico.

15.2 Não havendo expediente ou ocorrendo qualquer fato superveniente que impeça a realização do certame na data marcada, a sessão será automaticamente transferida para o primeiro dia útil subsequente, no mesmo horário anteriormente estabelecido, desde que não haja comunicação em contrário, pelo(a) Pregoeiro(a).

15.3 Todas as referências de tempo no Edital, no aviso e durante a sessão pública observarão o horário de Brasília – DF

15.4 A homologação do resultado desta licitação não implicará direito à contratação.

15.5 As normas disciplinadoras da licitação serão sempre interpretadas em favor da ampliação da disputa entre os interessados, desde que não comprometam o interesse da Defensoria Pública do Estado do Maranhão, o princípio da isonomia, a finalidade e a segurança da contratação.

15.6 Os licitantes assumem todos os custos de preparação e apresentação de suas propostas e a Administração não será, em nenhum caso, responsável por esses custos, independentemente da condução ou do resultado do processo licitatório.

15.7 Na contagem dos prazos estabelecidos neste Edital e seus Anexos, excluir-se-á o dia do início e incluir-se-á o do vencimento. Só se iniciam e vencem os prazos em dias de expediente na Defensoria Pública do Estado do Maranhão.

15.8 O desatendimento de exigências formais não essenciais não importará o afastamento do licitante, desde que seja possível o aproveitamento do ato, observados os princípios da isonomia e do interesse público.

15.9 Em caso de divergência entre disposições deste Edital e de seus anexos ou demais peças que compõem o processo, prevalecerá as deste Edital.

15.10 O Edital e seus anexos estão disponíveis, na íntegra, no Portal Nacional de Contratações Públicas (PNCP), [www.compras.gov.br](http://www.compras.gov.br) e endereço eletrônico: <https://defensoria.ma.def.br/dpema/portal/licitacoes>.

15.11 Quaisquer elementos, informações e esclarecimentos relativos a esta licitação serão prestados por esta Comissão por meio eletrônico, através do e-mail: [cpldpe@ma.def.br](mailto:cpldpe@ma.def.br)

15.12 São partes integrantes deste Edital os seguintes documentos:

15.12.1 ANEXOS: Projeto Básico, respectivos anexos e Minuta do Contrato.

São Luís–MA, em **18 de novembro de 2024**  
*Comissão Permanente de Contratação*

---

Avenida Júnior Coimbra, S/N, - Bairro Renascença II, São Luís-MA (Próximo à Escola Reino Infantil) - CEP 65075-696  
CNPJ:00.820.295/0001-42 / - <https://defensoria.ma.def.br> / [cpldpe@ma.def.br](mailto:cpldpe@ma.def.br) -

0127274v1



Documento assinado eletronicamente por **Anuniação de Maria C. Barbosa, Chefe da Comissão Permanente de Licitação**, em 18/11/2024, às 11:34, conforme horário oficial de Brasília, com fundamento no § 3º do art. 4º, do [Decreto n.º 10.543, de 13 de novembro de 2020](#).



A autenticidade do documento pode ser conferida no link [Validar Documento](#) informando o código verificador **0127274** e o código CRC **934BACBD**.



**DEFENSORIA PÚBLICA  
do Estado do Maranhão**

**PROJETO BÁSICO**

Conforme a previsão contida no Art. 40 da Lei n.º 14.133/2021, § 1º: O *Termo de Referência* deverá conter os elementos previstos no inciso XXIII do caput do art. 6º desta Lei.

**1. DA DEFINIÇÃO DO OBJETO**

1.1. Contratação de empresa de engenharia especializada em construção civil para a **execução de obras nos novos Núcleos de Atendimento da Defensoria Pública do Estado do Maranhão (DPE/MA)**, com fornecimento de mão de obra e materiais necessários para os ambientes externos, de acordo com as condições e exigências estabelecidas neste instrumento, para os municípios de **Loreto/MA** e **São Francisco do Maranhão/MA**.

1.2. A contratação se fará por **ITENS**:

ITEM	MUNICÍPIO	VALOR ESTIMADO
1	Loreto/MA	R\$ 487.197,17
2	São Francisco do Maranhão/MA	R\$ 444.351,58

1.3. O(s) serviço(s) objeto desta contratação são caracterizados como obras de engenharia, considerando que estas são definidas como o resultado de um conjunto ordenado de serviços heterogêneos, com a finalidade de alcançar um objetivo específico em determinado prazo, mediante um orçamento. Isso inclui atividades como **construção**, reforma, ampliação ou conservação de infraestrutura física, como estradas, edifícios públicos e redes de saneamento, caracterizando-se pela complexidade técnica e necessidade de conhecimentos específicos da engenharia.

1.4. A legislação que irá reger este processo licitatório será a Lei nº 14.133, de 1º de abril de 2021.

**2. DA FUNDAMENTAÇÃO DA CONTRATAÇÃO**

2.1. Para cumprir suas funções, a Defensoria Pública do Estado do Maranhão atua em diversos municípios do Estado ocupando vários edifícios, próprios ou locados. No município de Loreto e São Francisco do Maranhão, será realizada a construção da primeira unidade da DPE-MA, o Econúcleo, em um terreno localizado nessas localidades.

2.2. Em cumprimento ao ordenamento jurídico, bem como princípios constitucionais da Instituição, tais como a dignidade da pessoa humana, legalidade, eficiência, dentre outros, a Defensoria Pública conta com um quadro pessoal de servidores e Defensores Públicos para o desenvolvimento das atividades a ela inerentes. No entanto, se fazem necessários instrumentos para melhor prestação dos serviços e alcance de seus destinatários – população hipossuficiente, consolidando, dessa maneira, a missão constitucional de acesso à justiça para todos os brasileiros. Nesse sentido, os referidos instrumentos têm como base a oferta de estrutura material e ambiente que propiciem um atendimento de qualidade, eficaz, eficiente e, em consonância às normas de salubridade.

2.3. Também chamados de Econúcleos, os Núcleos Ecológicos da Defensoria Pública do Estado do Maranhão compõem um já reconhecido e premiado projeto de expansão institucional, que vem sendo fortalecido pela atual gestão. Idealizada em 2019, a iniciativa pioneira e inovadora é sustentada em três pilares: economicidade, sustentabilidade e responsabilidade social. Ao término, com a entrega do Núcleo à sociedade, tem-se a implantação de um forte instrumento de acesso a direitos às pessoas pobres e em situação de vulnerabilidade nas cidades fortemente marcadas pela desigualdade, baixo IDH, desrespeito aos direitos básicos, como saúde, moradia, educação, saneamento básico e outras políticas públicas essenciais à efetivação da cidadania.

2.4. Importante ressaltar que os Econúcleos foram adotados pelo Ministério da Justiça e Segurança Pública como modelo para a liberação de recursos via emenda parlamentar em 2021. Por essa iniciativa, a Defensoria Pública conquistou, em 2020, o segundo lugar na categoria Inovação na Gestão Pública, do 8º Prêmio Melhores Práticas de Sustentabilidade na Administração Pública – Prêmio A3P, concedido pelo Ministério do Meio Ambiente (MMA).

2.5. Para viabilizar a implantação deste projeto, que tem sido a marca principal da atual gestão, é necessária a contratação de serviços de obra civil para viabilizar a instalação dos módulos adaptados. A criação de um Econúcleo oferece um ambiente mais saudável e adequado para todos que utilizam diariamente este espaço dedicado à prestação gratuita de serviços jurídicos.

2.6. Dessa forma, para que os atendimentos à população possam ser iniciados nestas localidades, e estando todos os projetos executivos, planilha orçamentária e Procedimento Executivo concluídos, damos início ao processo licitatório de construção desses novos Econúcleos da Defensoria Pública do Estado do Maranhão, na Comarca de Loreto e São Francisco do Maranhão.

---

### **3. DA DESCRIÇÃO DA SOLUÇÃO**

3.1. A descrição da solução como um todo encontra-se pormenorizada em tópico específico dos Estudos Técnicos Preliminares, apêndice deste Projeto Básico.

---

### **4. DOS REQUISITOS DA CONTRATAÇÃO**

#### **4.1. DA SUSTENTABILIDADE**

4.1.1. A contratação deverá atender aos preceitos da última edição disponível da Guia Nacional de Licitação Sustentáveis da Advocacia-Geral da União – AGU no que se refere à obras e serviços de engenharia.

4.1.2. A empresa contratada deverá utilizar produtos, equipamentos e serviços que, comprovadamente, favoreçam a redução do consumo de energia e de recursos naturais.

4.1.3. Os serviços prestados pela empresa contratada deverão fundamentar-se no uso racional de recursos e equipamentos, de forma a evitar e prevenir o desperdício de insumos e material consumidos, bem como a geração de resíduos, além do desperdício de água e consumo excessivo de energia. Sempre que possível fazer uso de energia renovável.

4.1.4. A contratada deverá ter pleno conhecimento e se responsabilizar pelo trabalho seguro as pessoas envolvidas no manuseio de ferramentas, equipamentos e produtos inflamáveis, conforme legislação em vigor do Ministério do Trabalho. Esta também se responsabilizará por ações e/ou omissões sobre os resíduos e rejeitos sólidos, líquidos e derivados, nos locais da obra, removendo e promovendo a devida destinação.

## 4.2. DA SUBCONTRATAÇÃO

4.2.1. Não é admitida a subcontratação do objeto contratual.

## 4.3. DA GARANTIA DA CONTRATAÇÃO

4.3.1. Será exigida da contratada, a apresentação de garantia em favor da CONTRATANTE, correspondente a **5% (cinco por cento) do valor total do contrato**, numa das seguintes modalidades, conforme opção da CONTRATADA:

- a) caução em dinheiro ou títulos da dívida pública federal.
- b) seguro-garantia.
- c) fiança bancária.

4.3.2. A CONTRATADA terá o prazo mínimo de 1 (um) mês, contado da data de homologação da licitação e anterior à assinatura do contrato, para a prestação da garantia pelo contratado quando optar pela modalidade Seguro-Garantia, conforme o [§ 3º do Art. 96 da Lei Federal nº 14.133/2021](#).

4.3.2.1. O prazo de **vigência** da apólice deverá ser de **03 (três) meses após o término da vigência do contrato**.

4.3.3. Para a garantia do contrato, caso a CONTRATADA opte por apresentar **títulos da dívida pública**, os mesmos deverão ter valor de mercado compatível com o valor a ser garantido no contrato, preferencialmente em consonância com as espécies recomendadas pelo Governo Federal, como aquelas previstas no art. 2º, da Lei nº 10.179, de 06 de fevereiro de 2001.

4.3.4. Caso a CONTRATADA opte pela **caução em dinheiro**, deverá providenciar o depósito junto ao Banco do Brasil, nominal à Defensoria Pública do Estado do Maranhão, para os fins específicos a que se destina, sendo o recibo de depósito o único meio hábil de comprovação desta exigência.

4.3.5. Não será aceita prestação de garantia que não cubra todos os riscos ou prejuízos eventualmente decorrentes da execução do contrato, tais como a responsabilidade por multas e obrigações trabalhistas, previdenciárias ou sociais.

4.3.6. A CONTRATANTE fica autorizada a utilizar a garantia para corrigir quaisquer imperfeições na execução do objeto do contrato ou para reparar danos decorrentes da ação ou omissão da CONTRATADA, de seu preposto ou de quem em seu nome agir.

4.3.6.1. A autorização contida no item 4.3.6 é extensiva aos casos de multas aplicadas depois de esgotado o prazo recursal.

4.3.7. A garantia prestada será retida definitivamente, integralmente ou pelo saldo que apresentar, no caso de rescisão por culpa da CONTRATADA, sem prejuízo das penalidades cabíveis.

4.3.8. A garantia será restituída automaticamente, ou por solicitação, no prazo de até 3 (três) meses contados do final da vigência do contrato ou da rescisão, em razão de outras hipóteses de extinção contratual previstas em lei, somente após comprovação de que a empresa pagou todas as verbas rescisórias trabalhistas decorrentes da contratação.

4.3.9. Caso a CONTRATADA não efetive o cumprimento dessas obrigações até o fim do segundo mês após o encerramento da vigência contratual ou da rescisão, a garantia será utilizada para o pagamento dessas verbas trabalhistas diretamente pela CONTRATANTE.

4.3.10. A devolução da garantia ficará condicionada à comprovação pela CONTRATADA, da inexistência de débitos trabalhistas em relação aos empregados que atuaram na execução do objeto contratado.

4.3.11. A devolução da garantia contratual pressupõe, por sua essência, a plena satisfação de todas as obrigações contratuais, o também envolve, por certo, a quitação dos encargos de índole trabalhista advindas da execução do contrato. Assim, mostra-se justo e coerente condicionar a devolução da garantia contratual face à prova de quitação de todas as verbas trabalhistas.

4.3.12. Caso ocorra a prorrogação da vigência do contrato, observadas as disposições constantes nos arts. [105](#) e [124](#), da Lei nº 14.133/2021, a CONTRATADA deverá, a cada celebração de termo aditivo, providenciar a devida renovação da garantia prestada, tomando-se por base o valor atualizado do contrato.

4.3.13. Nas hipóteses em que a garantia for utilizada total ou parcialmente – como para corrigir quaisquer imperfeições na execução do objeto do contrato ou para reparar danos decorrentes da ação ou omissão da CONTRATADA, de seu preposto ou de quem em seu nome agir, ou ainda nos casos de multas aplicadas depois de esgotado o prazo recursal – a CONTRATADA deverá, no prazo de 10 (dez) dias, recompor o valor total dessa garantia, sob pena de retenção do valor da garantia do próximo pagamento a ser realizado à contratada, salvo na hipótese de comprovada inviabilidade de cumprir tal prazo, mediante justificativa apresentada por escrito e aceita pelo Fiscal do Contrato.

4.3.14. A garantia prestada será restituída (e/ou liberada) após o cumprimento integral de todas as obrigações contratuais e, quando em dinheiro, será atualizada monetariamente, conforme dispõe o [Art. 100 da Lei Federal nº 14.133/2021](#).

4.3.15. No caso de alteração do valor do contrato, ou prorrogação de sua vigência, a garantia deverá ser readequada ou renovada nas mesmas condições.

#### **4.4. DA VISTORIA**

4.4.1. Não há necessidade de realização de avaliação prévia do local de execução dos serviços.

## 5. DO MODELO DE EXECUÇÃO DO OBJETO

### 5.1. DAS CONDIÇÕES DE EXECUÇÃO

5.1.1. A execução do objeto seguirá a seguinte dinâmica:

5.1.1.1. **Início da execução do objeto:** 05 (cinco) dias corridos a contar do recebimento da Ordem de Serviço.

5.1.1.1.1. Será emitida uma Ordem de Serviço juntamente com o Cronograma Físico Ajustado, que será encaminhada via endereço eletrônico indicado pela CONTRATADA.

5.1.1.2. A CONTRATADA fornecerá, além da mão de obra, todo o material, peças, equipamentos, utensílios e ferramentas necessárias, ficando responsável, também, pela sua respectiva guarda e transporte.

5.1.1.3. Somente serão aceitos materiais, peças e ferramentas compatíveis com a aplicação a que se destinam. Serão recusados pela FISCALIZAÇÃO os que se encontrarem fora de especificação.

5.1.1.4. O depósito de materiais deverá ser instalado em local previamente aprovado e sob a responsabilidade da CONTRATADA.

5.1.1.5. Será de responsabilidade da CONTRATADA toda e qualquer providência que diga respeito à segurança do trabalho de seus empregados, bem como a exigência do uso dos equipamentos de proteção individuais necessários, sob pena de paralisação imediata dos serviços.

5.1.1.6. A CONTRATADA fornecerá as máquinas, os equipamentos, os materiais, a mão de obra, o transporte e tudo mais que for necessário para a execução e a conclusão dos serviços. Os custos relativos a esses insumos deverão estar incluídos nos respectivos custos unitários.

5.1.1.7. A CONTRATADA deve providenciar o fechamento das áreas próximas ao local onde estiverem sendo executados os serviços, caso necessário, visando não interferir nas demais atividades realizadas na localidade.

5.1.1.8. O controle de qualidade e outros controles exigidos pela FISCALIZAÇÃO não eximirão a CONTRATADA da total e irrestrita responsabilidade pelos serviços executados.

5.1.1.9. A CONTRATADA deverá providenciar a limpeza das áreas, evitando acúmulos de entulhos nos locais onde os serviços estão sendo realizados.

5.1.1.10. Os serviços somente serão considerados executados após a retirada de eventuais entulhos, a reconstituição das partes danificadas, se for este o caso, bem como a completa limpeza das áreas afetadas.

5.1.1.10.1. Descartar entulhos em locais destinados a este fim pela prefeitura da cidade, cuidando de embalar os itens perigosos adequadamente antes do manuseio, descarte ou transporte

5.1.1.11. À FISCALIZAÇÃO caberá o direito de rejeitar quaisquer materiais que não satisfaçam os padrões especificados ou os critérios de qualidade requeridos, bem como de exigir sua pronta e imediata substituição por outros que os atendam, sem que caiba à CONTRATADA qualquer tipo de reclamação ou indenização.

5.1.1.12. A CONTRATADA deverá executar os serviços sempre de acordo com as recomendações dos fabricantes e em obediência às normas técnicas e regulamentares atinentes aos assuntos, expedidas pelos órgãos competentes.

5.1.1.13. A CONTRATADA executará os serviços, incluindo a instalação dos equipamentos, descrito na Planilha Orçamentária em anexo, estritamente dentro dos prazos estabelecidos neste Projeto Básico, seguindo rigorosamente o prazo estabelecido em Cronograma Físico e mantendo quantitativo de mão de obra compatível a necessidade.

5.1.1.14. Cabe à CONTRATADA atender prontamente e dentro do prazo estipulado quaisquer exigências do Fiscal ou do substituto, inerentes ao objeto do Contrato, sem que disso decorra qualquer ônus extra para a CONTRATANTE, não implicando essa atividade de acompanhamento e fiscalização qualquer exclusão ou redução da responsabilidade da CONTRATADA, que é total e irrestrita com relação aos serviços contratados, inclusive perante terceiros, respondendo a mesma por qualquer falta, falha, problema, irregularidade ou desconformidade observada na execução do contrato.

5.1.1.14.1. A atividade de fiscalização não resultará, tampouco, e em nenhuma hipótese, em corresponsabilidade da CONTRATANTE ou de seus agentes, prepostos e/ou assistentes.

5.1.2. Uma vez identificada necessidade de serviço ou material que não conste da planilha de itens original do contrato, será adotado o seguinte procedimento, previsto no Acórdão-TCU nº 1.238/2016 – Plenário e com algumas adaptações pontuais:

5.1.2.1. Caso o item conste do SINAPI, o valor adotado no contrato será o valor do SINAPI para a região correspondente, considerando-se a tabela SINAPI da data de apresentação das propostas ou do último reajuste concedido.

5.1.2.1.1. Esse procedimento visa uniformizar os custos de todos os itens do contrato, a fim de simplificar o futuro processo de reajuste de preços.

5.1.2. Caso o item não conste do SINAPI, a CONTRATADA irá ofertar preço e a CONTRATANTE fará pesquisa de preços em, pelo menos, 3 fornecedores com o objetivo de confirmar se o preço proposto pela CONTRATADA está de acordo com o praticado no mercado, chegando-se, então, a um acordo sobre o preço.

5.1.3. A CONTRATADA deverá se manifestar pela concordância ou discordância das novas composições feitas pela CONTRATANTE em até 10 dias úteis do recebimento.

5.1.3.1. Caso haja discordância de itens, a CONTRATADA deverá justificá-las para posterior avaliação pela CONTRATANTE.

5.1.3.2. Decorridos os 10 dias úteis, caso não haja manifestação da CONTRATADA, será considerado que a empresa anuiu com a composição feita pela CONTRATANTE para fins de inclusão na planilha e posterior medição e pagamento.

5.1.4. Além da definição do custo citada acima, a CONTRATANTE deverá definir o prazo para o início dos serviços e o prazo para execução.



5.1.5. Feitos os procedimentos acima, os itens passarão a fazer parte do contrato.

5.1.6. Conforme art. 14 do Decreto nº 7.893/2013, a diferença percentual entre o valor global do contrato e o preço global de referência não poderá ser reduzida em favor da CONTRATADA por ocasião do acréscimo de itens com a metodologia descrita acima.

5.1.7. Caso o acréscimo de itens com os custos obtidos seguindo a metodologia acima ocasione redução do desconto global da proposta, o custo dos itens a serem acrescentados serão corrigidos para que não haja redução do desconto global.

## 5.2. DO LOCAL DE PRESTAÇÃO DOS SERVIÇOS

5.2.1. Os serviços serão prestados onde funcionará os novos Econúcleos de atendimento da DPE/MA nos municípios de **Loreto/MA e São Francisco do Maranhão/MA**.

## 5.3. DA GARANTIA DOS SERVIÇOS

5.3.1 Os materiais/serviços objeto deste Projeto Básico serão garantidos pelo prazo de 05 (cinco) anos, contados a partir da data de emissão do TERMO DE RECEBIMENTO DEFINITIVO conforme o art. 618 do Código Civil e [§ 6º do Art. 140 da Lei Federal nº 14.133/2021](#).

5.3.2. Durante o prazo de garantia, a CONTRATADA, fica obrigada a reparar qualquer defeito relacionado à má execução dos serviços objetos deste contrato, sempre que houver solicitação, e sem ônus para a CONTRATANTE.

## 5.4. DOS PRAZOS DE EXECUÇÃO

5.4.1. Os prazos de execução dos serviços objeto desta licitação será de **90 dias corridos para cada item**.

5.4.2. O prazo acima será registrado e acompanhado pela FISCALIZAÇÃO.

5.4.3. Os serviços objeto deste Projeto Básico deverão ser finalizados, conforme Cronograma Físico, estando incluída nesse prazo possível paralisação devido à greve de pessoal ou de transportes, ou à falta de materiais, componentes ou equipamentos, ou à falta de pessoal, por quaisquer motivos, bem como acidente na obra.

## 5.5. DAS OBRIGAÇÕES DA CONTRATADA

5.5.1. Encaminhar à Supervisão de Obras e Reformas da DPE/MA em, no máximo 05 (cinco) dias após a assinatura do Contrato Administrativo os seguintes documentos:

5.5.1.1. Anotação de Responsabilidade Técnica – ART sobre os serviços objeto deste Projeto Básico, registrada no CREA.

5.5.2. A CONTRATADA deverá fornecer e instalar a placa da obra, cujo padrão será fornecido pela CONTRATANTE. A placa deverá ser instalada em posição de destaque no canteiro de obras, devendo a sua localização ser, previamente, aprovada pela FISCALIZAÇÃO.

5.5.3. Providenciar também:

5.5.3.1. Outras licenças e alvarás que se fizerem necessárias para o início dos serviços, devido a exigências das concessionárias ou órgãos públicos.

5.5.3.2. Providenciar, conforme o caso, as ligações definitivas das utilidades previstas no projeto (água, esgoto, gás, energia elétrica, telefone, etc.), bem como atuar junto aos

órgãos federais, estaduais e municipais e concessionárias de serviços públicos para a obtenção de licenças e regularização dos serviços e atividades concluídas (ex.: habite-se, Licença Ambiental de Operação, Licença Ambiental, Alvará de Construção, etc.).

5.5.3.3. Obter junto aos órgãos competentes, conforme o caso, as licenças necessárias e demais documentos e autorizações exigíveis, na forma da legislação aplicável.

5.5.3.4. Inscrever a Obra no Cadastro Nacional de Obras – CNO da Receita Federal do Brasil em até 30 (trinta) dias contados do início das atividades, em conformidade com a Instrução Normativa RFB nº 2061, de 20 de dezembro de 2021.

5.5.4. Apresentar formalmente o PREPOSTO da CONTRATADA, devendo ser assim feita, sempre que houver substituição ou ausência temporária.

5.5.5. Executar os serviços conforme especificações deste Projeto Básico e de sua proposta, com a alocação dos empregados necessários ao perfeito cumprimento das cláusulas contratuais, além de fornecer e utilizar os materiais e equipamentos, ferramentas e utensílios necessários em quantidade satisfatória para entregar o objeto contratado no prazo estipulado.

5.5.6. Preparar rigorosamente os empregados que prestarão serviços para o CONTRATANTE, orientando-os para que se comportem sempre de forma cordial e se apresentem sempre dentro dos padrões de eficiência e higiene compatíveis com o local de prestação dos serviços.

5.5.7. Manter seu pessoal devidamente uniformizado e identificado por meio de crachás, fornecendo-lhes uniforme completo, com logomarca da empresa e em conformidade com as normas de segurança e com o disposto no respectivo Acordo, Convenção, ou Dissídio Coletivo de Trabalho, inclusive sem ônus para os funcionários, caso previsto.

5.5.7.1. Instruir os seus empregados sobre a técnica de execução dos serviços, prevenção de acidentes no trabalho e combate a incêndios.

5.5.7.2. Levar em conta todas as precauções e zelar permanentemente para minimizar os riscos de suas operações a níveis aceitáveis na norma técnica correspondente.

5.5.7.3. Assumir toda a responsabilidade e tomar as medidas necessárias ao atendimento dos seus profissionais acidentados ou com mal súbito, por meio de seu preposto, inclusive para atendimento em casos de emergência.

5.5.7.4. Cumprir a legislação e as normas relativas saúde à segurança e medicina do trabalho, em especial as normas regulamentadoras nº 04 (SESMT), 05(CIPA), 06(EPI), 07(PCMSO) e 09(Riscos), 18(Const. Civil), diligenciando para que seus empregados trabalhem com Equipamento de Proteção Individual (EPI), caso necessário, ficando a cargo da CONTRATADA e às suas expensas o fornecimento desses equipamentos.

5.5.7.5. A Fiscalização poderá paralisar os serviços enquanto tais empregados não estiverem protegidos, ficando o ônus da paralisação por conta da CONTRATADA.

5.5.8. Responsabilizar por todos os encargos e obrigações sociais, trabalhistas, previdenciárias, fiscais e comerciais resultantes da execução dos serviços, conforme [Art. 121 da Lei Federal nº 14.133/2021](#). Os empregados da CONTRATADA não terão, em hipótese nenhuma, qualquer relação de emprego com a CONTRATANTE.

5.5.9. Executar todos os serviços rigorosamente de acordo com as especificações contidas neste instrumento, assim como nos manuais de serviços dos equipamentos que compõe o objeto deste

## Projeto Básico.

5.5.10. Paralisar imediatamente os serviços caso o CONTRATANTE, por meio de sua fiscalização, verifique que os empregados não estejam devidamente equipados ou munidos de EPI'S, ficando o ônus pela paralisação por conta da CONTRATADA, além da sujeição desta às penalidades cabíveis.

5.5.11. Responder por quaisquer danos pessoais ou materiais ocasionados por seus empregados nas dependências do CONTRATANTE decorrentes de culpa ou dolo de seus empregados, ficando obrigada a promover a devida restauração ou ressarcimento a preços atualizados, dentro de 30 (trinta) dias, contados a partir da comprovação de sua responsabilidade. Caso não o faça no prazo estipulado, o CONTRATANTE reserva-se o direito de descontar o valor correspondente do valor estipulado para pagamento mensal dos serviços executados pela CONTRATADA, sem prejuízo de poder denunciar a CONTRATADA de pleno direito.

5.5.12. Fornecer mão de obra qualificada, evitando-se atrasos na execução e serviços incompatíveis com o solicitado.

5.5.13. Manter a CONTRATANTE permanentemente informada e atualizada sobre números telefônicos e e-mails para contato e chamados de emergência.

5.5.14. A aquisição e o fornecimento dos produtos, equipamento e peças necessários à execução do objeto deste termo, serão de responsabilidade da empresa CONTRATADA.

5.5.15. Responsabilizar-se pela guarda, manutenção e substituição dos materiais e equipamentos necessários à execução dos serviços.

5.5.16. Responsabilizar-se pelo transporte de equipamentos e da equipe técnica durante a vigência do contrato.

5.5.17. Reparar, corrigir, remover ou substituir, às suas expensas, total ou em parte, no prazo fixado pela FISCALIZAÇÃO do contrato, os serviços/obras efetuados em que se verifiquem vícios, defeitos ou incorreções resultantes da execução ou dos materiais empregados, ou ainda, por falta de compatibilidade com os projetos.

5.5.18. Responsabilizar-se pelos vícios e danos decorrentes da execução do objeto, de acordo com os artigos 14 e 17 a 27, do Código de Defesa do Consumidor (Lei nº 8.078, de 1990), ficando a CONTRATANTE autorizada a descontar da garantia prestada, caso exigida no edital, ou dos pagamentos devidos à CONTRATADA, o valor correspondente aos danos sofridos.

5.5.19. Utilizar empregados habilitados e com conhecimentos básicos do objeto a ser executado, em conformidade com as normas e determinações em vigor.

5.5.20. A cada medição efetuada, a CONTRATADA deverá entregar ao setor responsável pela fiscalização do contrato, os documentos listados nos itens 7.1.5.1 a 7.1.5.11.

5.5.21. Responsabilizar-se pelo cumprimento das obrigações em Acordo, Convenção, Dissídio Coletivo de Trabalho ou equivalentes das categorias abrangidas pelo contrato, por todas as obrigações trabalhistas, sociais, previdenciárias, tributárias e as demais previstas em legislação específica, cuja inadimplência não transfere a responsabilidade à CONTRATANTE.

5.5.22. Comunicar à FISCALIZAÇÃO, no prazo de 24 (vinte e quatro) horas, qualquer ocorrência anormal ou acidente que se verifique no local dos serviços.

5.5.23. Assegurar aos seus trabalhadores ambiente de trabalho, inclusive equipamentos e instalações, em condições adequadas ao cumprimento das normas de saúde, segurança e bem-estar no trabalho.

5.5.24. Prestar todo esclarecimento ou informação solicitada pela CONTRATANTE ou por seus prepostos, garantindo-lhe o acesso, a qualquer tempo, ao local dos trabalhos, bem como aos documentos relativos à execução do objeto.

5.5.25. Paralisar, por determinação da CONTRATANTE, qualquer atividade que não esteja sendo executada de acordo com a norma técnica ou que ponha em risco a segurança de pessoas ou bens de terceiros.

5.5.26. Promover a guarda, manutenção e vigilância de materiais, ferramentas, e tudo o que for necessário à execução dos serviços, durante a vigência do contrato.

5.5.27. Promover a organização técnica e administrativa dos serviços, de modo a conduzi-los eficaz e eficientemente, de acordo com os documentos e especificações que integram este Projeto Básico, no prazo determinado.

5.5.28. Conduzir os trabalhos com estrita observância às normas da legislação pertinente, cumprindo as determinações dos Poderes Públicos, mantendo sempre limpo o local dos serviços e nas melhores condições de segurança, higiene e disciplina.

5.5.29. Submeter previamente, por escrito, à CONTRATANTE, para análise e aprovação, quaisquer mudanças nos métodos executivos que fujam às especificações do memorial descritivo.

5.5.30. Não permitir a utilização de qualquer trabalho do menor de dezesseis anos, exceto na condição de aprendiz para os maiores de quatorze anos; nem permitir a utilização do trabalho do menor de dezoito anos em trabalho noturno, perigoso ou insalubre.

5.5.31. Manter durante toda a vigência do contrato, em compatibilidade com as obrigações assumidas, todas as condições de habilitação e qualificação exigidas na licitação.

5.5.32. Manter sigilo, sob pena de responsabilidade civil, penal e administrativa, sobre todo e qualquer assunto de interesse do CONTRATANTE ou de terceiros de tomar conhecimento em razão da execução do objeto deste contrato.

5.5.33. Arcar com o ônus decorrente de eventual equívoco no dimensionamento dos quantitativos de sua proposta, inclusive quanto aos custos variáveis decorrentes de fatores futuros e incertos, tais como os valores providos com o quantitativo de vale transporte, devendo complementá-los, caso o previsto inicialmente em sua proposta não seja satisfatório para o atendimento do objeto da licitação, exceto quando ocorrer algum dos eventos arrolados no [Art. 124 da Lei Federal nº 14.133/2021](#).

5.5.34. Atender às solicitações da CONTRATANTE quanto à substituição dos empregados alocados, no prazo fixado pela FISCALIZAÇÃO do contrato, nos casos em que ficar constatado descumprimento das obrigações relativas à execução do serviço, conforme descrito neste Projeto Básico.

5.5.35. Manter preposto aceito pela CONTRATANTE nos horários e locais de prestação de serviço para representa-la na execução do contrato com capacidade para tomar decisões compatíveis com os compromissos assumidos.

5.5.36. Providenciar junto ao CREA e/ou CAU/BR as Anotações e Registros de Responsabilidade

Técnica referentes ao objeto do contrato e especialidades pertinentes, nos termos das normas pertinentes (Leis nº 6.496/77 e 12.378/2010).

5.5.37. Refazer, às suas expensas, os trabalhos executados em desacordo com o estabelecido no instrumento contratual, neste Projeto Básico e seus anexos, bem como substituir aqueles realizados com materiais defeituosos ou com vício de construção, pelo prazo de 05 (cinco) anos, contado da data de emissão do Termo de Recebimento Definitivo.

5.5.38. Responder por qualquer acidente de trabalho na execução dos serviços, por uso indevido de patentes registradas em nome de terceiros, por qualquer causa de destruição, danificação, defeitos ou incorreções dos serviços ou dos bens da CONTRATANTE, de seus funcionários ou de terceiros, ainda que ocorridos em via pública junto à obra.

5.5.39. Apresentar, quando solicitada pela CONTRATANTE, atestado de antecedentes criminais e distribuição cível de toda a mão de obra oferecida para atuar nas instalações do órgão.

5.5.40. Ao final de cada etapa da execução contratual, na medida em que os serviços sejam executados, a CONTRATADA apresentará a medição prévia dos serviços executados no período, através de Planilha de Medição.

5.5.41. Cada etapa será considerada efetivamente concluída quando os serviços previstos para aquela etapa, conforme Cronograma Físico, estiverem executados em sua totalidade.

5.5.42. A CONTRATADA deverá verificar e assinar diariamente o Registro Diário de Obras (RDO) emitido pela Supervisão de Obras e Reformas (SOR) da DPE/MA.

5.5.43. Os documentos administrativos deverão ser analisados pela CONTRATANTE e, em havendo divergências, será solicitada a correção na documentação à CONTRATADA, que terá o prazo de até 05 (cinco) dias úteis para fazer a correção.

5.5.44. Após a aprovação dos documentos administrativos, a CONTRATADA será autorizada a emitir a Nota Fiscal.

5.5.45. Desenvolver, simultaneamente à execução dos serviços, o Projeto *As Built* (como construído) com todas as especificidades e alterações promovidas nos projetos originais da obra se for o caso.

5.5.45.1. Entregar ao final da obra, como **condição para liberação da medição final**, o Projeto *As Built* consolidado e completo em formato **dwg**.

5.5.45.2. No caso de não haver nenhuma alteração, a CONTRATADA deverá apresentar declaração de que a obra foi executada integralmente em conformidade com o Projeto original.

5.5.46. Assumir toda a responsabilidade pela boa execução e eficiência dos serviços que efetuar, responsabilizando-se, ainda, por qualquer dano ocorrido em decorrência da má realização destes serviços, causados tanto ao CONTRATANTE como a terceiros, desde que a responsabilidade lhe seja imputável.

5.5.47. Prestar as informações e os esclarecimentos que venham a ser solicitados pelo CONTRATANTE.

5.5.48. Manter quadro de pessoal suficiente para atendimento dos serviços, sem interrupção, seja por motivo de férias, descanso semanal, licenças, greves, faltas ao serviço e demissões, sob pena de aplicação das sanções cabíveis.

5.5.49. Respeitar os prazos previstos de acordo com o cronograma.

5.5.50. Manter atualizado o endereço do correio eletrônico.

5.5.51. Disponibilizar as ferramentas e os materiais necessários à realização dos serviços.

5.5.52. Manter projetos, cadernos de encargos, memoriais descritivos, ART's, alvarás e qualquer licença e/ou autorização, presente no canteiro de obras e que seja de fácil acesso para a fiscalização de obras e contratos.

5.5.53. Responsabilizar-se por todo o custo despendido do fornecimento de material, mão de obra, equipamentos, bem como as obrigações fiscais, sociais e trabalhistas, até o recebimento definitivo do objeto.

5.5.54. Responder pelo custo dos serviços, ora contratados, contemplando salários de pessoal, encargos trabalhistas, previdenciários, fiscais e comerciais.

5.5.55. Arcar com toda e qualquer responsabilidade civil, trabalhista e previdenciária decorrente de acidente de trabalho, eximindo a CONTRATANTE de qualquer ônus.

5.5.56. Adotar critérios de sustentabilidade (ambiental, econômica e social) durante todo o período de execução do objeto.

5.5.57. Executar, de maneira precípua, os serviços apresentados no Projeto e Memorial Descritivo, de forma que a obra seja concluída de acordo com as especificações.

5.5.58. Manter profissional técnico devidamente habilitado no CREA/CAU, aceito pela CONTRATANTE, para responder sobre os aspectos inerentes ao objeto e assinar, em nome da empresa CONTRATADA, instruções técnicas, planilhas de medição e Relatórios Diários de Obra (RDO).

5.5.59. Manter as áreas circundantes à obra totalmente limpas e seguras e observar todas as condições de segurança, higiene, medicina e meio ambiente do trabalho, de acordo com as Normas Regulamentadoras (NR's) do Ministério do Trabalho e Emprego (MTE), incluindo o uso de uniforme.

5.5.60. Retificar todo e qualquer trabalho que não obedeça aos elementos especificados no projeto e demais disposições contratuais, bem como reparos e correções, com desembolso pela CONTRATADA.

5.5.61. Manter técnico devidamente habilitado e capacitado, exclusivamente no local, horário e nos dias de prestação dos serviços, o qual será responsável pela supervisão e acompanhamento, bem como sanar dúvidas e tratar de quaisquer assuntos relacionados à execução do objeto.

5.5.62. As obras ou serviços executados com vícios ou defeitos, em virtude de ação ou omissão involuntária, negligência, imperícia, imprudência ou emprego de material inadequado ou de qualidade inferior, serão refeitos sob exclusiva e integral responsabilidade da CONTRATADA, sem ônus para a Defensoria Pública do Estado do Maranhão, sem implicar alterações do prazo contratual.

5.5.63. Caberá à CONTRATADA integral responsabilidade por quaisquer danos causados à Contratante e a terceiros, durante a execução das obras e serviços, sempre que forem decorrentes de negligência, imperícia ou omissão de sua parte.

## **5.6. DAS OBRIGAÇÕES DA CONTRATANTE**

5.6.1. Exigir o cumprimento de todas as obrigações assumidas pela CONTRATADA, de acordo com as cláusulas contratuais e os termos de sua proposta.

5.6.2. Exercer o acompanhamento e a fiscalização dos serviços, por servidor ou comissão especialmente designada, anotando em registro próprio as falhas detectadas, indicando dia, mês e ano, bem como o nome dos empregados eventualmente envolvidos, encaminhando os apontamentos à autoridade competente para as providências cabíveis.

5.6.3. Notificar a CONTRATADA por escrito da ocorrência de eventuais imperfeições, falhas ou irregularidades constatadas no curso da execução dos serviços, fixando prazo para a sua correção, certificando-se de que as soluções por ela propostas sejam as mais adequadas.

5.6.4. Pagar à CONTRATADA o valor resultante da prestação do serviço conforme Planilha de Medição.

5.6.5. Efetuar as retenções tributárias devidas sobre o valor da fatura de serviços da CONTRATADA, em conformidade com o Anexo XI, Item 6 da IN SEGES/MP nº 05/2017.

5.6.6. Fornecer por escrito as informações necessárias para o desenvolvimento dos serviços objeto do contrato.

5.6.7. Promover condições para a execução contratual do objeto.

5.6.8. Assegurar livre acesso das pessoas credenciadas pela CONTRATADA para execução dos serviços.

5.6.9. Publicar o extrato do contrato e de seus aditivos, se ocorrerem, no Diário Oficial do Estado do Maranhão, órgão oficial de divulgação dos atos processuais e administrativos, veiculado no site oficial.

5.6.10. Emitir a Ordem de Serviço com antecedência mínima de 5 (cinco) dias consecutivos a data de início.

5.6.11. Analisar, através da Equipe de Fiscalização designada, os Boletins de Medição Mensais emitidos pela CONTRATADA, baseados nas avaliações dos serviços executados, demonstrando quantidades de serviços executados no período, para posterior desembolso por parte da CONTRATANTE, contendo assinatura do responsável técnico da CONTRATADA e fiscal da obra designado pela CONTRATANTE.

5.6.12. Fiscalizar o andamento da obra enfatizando os prazos de execução e marcos contratuais definidos no Cronograma Físico, podendo ser readequado, conforme a necessidade, no decorrer do contrato.

5.6.13. Verificar e aprovar os desenhos do "As built" elaborados pela CONTRATADA, que deve contemplar todas as modificações introduzidas no projeto original, de modo a documentar fielmente os serviços e obras efetivamente executados.

## **5.7. DAS SANÇÕES ADMINISTRATIVAS**

5.7.1. A CONTRATADA será responsabilizada administrativamente pelas seguintes infrações:

a) dar causa à inexecução parcial do contrato.

- b) dar causa à inexecução parcial do contrato que cause grave dano à Administração, ao funcionamento dos serviços públicos ou ao interesse coletivo.
- c) dar causa à inexecução total do contrato.
- d) deixar de entregar a documentação exigida para o certame.
- e) não manter a proposta, salvo em decorrência de fato superveniente devidamente justificado.
- f) não celebrar o contrato ou não entregar a documentação exigida para a contratação, quando convocado dentro do prazo de validade de sua proposta.
- g) ensejar o retardamento da execução ou da entrega do objeto da licitação sem motivo justificado.
- h) apresentar declaração ou documentação falsa exigida para o certame ou prestar declaração falsa durante a licitação ou a execução do contrato.
- i) fraudar a licitação ou praticar ato fraudulento na execução do contrato.
- j) comportar-se de modo inidôneo ou cometer fraude de qualquer natureza.
- k) praticar atos ilícitos com vistas a frustrar os objetivos da licitação.
- l) praticar ato lesivo previsto no art. 5º da Lei nº 12.846, de 1º de agosto de 2013.

5.7.2. Serão aplicadas ao responsável pelas infrações administrativas previstas nesta Lei as seguintes sanções:

- I)** advertência.
- II)** multa.
- III)** impedimento de licitar e contratar.
- IV)** declaração de inidoneidade para licitar ou contratar.

5.7.3. Na aplicação das sanções serão considerados:

- 5.7.3.1. a natureza e a gravidade da infração cometida.
- 5.7.3.2. as peculiaridades do caso concreto.
- 5.7.3.3. as circunstâncias agravantes ou atenuantes.
- 5.7.3.4. os danos que dela provierem para a Administração Pública.
- 5.7.3.5. a implantação ou o aperfeiçoamento de programa de integridade, conforme normas e orientações dos órgãos de controle.

5.7.4. A sanção prevista no item I, será aplicada exclusivamente pela infração administrativa prevista no item "a".

5.7.5. A sanção prevista no item II, será de 5% (cinco por cento) do valor do contrato e será aplicada ao responsável por qualquer das infrações administrativas previstas.



5.7.6. A sanção prevista no item III, será aplicada ao responsável pelas infrações administrativas previstas nos itens "b" ao "g", quando não se justificar a imposição de penalidade mais grave, e impedirá o responsável de licitar ou contratar no âmbito da Administração Pública direta e indireta do ente federativo que tiver aplicado a sanção, pelo prazo máximo de 3 (três) anos.

5.7.7. A sanção prevista no inciso IV, será aplicada ao responsável pelas infrações administrativas previstas nos itens "h" ao "l", bem como pelas infrações administrativas previstas nos itens "b" ao "g", que justifiquem a imposição de penalidade mais grave que a sanção referida no item 5.7.6., e impedirá o responsável de licitar ou contratar no âmbito da Administração Pública direta e indireta de todos os entes federativos, pelo prazo mínimo de 3 (três) anos e máximo de 6 (seis) anos.

5.7.8. Na aplicação da sanção prevista no item II, será facultada a defesa do interessado no prazo de 15 (quinze) dias úteis, contado da data de sua intimação.

5.7.9. A aplicação das sanções previstas nos incisos III e IV, requererá a instauração de processo de responsabilização, a ser conduzido por comissão composta de 2 (dois) ou mais servidores estáveis, que avaliará fatos e circunstâncias conhecidos e intimará o licitante ou o contratado para, no prazo de 15 (quinze) dias úteis, contado da data de intimação, apresentar defesa escrita e especificar as provas que pretenda produzir.

## **6. DO MODELO DE GESTÃO DO CONTRATO**

### **6.1. DA GESTÃO**

6.1.1. O contrato deverá ser executado fielmente pelas partes, de acordo com as cláusulas avençadas e as normas da Lei nº 14.133, de 2021, e cada parte responderá pelas consequências de sua inexecução total ou parcial.

6.1.2. Em caso de impedimento, ordem de paralisação ou suspensão do contrato, o cronograma de execução será prorrogado automaticamente pelo tempo correspondente.

6.1.3. As comunicações entre a CONTRATANTE e a CONTRATADA devem ser realizadas por escrito sempre que o ato exigir formalidade, admitindo-se o uso de mensagem eletrônica para esse fim.

6.1.4. A CONTRATANTE poderá convocar o representante da empresa para adoção de providências que devam ser cumpridas de imediato.

### **6.2. DO PREPOSTO**

6.2.1. A CONTRATADA designará formalmente o preposto da empresa, antes do início da prestação dos serviços, indicando no instrumento os poderes e deveres em relação à execução do objeto contratado.

6.2.2. A CONTRATADA deverá manter preposto da empresa no local da execução do objeto durante o período de execução dos serviços.

6.2.3. A CONTRATANTE poderá recusar, desde que justificadamente, a indicação ou a manutenção do preposto da empresa, hipótese em que a CONTRATADA designará outro para o exercício da atividade.

### **6.3. DA FISCALIZAÇÃO**

6.3.1 A execução do contrato deverá ser acompanhada e fiscalizada pelo(s) fiscal(is) do contrato, ou pelos respectivos substitutos (Lei nº 14.133, de 2021, art. 117, caput).

### **6.3.2. Fiscalização Técnica**

6.3.2.1. O fiscal técnico acompanhará a execução do contrato, para que sejam cumpridas todas as condições estabelecidas no contrato, de modo a assegurar os melhores resultados para a Administração. (Ato nº 007-DPGE-DPE/MA, de 18 de janeiro de 2024, art. 22, VI).

6.3.2.2. O fiscal técnico emitirá diariamente o Registro Diário de Obras (RDO), devendo o mesmo estar devidamente assinada pelo Responsável Técnico da CONTRATADA, incluindo as informações sobre o andamento dos serviços, tais como, número de funcionários, de equipamentos, condições de trabalho, condições meteorológicas, serviços executados, registro de ocorrências e outros fatos relacionados.

6.3.2.3. Identificada qualquer inexecução ou irregularidade, o fiscal técnico emitirá notificações para a correção da execução do contrato, determinando prazo para a correção. (Ato nº 007-DPGE-DPE/MA, de 18 de janeiro de 2024, art. 22, III).

6.3.2.4. O fiscal técnico informará ao gestor do contrato, em tempo hábil, a situação que demandar decisão ou adoção de medidas que ultrapassem sua competência, para que adote as medidas necessárias e saneadoras, se for o caso. (Ato nº 007-DPGE-DPE/MA, de 18 de janeiro de 2024, art. 22, IV).

6.3.2.5. No caso de ocorrências que possam inviabilizar a execução do contrato nas datas aprezadas, o fiscal técnico do contrato comunicará o fato imediatamente ao gestor do contrato. (Ato nº 007-DPGE-DPE/MA, de 18 de janeiro de 2024, art. 22, V).

6.3.2.6. O fiscal técnico do contrato comunicará ao gestor do contrato, em tempo hábil, o término do contrato sob sua responsabilidade, com vistas à tempestiva renovação ou à prorrogação contratual (Ato nº 007-DPGE-DPE/MA, de 18 de janeiro de 2024, art. 22, VII).

### **6.3.3. Fiscalização Administrativa**

6.3.3.1. O fiscal administrativo do contrato verificará a manutenção das condições de habilitação da contratada, acompanhará o empenho, o pagamento, as garantias, as glosas e a formalização de apostilamento e termos aditivos, solicitando quaisquer documentos comprobatórios pertinentes, caso necessário (Art. 23, I e II, do Ato nº 007-DPGE-DPE/MA, de 18 de janeiro de 2024).

6.3.3.2. Caso ocorra descumprimento das obrigações contratuais, o fiscal administrativo do contrato atuará tempestivamente na solução do problema, reportando ao gestor do contrato para que tome as providências cabíveis, quando ultrapassar a sua competência. (Ato nº 007-DPGE-DPE/MA, de 18 de janeiro de 2024, art. 23, IV).

### **6.3.4. Gestor do Contrato**

6.3.4.1. O gestor do contrato acompanhará os registros realizados pelos fiscais do contrato, de todas as ocorrências relacionadas à execução do contrato e as medidas adotadas, informando, se for o caso, à autoridade superior àquelas que ultrapassarem a sua competência. (Ato nº 007-DPGE-DPE/MA, de 18 de janeiro de 2024, art. 21, II).

6.3.4.2. O gestor do contrato tomará providências para a formalização de processo administrativo de responsabilização para fins de aplicação de sanções, a ser conduzido

pela comissão de que trata o [Art. 158 da Lei Federal nº 14.133/2021](#), ou pelo agente ou pelo setor com competência para tal, conforme o caso. (Ato nº 007-DPGE-DPE/MA, de 18 de janeiro de 2024, art. 21, X).

6.3.4.3. O gestor do contrato deverá enviar a documentação pertinente ao setor de contratos para a formalização dos procedimentos de liquidação e pagamento, no valor dimensionado pela fiscalização e gestão nos termos do contrato.

## 6.4. DO REAJUSTE

6.4.1. Os preços são fixos e irremovíveis no prazo de um ano contado da data do orçamento estimado pela DPE/MA.

6.4.1.1. Dentro do prazo da vigência do contrato e mediante solicitação da CONTRATADA, os preços contratados poderão sofrer reajuste após o interregno de um ano, aplicando-se o índice INCC (Índice Nacional da Construção Civil) exclusivamente para as obrigações iniciadas e concluídas após a ocorrência da anualidade.

6.4.2. Nos reajustes subsequentes ao primeiro, o interregno mínimo de um ano será contado a partir dos efeitos financeiros do último reajuste.

## 6.5. DA VIGÊNCIA E PRORROGAÇÃO

6.5.1. O prazo de vigência do contrato será de 240 (duzentos e quarenta) dias.

6.5.2. O prazo de vigência será automaticamente prorrogado, quando seu objeto não for concluído no prazo estipulado acima por igual período ou até que os serviços sejam finalizados, na forma do [Art. 111 da Lei Federal nº 14.133/2021](#).

6.5.3. O serviço é enquadrado como não-contínuo tendo em vista que não há necessidade permanente de execução de tarefas.

## 7. DOS CRITÉRIOS DE MEDIÇÃO E DE PAGAMENTO

### 7.1. DO RECEBIMENTO

7.1.1. A cada 30 (trinta) dias, a CONTRATADA apresentará a medição prévia dos serviços executados no período, por meio da Planilha de Medição, conforme Cronograma Físico.

7.1.1.1. Uma etapa será considerada efetivamente concluída quando os serviços previstos para aquela período, no Cronograma Físico, estiverem executados em sua totalidade.

7.1.1.2. Considerando que o regime de execução é Empreitada por Preço Unitário (EPU), o pagamento será realizado de acordo com as medições do Fiscal do Contrato, devendo a CONTRATADA seguir o Cronograma Físico.

7.1.2. Os serviços serão recebidos provisoriamente, no prazo de 05 (cinco) dias, pelos fiscais técnico e administrativo, mediante termos detalhados, quando verificado o cumprimento das exigências de caráter técnico e administrativo. (Art. 140, I, a, da Lei nº 14.133 e Arts. 22, X e 23, VII do Ato nº 007-DPGE-DPE/MA, de 18 de janeiro de 2024).

7.1.2.1. O prazo da disposição acima será contado do recebimento de comunicação de cobrança oriunda do contratado com a comprovação da prestação dos serviços a que se referem a parcela a ser paga.

7.1.2.2. A CONTRATADA fica obrigada a reparar, corrigir, remover, reconstruir ou substituir, às suas expensas, no todo ou em parte, o objeto em que se verificarem vícios, defeitos ou incorreções resultantes da execução ou materiais empregados, cabendo à fiscalização não atestar a última e/ou única medição de serviços até que sejam sanadas todas as eventuais pendências que possam vir a ser apontadas no Recebimento Provisório.

7.1.2.3. A fiscalização não efetuará o ateste da última e/ou única medição de serviços até que sejam sanadas todas as eventuais pendências que possam vir a ser apontadas no Recebimento Provisório. (Art. 119 c/c art. 140 da Lei nº 14133, de 2021).

7.1.2.4. Os serviços poderão ser rejeitados, no todo ou em parte, quando em desacordo com as especificações constantes neste Projeto Básico e na proposta, sem prejuízo da aplicação das penalidades.

7.1.3. Os serviços serão recebidos definitivamente no prazo de 15 (quinze) dias, contados do último recebimento provisório, pelo gestor do contrato, após a verificação da qualidade e quantidade do serviço e consequente aceitação mediante termo detalhado.

7.1.4. A CONTRATADA encaminhará para o endereço eletrônico obrasereformas@ma.def.br o Ofício solicitando pagamento da medição, conforme modelo em Anexo IV, juntamente com a Planilha de Medição, para análise e autorização da emissão da Nota Fiscal.

7.1.5. Após a aprovação da Planilha de Medição pela fiscalização, a CONTRATADA encaminhará para o endereço eletrônico obrasereformas@ma.def.br a Nota Fiscal no valor da medição definitiva aprovada, obrigatoriamente da comprovação de regularidade fiscal e documentos, conforme listados abaixo:

7.1.5.1. Prova de regularidade relativa à Seguridade Social.

7.1.5.2. Certidão conjunta relativa aos tributos federais e à Dívida Ativa da União.

7.1.5.3. Certidões que comprovem a regularidade perante as Fazendas Distrital, Estadual e Municipal do domicílio ou sede da CONTRATADA.

7.1.5.4. Certidão de Regularidade do FGTS – CRF. e

7.1.5.5. Certidão Negativa de Débitos Trabalhistas – CNDT.

7.1.5.6. Cópia da Guia de Recolhimento do INSS com seus comprovantes de pagamento.

7.1.5.7. Cópia da Guia de Recolhimento do FGTS com comprovantes de pagamentos.

7.1.5.8. Cópia do Protocolo de Envio de Arquivos, emitido pela Conectividade Social (GFIP).

7.1.5.9. Cópia da Folha de Pagamento dos Empregados.

7.1.5.10. Cópia da Folha de pagamento dos salários.

7.1.5.11. Comprovante de pagamento dos benefícios.

7.1.5.12. Nos documentos descritos nos itens 7.1.5.6 a 7.1.5.11 devem ser referente ao mês que antecede o período da medição.

7.1.6. A comprovação da regularidade fiscal será constatada por meio de consulta on-line ao SICAF ou, na impossibilidade de acesso ao referido Sistema, mediante consulta aos sítios eletrônicos oficiais ou à documentação mencionada no [Art. 68 da Lei Federal nº 14.133/2021](#).

7.1.7. O recebimento provisório ou definitivo não excluirá a responsabilidade civil pela solidez e pela segurança do serviço nem a responsabilidade ético-profissional pela perfeita execução do contrato.

## **7.2. DA LIQUIDAÇÃO**

7.2.1. Recebida a Nota Fiscal, correrá o prazo de 10 (dez) dias úteis para fins de liquidação, na forma desta seção, prorrogáveis por igual período, nos termos do art. 7º, §2º da Instrução Normativa SEGES/ME nº 77/2022.

7.2.2. Para fins de liquidação, o a Supervisão de Obras e Reformas desta DPE/MA deve verificar se a Nota Fiscal apresentada expressa os elementos necessários e essenciais do documento, tais como:

- a) o prazo de validade.
- b) a data da emissão.
- c) os dados do contrato e do órgão contratante.
- d) o período respectivo de execução do contrato.
- e) o valor a pagar. e
- f) eventual destaque do valor de retenções tributárias cabíveis.

7.2.3. Havendo erro na apresentação da Nota Fiscal, ou circunstância que impeça a liquidação da despesa, esta ficará sobrestada até que a CONTRATADA providencie as medidas saneadoras, reiniciando-se o prazo após a comprovação da regularização da situação, sem ônus à CONTRATANTE.

7.2.4. A Nota Fiscal ou Fatura deverá ser obrigatoriamente acompanhada da comprovação da regularidade fiscal, constatada por meio de consulta on-line ao SICAF ou, na impossibilidade de acesso ao referido Sistema, mediante consulta aos sítios eletrônicos oficiais ou à documentação mencionada no art. 68 da Lei nº 14.133/2021.

7.2.5. A Administração deverá realizar consulta ao SICAF para:

- a) verificar a manutenção das condições de habilitação exigidas no edital;
- b) identificar possível razão que impeça a participação em licitação, no âmbito do órgão ou entidade, proibição de contratar com o Poder Público, bem como ocorrências impeditivas indiretas (INSTRUÇÃO NORMATIVA Nº 3, DE 26 DE ABRIL DE 2018).

7.2.6. Constatando-se, junto ao SICAF, a situação de irregularidade da CONTRATADA, será providenciada sua notificação, por escrito, para que, no prazo de 5 (cinco) dias úteis, regularize sua situação ou, no mesmo prazo, apresente sua defesa. O prazo poderá ser prorrogado uma vez, por igual período, a critério do CONTRATANTE.

7.2.7. Não havendo regularização ou sendo a defesa considerada improcedente, o CONTRATANTE deverá comunicar aos órgãos responsáveis pela fiscalização da regularidade fiscal quanto à inadimplência do contratado, bem como quanto à existência de pagamento a ser efetuado, para que sejam acionados os meios pertinentes e necessários para garantir o recebimento de seus créditos.

7.2.8. Persistindo a irregularidade, o CONTRATANTE deverá adotar as medidas necessárias à rescisão contratual nos autos do processo administrativo correspondente, assegurada à CONTRATADA a ampla defesa.

7.2.9. Havendo a efetiva execução do objeto, os pagamentos serão realizados normalmente, até que se decida pela rescisão do contrato, caso a CONTRATADA não regularize sua situação junto ao SICAF.

7.2.10. A CONTRATADA deverá providenciar a atualização de todas as plantas em que foram efetuadas alterações do projeto original, entregando o "*As built*" à FISCALIZAÇÃO após a conclusão dos serviços, a esta entrega fica condicionada a liberação do valor referente à última medição de serviços.

### **7.3. DO PRAZO DE PAGAMENTO**

7.3.1. O pagamento será efetuado no prazo máximo de 10 (dez) dias úteis, a contar da liquidação da despesa.

### **7.4. DA FORMA DE PAGAMENTO**

7.4.1. O pagamento será realizado através de Ordem Bancária, para crédito em banco, agência e conta corrente indicados pelo contratado.

7.4.2. Será considerada data do pagamento o dia em que constar como emitida a Ordem Bancária para pagamento.

7.4.3. Quando do pagamento, será efetuada a retenção tributária prevista na legislação aplicável.

7.4.3.1. Independentemente do percentual de tributo inserido na planilha, quando houver, serão retidos na fonte, quando da realização do pagamento, os percentuais estabelecidos na legislação vigente.

7.4.4. A CONTRATADA regularmente optante pelo Simples Nacional, nos termos da Lei Complementar nº 123, de 2006, não sofrerá a retenção tributária quanto aos impostos e contribuições abrangidos por aquele regime. No entanto, o pagamento ficará condicionado à apresentação de comprovação, por meio de documento oficial, de que faz jus ao tratamento tributário favorecido previsto na referida Lei Complementar.

## **8. DA FORMA E CRITÉRIOS DE SELEÇÃO DO FORNECEDOR**

### **8.1. DA FORMULAÇÃO DAS PROPOSTAS AJUSTADAS**

8.1.1. As licitantes, antes de apresentarem suas propostas, deverão analisar toda a documentação referente a presente licitação, dirimindo, oportunamente, todas as dúvidas, de modo a não incorrerem em omissões que jamais poderão ser alegadas em favor de eventuais pretensões de acréscimo dos preços propostos.

8.1.2. Possíveis indefinições, omissões, falhas ou incorreções das especificações e projetos ora fornecidos não poderão, em nenhuma hipótese, constituir pretexto para a CONTRATADA cobrar serviços extras e/ou alterar a composição de seus preços unitários. Considerar-se-á, inapelavelmente, a CONTRATADA como altamente especializada nos serviços objeto deste Projeto Básico, o que significa que deverá computar, nos preços unitários, todos os custos diretos e indiretos, impostos, contribuições, taxas, encargos sociais, etc., necessários à completa e correta execução dos serviços.

8.1.3. Não será admitida reivindicação de alteração dos preços unitários ou global sob alegações tais como perdas não consideradas de materiais, projetos incompletos ou insuficientemente detalhados, quantitativos incorretos, dificuldades em entrega de materiais especificados no prazo, entre outros.

8.1.4. A proposta de preços deverá contemplar os seguintes documentos: proposta com indicação do percentual de desconto, planilha orçamentária agrupada por etapas de serviços, contendo nº do item, código, banco de pesquisa, descrição do serviço, quantidade (obrigatoriamente igual à planilha da Administração), preço unitário e preço total; composição de custos unitários e composições auxiliares; cronograma físico; composição de Encargos Sociais, curva ABC de serviços e insumos e a composição do BDI (Benefícios e Despesas Indiretas).

8.1.5. Os arquivos devem ser anexados em arquivo editável, com o formato de arquivo em Excel (formato .xls).

8.1.6. A planilha orçamentária deve conter os preços unitários e o valor global da proposta, em algarismo, expresso em moeda corrente nacional.

8.1.7. Na composição de preços unitários o licitante deverá apresentar discriminadamente as parcelas relativas à mão de obra, materiais, equipamentos e serviços.

8.1.8. Os custos relativos a administração, mobilização e desmobilização e instalação de canteiro de obra, bem como qualquer outro item que possa ser apropriado como custo direto da obra, não poderá ser incluído na composição do BDI, devendo ser cotados na planilha orçamentária.

8.1.9. As empresas optantes pelo Simples Nacional deverão apresentar os percentuais de ISS, PIS e COFINS, discriminados na composição do BDI, compatíveis as alíquotas que estão obrigadas a recolher, conforme previsão contida no Anexo IV da Lei Complementar 123/2006.

8.1.10. A composição de encargos sociais das empresas optantes pelo Simples Nacional não poderá incluir os gastos relativos às contribuições que estão dispensadas de recolhimento (Sesi, Senai, Sebrae, etc.), conforme dispõe o art.13, §3º, da referida Lei Complementar.

8.1.11. Erros formais no preenchimento da planilha não são motivos suficientes para a desclassificação da proposta, quando a planilha puder ser ajustada sem a necessidade de majoração do preço ofertado, atendida as demais condições de aceitabilidade.

## **8.2. DA FORMA DE SELEÇÃO E CRITÉRIO DE JULGAMENTO DA PROPOSTA**

8.2.1. O fornecedor será selecionado por meio da realização de procedimento de **LICITAÇÃO**, na modalidade **PREGÃO**, sob a forma **ELETRÔNICO**, com adoção do critério de julgamento pelo **MENOR PREÇO POR ITEM**.

## **8.3. DO REGIME DE EXECUÇÃO**

8.3.1. O regime de execução do contrato será **Empreitada por Preço Unitário (EPU)**.

## 8.4. DOS CRITÉRIOS DE ACEITABILIDADE DE PREÇOS

8.4.1. O critério de aceitabilidade de preços será o valor global estimado por item para a contratação.

8.4.1.1. O licitante que estiver mais bem colocado na disputa deverá apresentar à Administração, por meio eletrônico, planilha que contenha o preço estimado do(s) item(ns), os quantitativos e os preços unitários tidos como relevantes, conforme modelo de planilha elaborada pela Administração, para efeito de avaliação de exequibilidade ([Art. 59, § 3º da Lei Federal nº 14.133/2021](#)).

8.4.2. O critério de aceitabilidade de preços será:

8.4.2.1. **Valor estimado: não será aceito preço estimado acima do limite aqui definido.**

8.4.2.2. **Preços unitários: não serão aceitáveis preços unitários acima do limite aqui definido.**

8.4.2.3. Serão considerados plenamente aceitáveis os serviços cujos preços unitários estejam iguais ou abaixo dos custos unitários previstos pela Supervisão de Obras e Reformas da DPE/MA.

8.4.3. A caracterização do sobrepreço se dará pela superação do valor global estimado.

8.4.4. Serão consideradas inexequíveis as propostas cujos valores forem inferiores a 75% (setenta e cinco por cento) do valor orçado pela Administração, independente do regime de execução.

8.4.5. A LICITANTE deverá indicar os preços unitários e total por item e subitem, e, ainda, o global da proposta, conforme documentos exigidos neste Projeto Básico.

8.4.5.1. Os quantitativos indicados nas planilhas constantes neste Projeto Básico são meramente estimados, não acarretando à Administração da Defensoria Pública do Estado do Maranhão (DPE/MA) qualquer obrigação quanto à sua execução ou pagamento.

8.4.5.2. A data base de elaboração da Planilha Orçamentária é **agosto/2024**.

8.4.5.3. As composições de preços unitários elaboradas pela Supervisão de Obras e Reformas da DPE/MA, são meros instrumento para elaboração do orçamento da licitante (disponível em PDF).

8.4.5.3.1. Cada LICITANTE deverá elaborar suas composições de custos incluindo todos os materiais, equipamentos e mão de obra que entenderem necessários para a conclusão do serviço, de acordo com as especificações técnicas.

8.4.5.4. Nos preços cotados deverão estar inclusos os encargos sociais e trabalhistas, todos os equipamentos, instrumentos, ferramentas e máquinas necessários ao desenvolvimento dos trabalhos, enfim, quaisquer outras despesas necessárias à realização dos serviços, bem assim, deduzidos quaisquer descontos que venham a ser concedidos.

8.4.5.5. Os impostos, taxas, as despesas indiretas e o lucro bruto da LICITANTE deverão estar consideradas em item específico – BDI, conforme planilha constante no Anexo II neste Projeto Básico.



8.4.6. A cotação apresentada é levada em consideração para efeito de julgamento será exclusiva e total responsabilidade da LICITANTE, não lhe cabendo o direito de pleitear qualquer alteração.

8.4.7. Erros no preenchimento da planilha não constituem motivo para a desclassificação da proposta. A planilha poderá ser ajustada pelo fornecedor, no prazo indicado pelo sistema, desde que não haja majoração do preço.

8.4.7.1. O ajuste de que trata este dispositivo se limita a sanar erros ou falhas que não alterem a substância das propostas.

8.4.7.2. Considera-se erro no preenchimento da planilha passível de correção a indicação de recolhimento de impostos e contribuições na forma do Simples Nacional, quando não cabível esse regime.

#### **8.4. DA PARTICIPAÇÃO OU NÃO DE CONSÓRCIOS DE EMPRESAS**

8.4.1. A não participação de consórcios justifica-se com base nas especificidades deste Projeto Básico, visando garantir a eficiência e qualidade na execução das obras, ao evitar possíveis conflitos de interesse e garantir uma gestão contratual mais clara e direta.

8.4.2. Além disso, ao trabalhar com uma única contratada, reduzem-se os riscos associados à coordenação de múltiplos membros de um consórcio, o que poderia gerar complexidades adicionais na execução do objeto desta licitação, podendo gerar atrasos nas obras e implicando em prejuízos ao erário.

8.4.3. Fatos que podem também ser levados em consideração é a possível incompatibilidade técnica, financeira ou legal entre os membros do consórcio para executar a obra conforme as exigências deste Projeto Básico.

8.4.4. Essa decisão é resultado de um processo de avaliação da realidade do mercado em razão do objeto a ser licitado e ponderação dos riscos inerentes à atuação de uma pluralidade de sujeitos associados para execução do objeto visando ao atendimento ao interesse público.

8.4.5. A vedação quanto à participação de consórcio de empresas no presente procedimento licitatório não limitará a competitividade.

8.4.6. A participação de consórcios é recomendável quando o objeto considerado for “de alta complexidade ou vulto”, o que não seria o caso do objeto a ser licitado.

8.4.7. Não há nada que justifique a participação de empresas em consórcios no objeto em apreço. Ele não se reveste de alta complexidade, tampouco é serviço de grande vulto econômico, ou seja, não traz nenhuma característica própria que justificasse a admissão de empresas em consórcio.

#### **8.5. DA QUALIFICAÇÃO TÉCNICA**

##### **8.5.1. DA QUALIFICAÇÃO TÉCNICO-OPERACIONAL**

8.5.1.1. Deverá a LICITANTE (Pessoa Jurídica) apresentar prova de inscrição ou registro da mesma, junto ao Conselho Regional de Engenharia e Agronomia (CREA) e/ou CAU (Conselho de Arquitetura e Urbanismo), que comprove atividade relacionada com o objeto deste Projeto Básico, de acordo com o disposto no [inciso V, do Art. 67 da Lei Federal nº 14.133/2021](#).

8.5.1.2. Deverá a LICITANTE (Pessoa Jurídica) apresentar 1 (um) ou mais atestados, que

comprovem que a licitante tenha executado para órgão ou entidade da administração pública direta ou indireta federal, estadual, municipal ou do Distrito Federal, ou ainda, para empresas privadas, execução de prédio público, comercial ou industrial, os seguintes serviços com a respectiva quantidade mínima, conforme quadro detalhado abaixo, com execução de fundações, fechamento em alvenaria de tijolos, contendo instalações hidrossanitárias e elétricas:

Tipo de Obra	Área mínima
Item 01 - Execução de obra civil	261,80 m <sup>2</sup>
Item 02 - Execução de obra civil	241,30 m <sup>2</sup>

8.5.1.3. Apresentar Certidões de Acervo Técnico (CAT) ou anotações/registros de responsabilidade (ART/RRT) emitidas pelo conselho de fiscalização profissional competente (CREA ou CAU) em nome dos profissionais vinculados aos referidos atestados, afim de comprovar autenticidade e veracidade às informações constantes nos documentos emitidos em nome da LICITANTE.

8.5.1.4. **Declaração expressa do LICITANTE** de que possui, na data de execução do contrato, capacidade operacional compatível com os serviços pretendidos, particularmente no que diz respeito à disponibilidade de aparelhamento, próprio ou de terceiros, instalações e pessoal de apoio técnico.

## 8.5.2. DA HABILITAÇÃO TÉCNICA PROFISSIONAL

8.5.2.1. **Engenheiro Civil ou Arquiteto e Urbanista**, com registro no CREA ou CAU e experiência comprovada através de 1 (um) ou mais atestados, devidamente registrados no respectivo conselho da região onde os serviços foram executados, acompanhados das respectivas Certidões de Acervo Técnico - CAT, expedidas por estes Conselhos, que comprovem que o Responsável Técnico tenha executado para órgão ou entidade da administração pública direta ou indireta, federal, estadual, municipal ou do Distrito Federal, ou ainda, para empresas privadas, os seguintes serviços:

Item 01 - Loreto/MA		
Descrição do Serviço	Unid.	Quantidade Mínima
EXECUÇÃO DE PASSEIO (CALÇADA) OU PISO DE CONCRETO COM CONCRETO MOLDADO IN LOCO, FEITO EM OBRA, ACABAMENTO CONVENCIONAL, ESPESSURA 8 CM, ARMADO. AF_08/2022	m <sup>2</sup>	97,80
ALVENARIA DE VEDAÇÃO DE BLOCOS CERÂMICOS FURADOS NA HORIZONTAL DE 9X14X19 CM (ESPESSURA 9 CM) E ARGAMASSA DE ASSENTAMENTO COM PREPARO EM BETONEIRA. AF_12/2021	m <sup>2</sup>	61,10
ATERRO, INCLUINDO CARGA E DESCARGA MECÂNICA DE SOLO	m <sup>3</sup>	157,80

Gradil Nylofor3D, malha 20x5cm, Ø 5mm 250x203 cm, Belgo ou similar, inclusive postes (secção 60x40mm e h=2,60m) e acessórios	m <sup>2</sup>	22,70
--	----------------	-------

**Item 02 - São Francisco do Maranhão/MA**

<b>Descrição do Serviço</b>	<b>Unid.</b>	<b>Quantidade Mínima</b>
ATERRO, INCLUINDO CARGA E DESCARGA MECÂNICA DE SOLO	m <sup>3</sup>	145,10
ALVENARIA DE VEDAÇÃO DE BLOCOS CERÂMICOS FURADOS NA HORIZONTAL DE 9X14X19 CM (ESPESSURA 9 CM) E ARGAMASSA DE ASSENTAMENTO COM PREPARO EM BETONEIRA. AF_12/2021	m <sup>2</sup>	56,70
Gradil Nylofor3D, malha 20x5cm, Ø 5mm 250x203 cm, Belgo ou similar, inclusivepostes (secção 60x40mm e h=2,60m) e acessórios	m <sup>2</sup>	14,25
EXECUÇÃO DE PAVIMENTO EM PISO INTERTRAVADO, COM BLOCO RETANGULAR COR NATURAL DE 20 X 10 CM, ESPESSURA 6 CM. AF_10/2022	m <sup>2</sup>	84,80

8.5.2.2. O LICITANTE provisoriamente vencedor em um item, que estiver concorrendo em outro item, ficará obrigado a comprovar os requisitos de qualificação técnica cumulativamente, isto é, somando as exigências do item em que venceu às do item em que estiver concorrendo, e assim, sucessivamente, sob pena de inabilitação, além da aplicação das sanções cabíveis.

8.5.2.2.1. Não havendo a comprovação cumulativa dos requisitos de qualificação técnica, a inabilitação recairá sobre o(s) item(ns) de melhor(es) valor(es) cuja retirada(s) seja(m) suficiente(s) para a qualificação do fornecedor nos remanescentes.

8.5.3. Os responsáveis técnicos e/ou membros da equipe técnica acima elencados deverão participar da obra, podendo ser demonstrada a disponibilidade do profissional por meio de contrato de prestação de serviços, carteira de trabalho, vínculo societário entre a empresa e o profissional especializado, **ou mesmo Declaração de Contratação Futura do profissional detentor do atestado apresentado. Essa declaração deve ser acompanhada de Declaração de Anuência do Profissional.**

8.5.4. No decorrer da execução do serviço, os profissionais de que trata este subitem poderão ser substituídos, nos termos do [§ 6º, do Art. 67 da Lei Federal nº 14.133/2021](#), por profissionais de experiência equivalente ou superior, desde que a substituição seja aprovada pela Administração.

8.5.5. Fica estabelecido que o (s) profissional (is) poderá (ão) apresentar tantos atestados quantos entenderem necessários para a comprovação exigida nesta alínea.

## 9. DAS ESTIMATIVAS DO VALOR DA CONTRATAÇÃO

9.1. A metodologia utilizada para a obtenção do valor foi a pesquisa de preço pelo SINAPI – Sistema Nacional de Pesquisa de Custos e Índices da Construção Civil (Disponível em 09/2024), SBC (Sociedade Brasileira de Custos) 10/2024 - São Luís/MA e ORSE (pesquisa em 07/2024) - Sergipe.

9.2. A contratação será realizada por itens, com os seguintes valores individualizados para cada um deles:

ITEM	MUNICÍPIO	VALOR ESTIMADO
1	Loreto/MA	R\$ 487.197,17
2	São Francisco do Maranhão/MA	R\$ 444.351,58

9.3. O custo estimado total da contratação é de **R\$ 931.548,75** (novecentos e trinta e um mil quinhentos e quarenta e oito reais e setenta e cinco centavos), conforme Planilha Orçamentária em anexo a este Projeto Básico.

### 9.3. DAS CONSIDERAÇÕES FINAIS

9.3.1. O contrato poderá ser rescindido, por mútuo interesse entre as partes, atendido a conveniência do CONTRATANTE, recebendo a CONTRATADA o valor correspondente ao objeto correspondente, bem como de forma imediata e independentemente de interpelação judicial ou extrajudicial.

9.4. São partes integrantes deste Projeto Básico os seguintes documentos:

9.4.1. ANEXO I - Projetos Arquitetônicos.

9.4.2. ANEXO II - Planilha Orçamentária, Leis Sociais e BDI, Cronograma Físico.

9.4.3. ANEXO III - Procedimento Executivo.

9.4.4. ANEXO IV - Modelo de Ofício de Pagamento.

9.5. O Projeto Básico e seus anexos serão disponibilizados no endereço eletrônico [www.defensoria.ma.def.br/](http://www.defensoria.ma.def.br/).

## 10. ADEQUAÇÃO ORÇAMENTÁRIA

Programa de Trabalho: 03.092.0623.3343.023438

São Luís/MA, em 12 de novembro de 2024.

**Luiz Roberto da Costa Gomes**

Supervisor  
*Supervisão de Obras e Reformas*

---

Avenida Júnior Coimbra, S/N, - Bairro Renascença II, São Luís-MA (Próximo à Escola Reino Infantil) - CEP 65075-696  
CNPJ:00.820.295/0001-42 / - <https://defensoria.ma.def.br> / [obrasereformas@ma.def.br](mailto:obrasereformas@ma.def.br) -

0125825v1



Documento assinado eletronicamente por **Luiz Roberto da Costa Gomes, Supervisor de Obras e Reformas**, em 12/11/2024, às 15:45, conforme horário oficial de Brasília, com fundamento no § 3º do art. 4º, do [Decreto n.º 10.543, de 13 de novembro de 2020](#).



A autenticidade do documento pode ser conferida no link [Validar Documento](#) informando o código verificador **0125825** e o código CRC **80205DC4**.

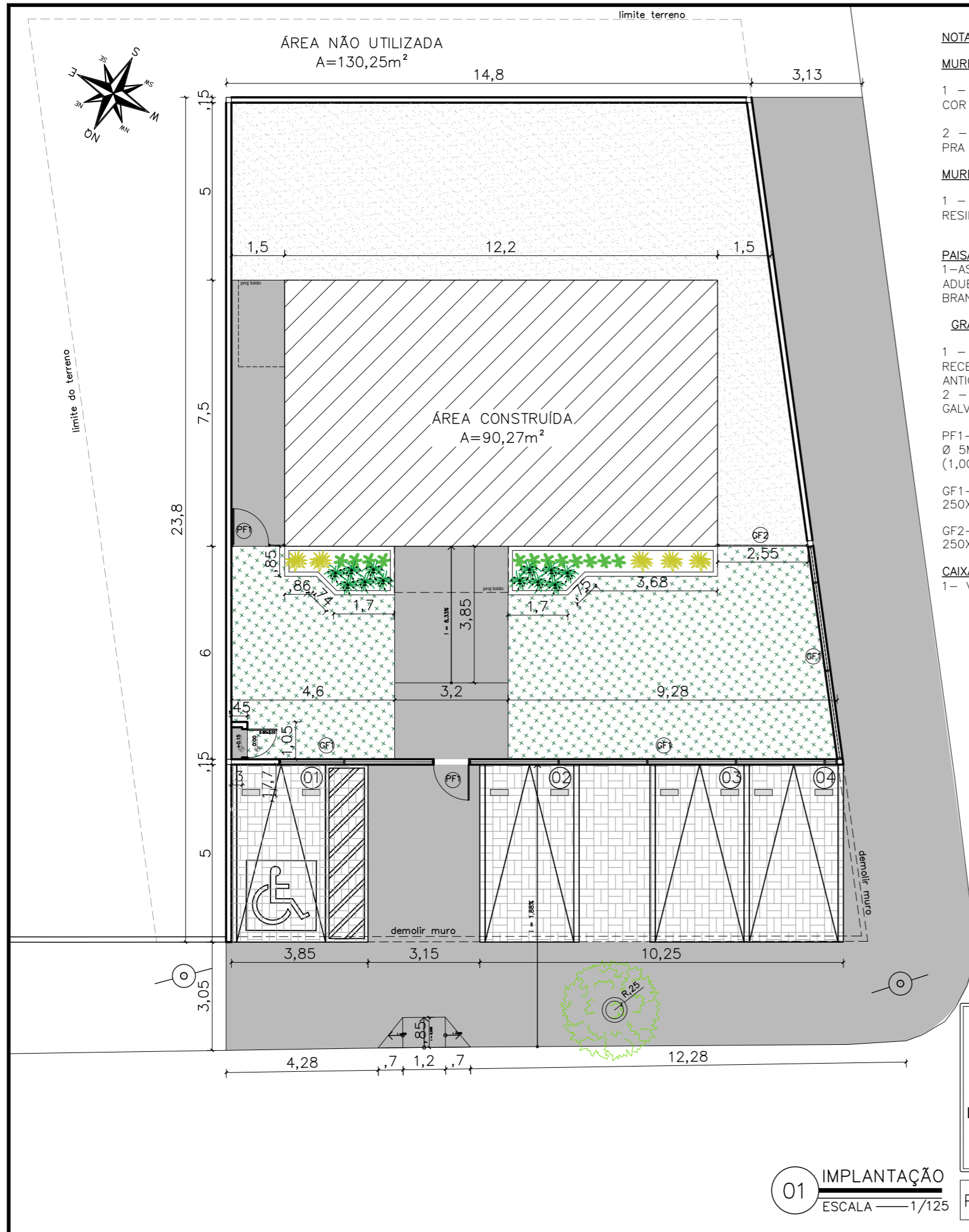

**NOTAS**

**MURETAS H=0,40M:**

- 1 - FACE EXTERNA E INTERNA: TEXTURA ACRILICA NA COR BRANCA SOBRE REBOCO COM IMPERMEABILIZAÇÃO;
- 2 - PINGADEIRA PRÉ MOLDADA COM PINTURA EM TINTA PRA PISO NA COR CINZA MÉDIO.

**MURETAS JARDIM H=0,40M:**

- 1 - MURETA JARDIM: TIJOLINHO APARENTE PINTADA COM RESINA ACRILICA INCOLOR;

**PAISAGISMO:**

- 1-AS MUDAS DEVERÃO SER PLANTADAS COM TERRA PRETA, ADUBO COMPOSTADO E A FORRAÇÃO EM SEIXO ROLADO BRANCO

**GRADIL:**

- 1 - O GRADIL INDICADO PELO PAISAGISMO DEVERÁ RECEBER PINTURA EM ESMALTE SINTÉTICO SOBRE BASE ANTICORROSIVA
- 2 - TODAS AS PEÇAS DEVERÃO SER EM AÇO GALVANIZADO

PF1-PORTÃO EM GRADIL NYLOFORT 3D, MALHA 20X5CM, Ø 5MM, PINTURA BRANCA, BELGO OU SIMILAR (1,00X2,50M)

GF1- GRADIL NYLOFORT 3D, MALHA 20X5CM, Ø 5MM 250X203 CM, PINTURA BRANCA, BELGO OU SIMILAR

GF2- GRADIL NYLOFORT 3D, MALHA 20X5CM, Ø 5MM 250X243 CM, PINTURA BRANCA, BELGO OU SIMILAR

**CAIXA DE EQUIPOTENCIALIZAÇÃO:**

- 1- VER DETALHAMENTO NO PROJETO ELÉTRICO

**QUADRO DE ÁREAS**

área do lote	516,12m <sup>2</sup>
atme	
alml	82,50%
área construída	90,27 m <sup>2</sup>
área livre	425,85m <sup>2</sup>
área permeável	304,29 m <sup>2</sup>
taxa de permeabilidade	58,95%

**CONVENÇÕES**

PISO		Colchão de brita n° 01
		Gramma esmeralda - Zoysia japonica
		Piso intertravado de concreto
		Piso cimentado-cor cinza chumbo ou cinza escuro
		Bate pneu em concreto (50x17x15cm) na cor amarela

**RELAÇÃO DE ESPÉCIES**

SIMB.	NOME POPULAR E CIENTÍFICO	PORTE	QTDE.	U.N.	D.P.
	MORÉIA - <i>Dietes iridioides</i> especificação: muda bem formada	0.40	12	muda	0.50
	PODOCARPO - <i>Podocarpus macrophyllus</i> especificação: muda bem formada	1.20	12	muda	0.40
	PATA DE ELEFANTE - <i>Beaucarnea spicata</i> especificação: muda bem formada	1.20	5	muda	0.80

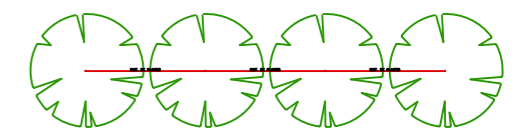

NOTA: VER NA TABELA A DISTÂNCIA DE PLANTIO

DETALHE DISTANCIA DE PLANTIO

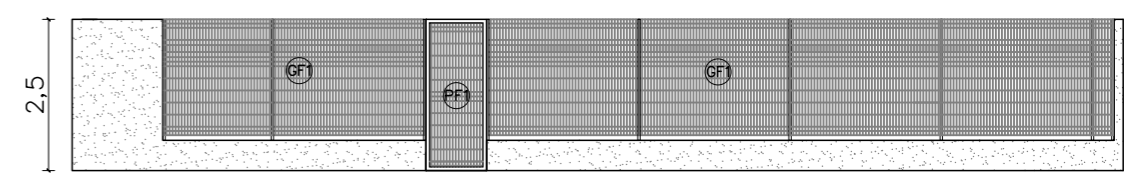

02 VISTA GRADIL-FRENTE  
ESCALA 1/125

01 IMPLANTAÇÃO  
ESCALA 1/125

**DEFENSORIA PÚBLICA**  
do Estado do Maranhão

NÚCLEO DPE-MA EM CONSTRUÇÃO MODULAR  
END: RUA ANTÔNIO COELHO E SILVA, S/N, CENTRO, LORETO-MA  
PROPRIETÁRIO: DPE-MA  
DISCRIMINAÇÃO: IMPLANTAÇÃO  
DATA: OUT/2024 ESC: 1/125 R00

**ARQ**  
**02/11**

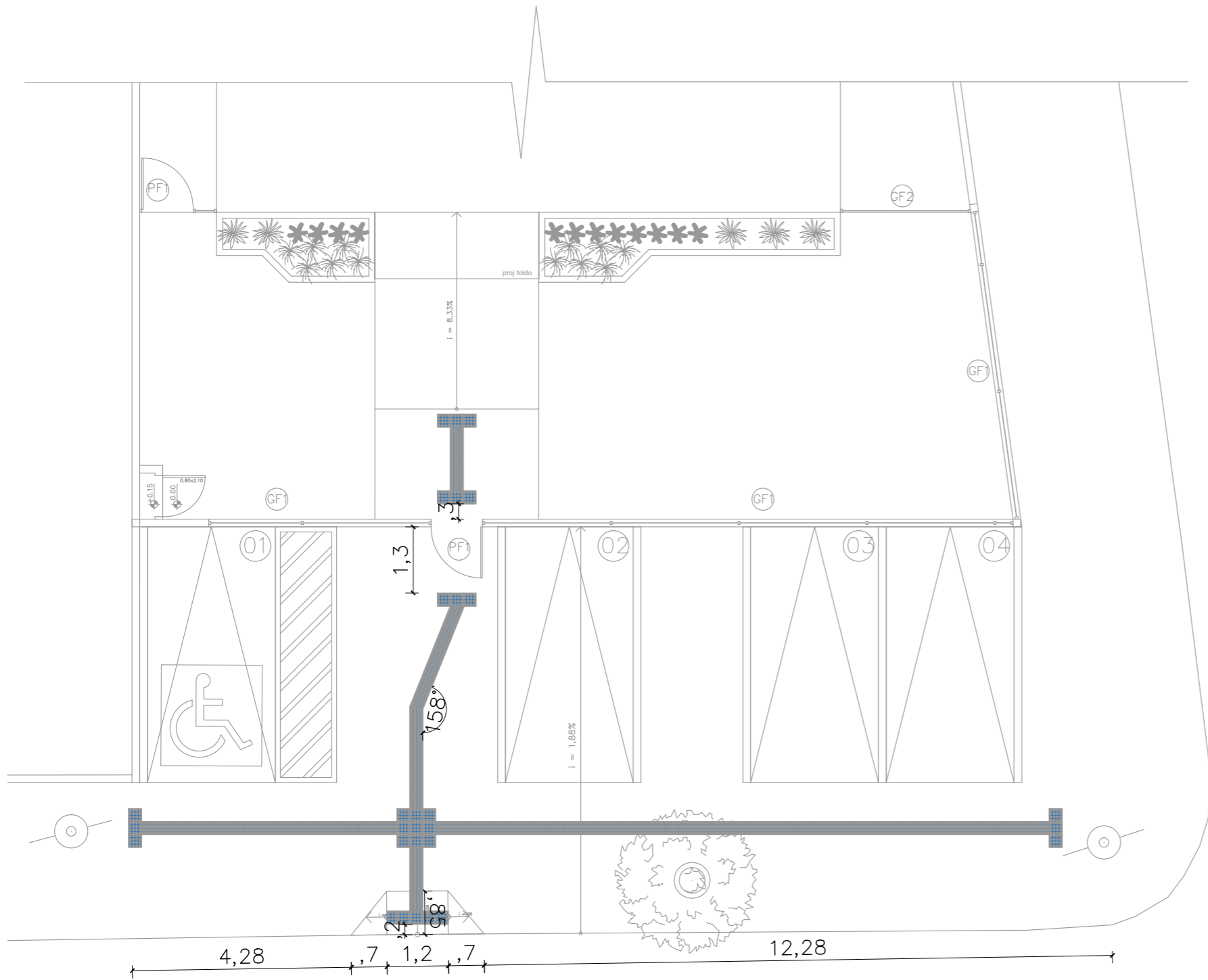

01 SINALIZAÇÃO TÁTIL- EXTERNA  
ESCALA 1/100

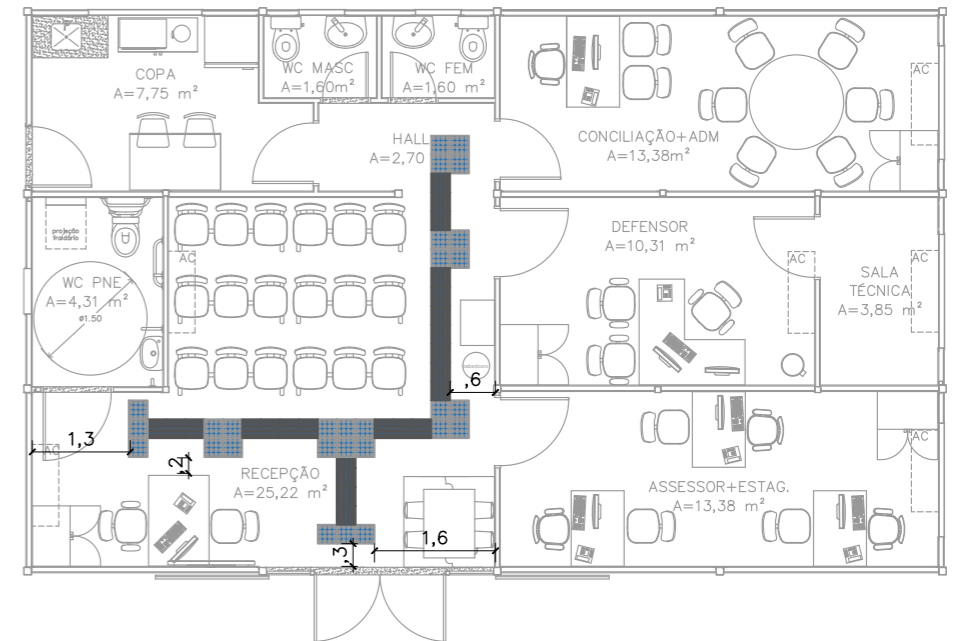

02 SINALIZAÇÃO TÁTIL- INTERNA  
ESCALA 1/100

CONVENÇÕES

PISO		PISO TÁTIL ALERTA
		PISO TÁTIL DIRECIONAL

**NOTAS**  
**SINALIZAÇÃO EXTERNA:**  
 1-PISO TÁTIL DIRECIONAL E/OU ALERTA, DE CONCRETO, AZUL, P/DEFICIENTES VISUAIS, DIMENSÕES 25X25CM, APLICADO COM ARGAMASSA INDUSTRIALIZADA AC-II, REJUNTADO.  
**SINALIZAÇÃO INTERNA:**  
 1-PISO TÁTIL DIRECIONAL E/OU ALERTA, DE BORRACHA, AZUL, P/DEFICIENTES VISUAIS, DIMENSÕES 25X25CM, APLICADO COM COLA DE CONTATO SOBRE PISO VINÍLICO



NÚCLEO DPE-MA EM CONSTRUÇÃO MODULAR  
 END: RUA ANTÔNIO COELHO E SILVA, S/N, CENTRO, LORETO-MA  
 PROPRIETÁRIO: DPE-MA  
 DISCRIMINAÇÃO: PISO TÁTIL  
 DATA: OUT/2024 ESC: 1/100 R00

ARQ  
03/11

PROJETO ARQUITETÔNICO: NAYANNE FEQUES A69236-0/MA A3

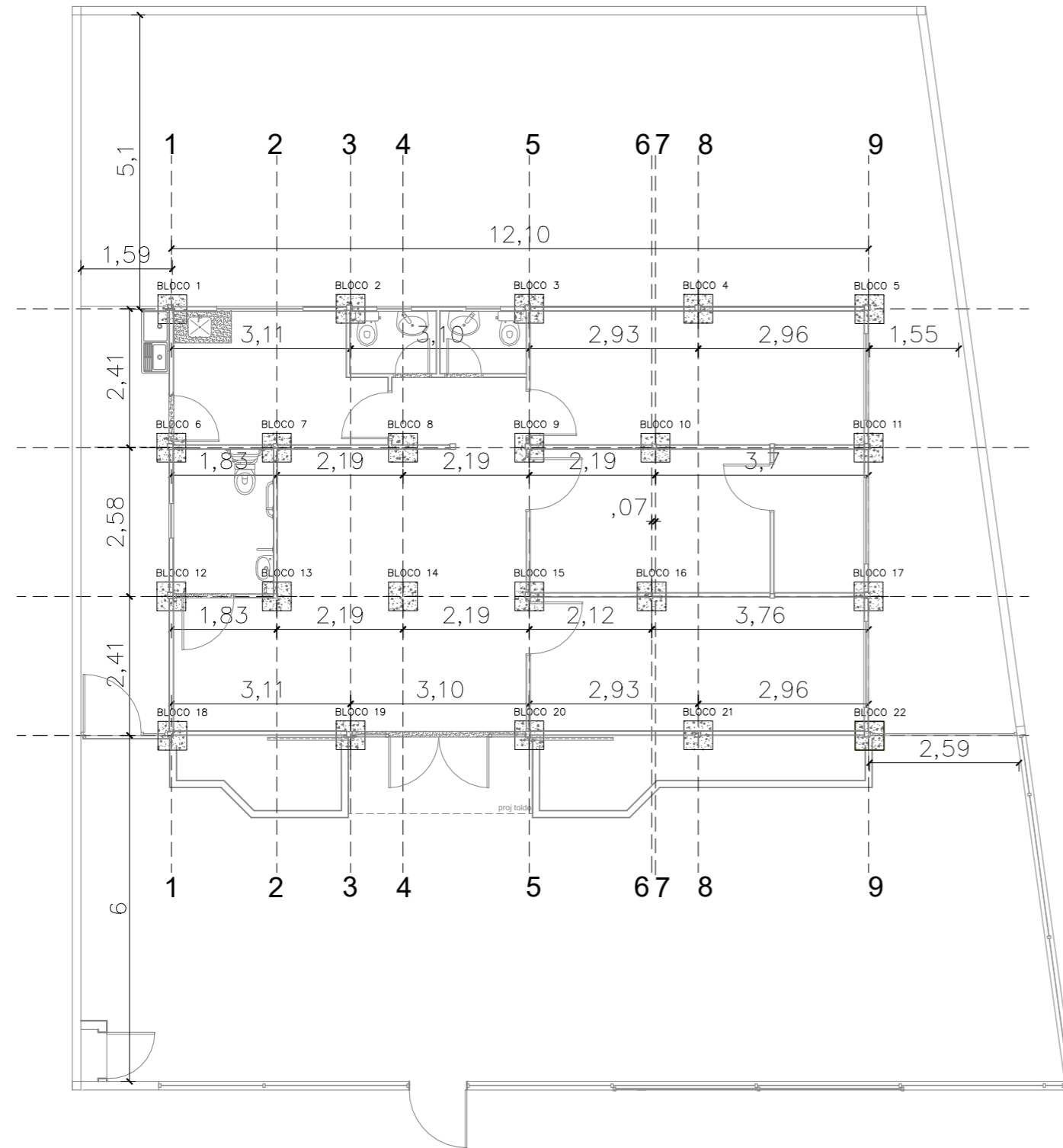

01 PLANTA DE LOCAÇÃO DE BLOCOS  
ESCALA 1/100

VISTA LATERAL

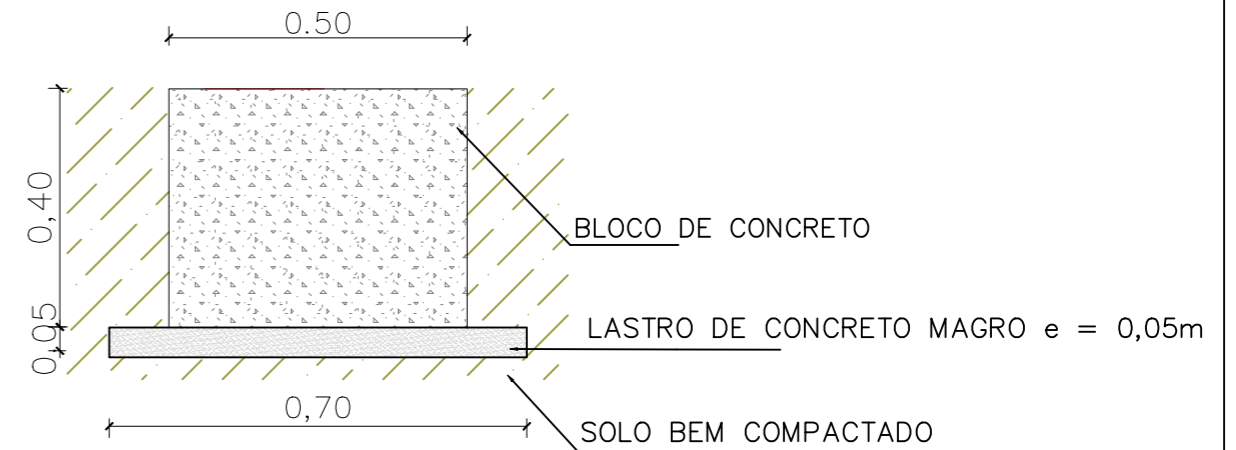

VISTA SUPERIOR

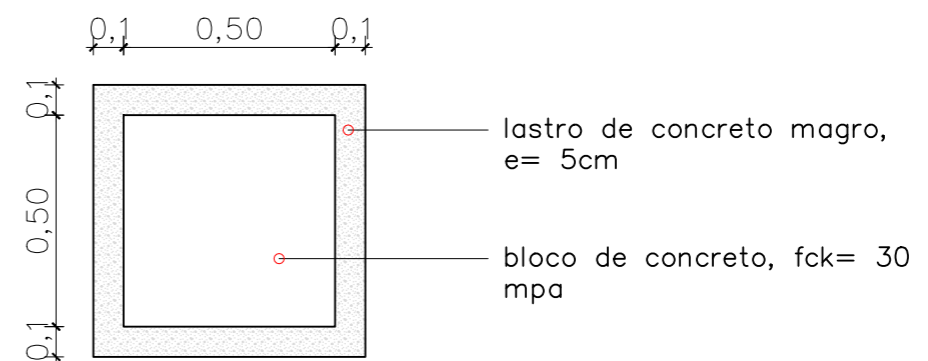

02 DETALHAMENTO BLOCOS DE FUNDAÇÃO  
ESCALA SEM ESCALA

**DEFENSORIA PÚBLICA**  
do Estado do Maranhão

NÚCLEO DPE-MA EM CONSTRUÇÃO MODULAR  
END: RUA ANTÔNIO COELHO E SILVA, S/N, CENTRO, LORETO-MA  
PROPRIETÁRIO: DPE-MA  
DISCRIMINAÇÃO: PLANTA DE LOCAÇÃO  
DATA: OUT/2024 esc: 1/100 R00

**FUND**  
**01/03**



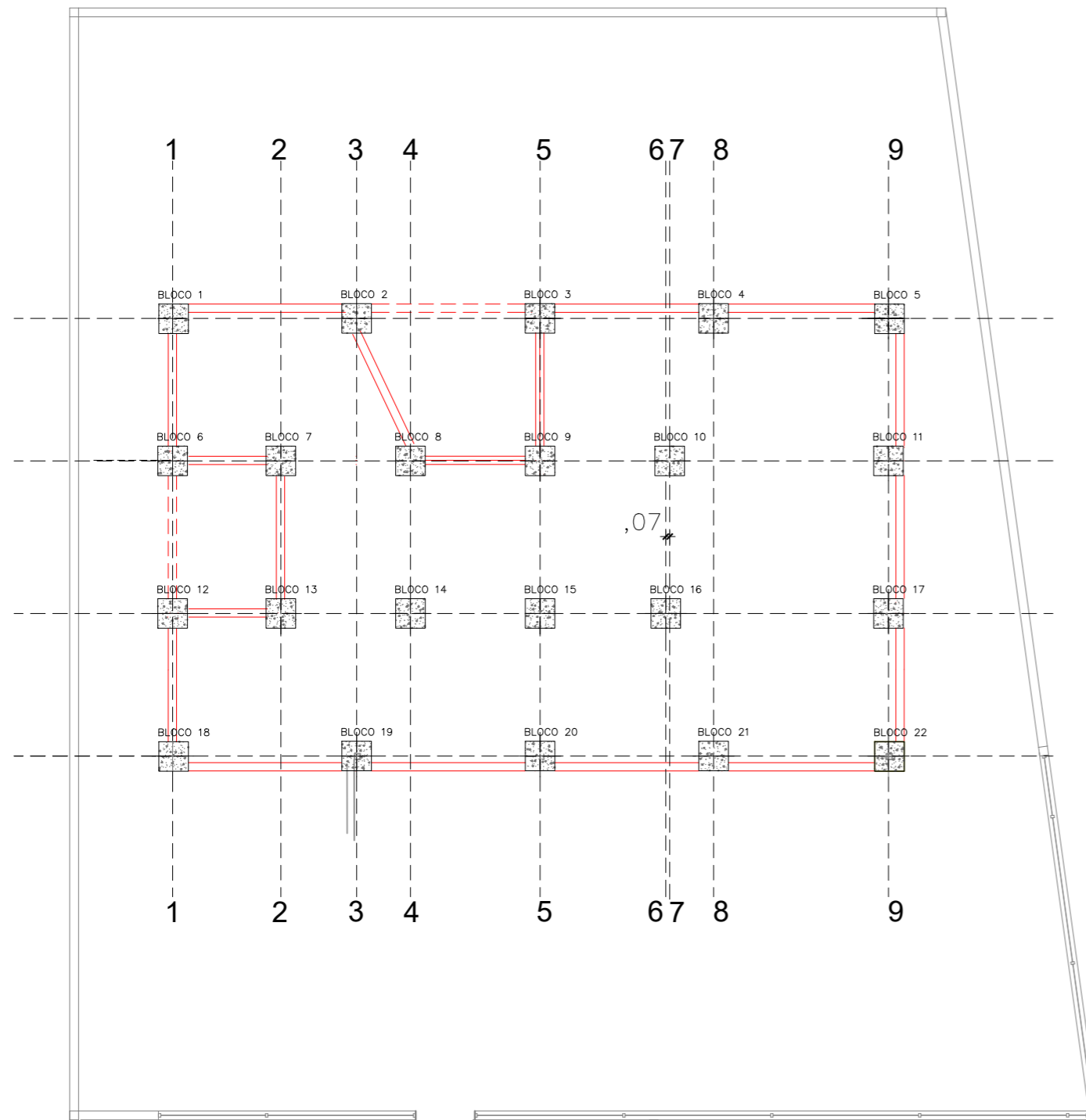

01 PLANTA DE BALDRAME ENTRE BLOCOS  
ESCALA 1/100

NOTAS:

1 - O BALDRAME DEVERÁ SER EXECUTADO COM BLOCO DE CERÂMICO 14X9X19 (ESPESSURA 14CM, BLOCO DEITADO) E ARGAMASSA (TRAÇO 1:2:8), COM PREPARO EM BETONEIRA.

2 - O BALDRAME ENTRE O BLOCO 2 E BLOCO 3; BLOCO 6 E BLOCO 12 DEVERÁ SER EXECUTADO SOMENTE APÓS DESCARREGAMENTO DOS MÓDULOS E EXECUÇÃO DAS INSTALAÇÕES SANITÁRIAS NO LOCAL.

VISTA LATERAL

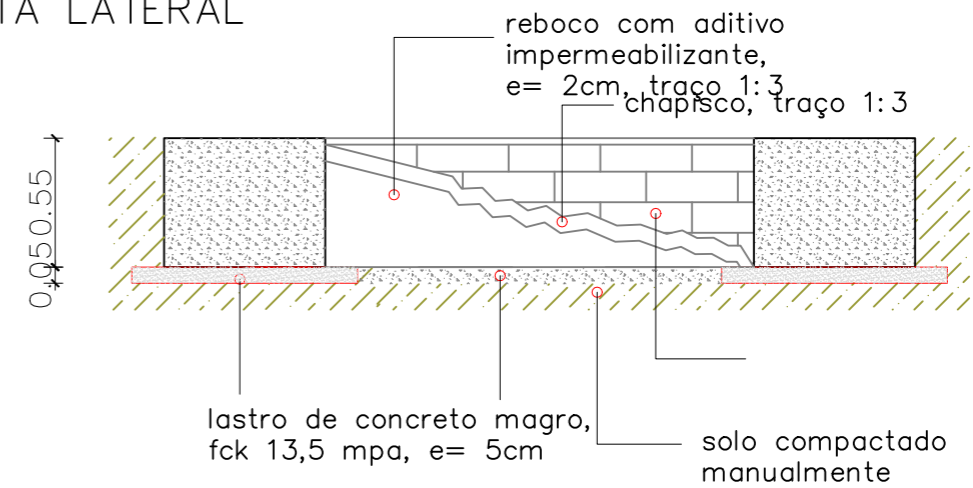

VISTA SUPERIOR

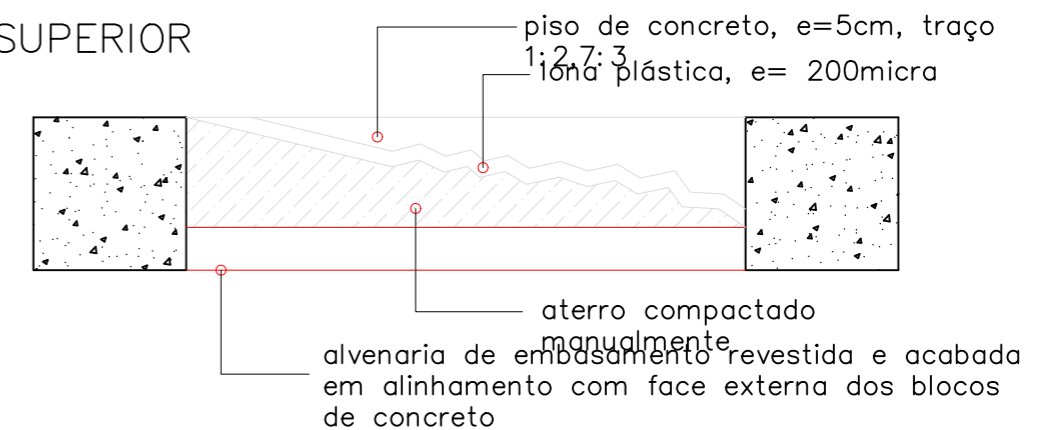

02 DETALHAMENTO BLOCOS DE FUNDAÇÃO  
ESCALA SEM ESCALA



NÚCLEO DPE-MA EM CONSTRUÇÃO MODULAR  
END: RUA ANTÔNIO COELHO E SILVA, S/N, CENTRO, LORETO-MA  
PROPRIETÁRIO: DPE-MA  
DISCRIMINAÇÃO: ALVENARIA DE EMBASAMENTO  
DATA: OUT/2024 esc: 1/100 R00

FUND  
02/03

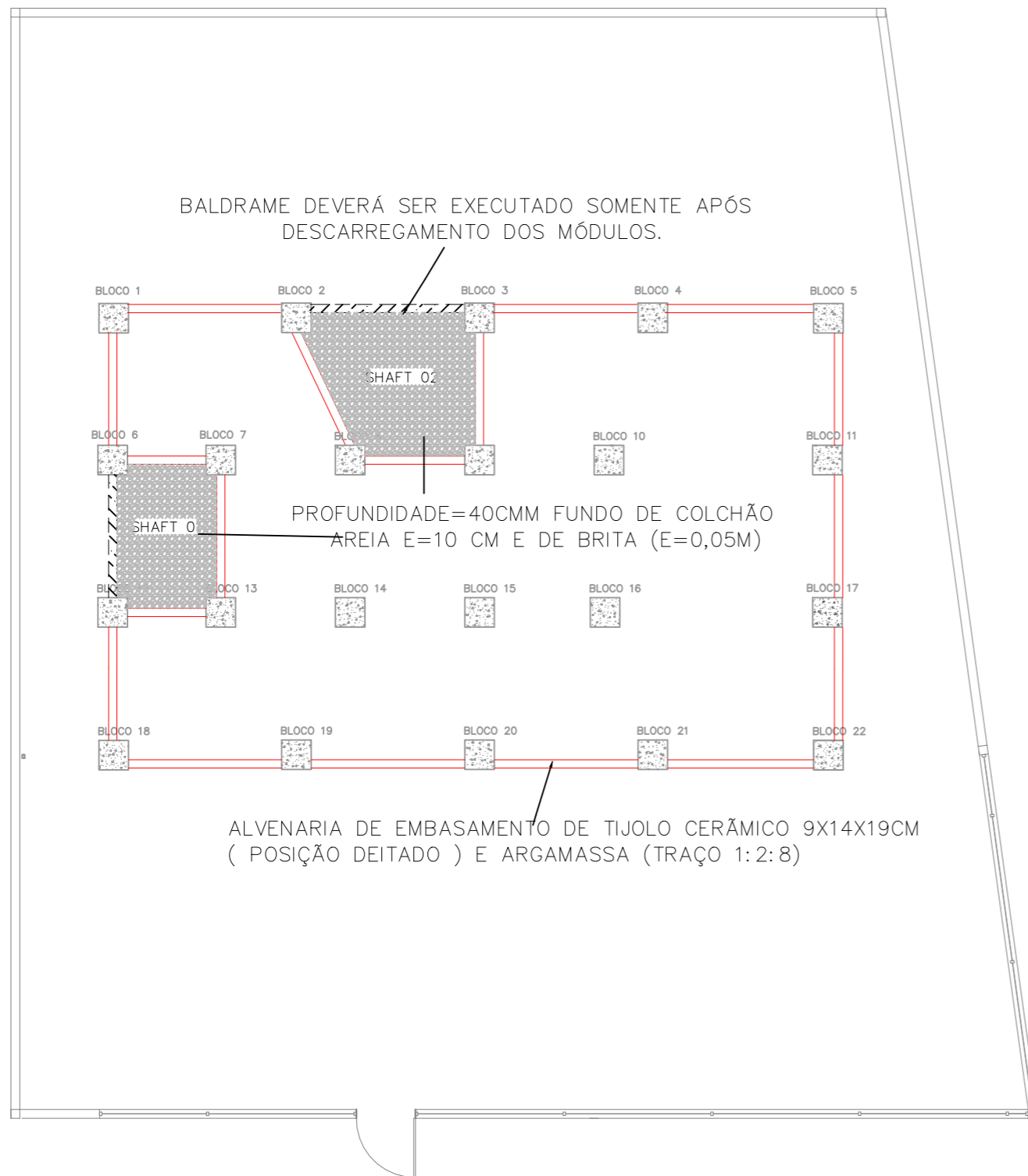

NOTAS:

- 1 – CASO O TERRENO SEJA ATERRO, ESTE DEVERÁ TER SIDO EXECUTADO DE ACORDO COM A NORMA NBR 5681 (CONTROLE TECNOLÓGICO DA EXECUÇÃO DE ATERROS EM OBRAS DE EDIFICAÇÃO).
- 2 – O INTERIOR DO "CAIXÃO" FORMADO PELOS BLOCOS DEVERÁ SER PREENCHIDO COM ATERRO, COMPACTADO MANUALMENTE, E EXECUTAR PISO EM CONCRETO, E=5CM, SOBRE LONA PLÁSTICA, EM NÍVEL DOS BLOCOS.
- 3 – INCLUIR A LIMPEZA DA ÁREA, REMOÇÃO DA VEGETAÇÃO, DETRITOS E MATERIAIS INADEQUADOS, O MATERIAL DE ATERRO É DISTRIBUÍDO EM CAMADAS DE ESPESSURA UNIFORME, GERALMENTE ENTRE 15 CM E 20 CM.
- 4 – O PISO DO SHAFT 01 E SHAFT 02 DEVERÁ FICAR 40CM ABAIXO DO NÍVEL DOS DEMAIS BLOCOS, VIABILIZANDO ACESSO PARA INSTALAÇÕES SANITÁRIAS;
- 5 – APÓS CHEGADA DOS MÓDULOS, OS SHAFTS DO RADIER DEVEM SER VEDADOS COM ALVENARIA ESTRUTURAL 14X19X29 GRAUTEADA E A CALÇADA EXTERNA CONCRETADA (e=10cm) NIVELANDO COM OS BLOCOS.
- 6 – A EXECUÇÃO DA ESTRUTURA É RESPONSABILIDADE DO CONTRATANTE. EXECUTAR A ESTRUTURA RIGOROSAMENTE DE ACORDO COM AS NORMAS PERTINENTES DA A.B.N.T., EM ESPECIAL AS NBR(S): 6118, 12654 E 12655. USAR DOSAGEM EXPERIMENTAL PARA O CONCRETO FABRICADO NO CANTEIRO. CONFERIR COTAS NO LOCAL. NÃO TIRAR MEDIDAS DAS PLANTAS COM ESCALA.

01 PLANTA DE BALDRAME ENTRE BLOCOS  
ESCALA 1/100



DEFENSORIA PÚBLICA  
do Estado do Maranhão

NÚCLEO DPE-MA EM CONSTRUÇÃO MODULAR

END: RUA ANTÔNIO COELHO E SILVA, S/N, CENTRO, LORETO-MA

PROPRIETÁRIO: DPE-MA

DISCRIMINAÇÃO: ALVENARIA DE EMBASAMENTO

DATA: OUT/2024 esc: 1/100

R00

FUND  
03/03

PROJETO: JULIANA R. VIDIGAL DO Ó | CREA: 111804975-6

A3

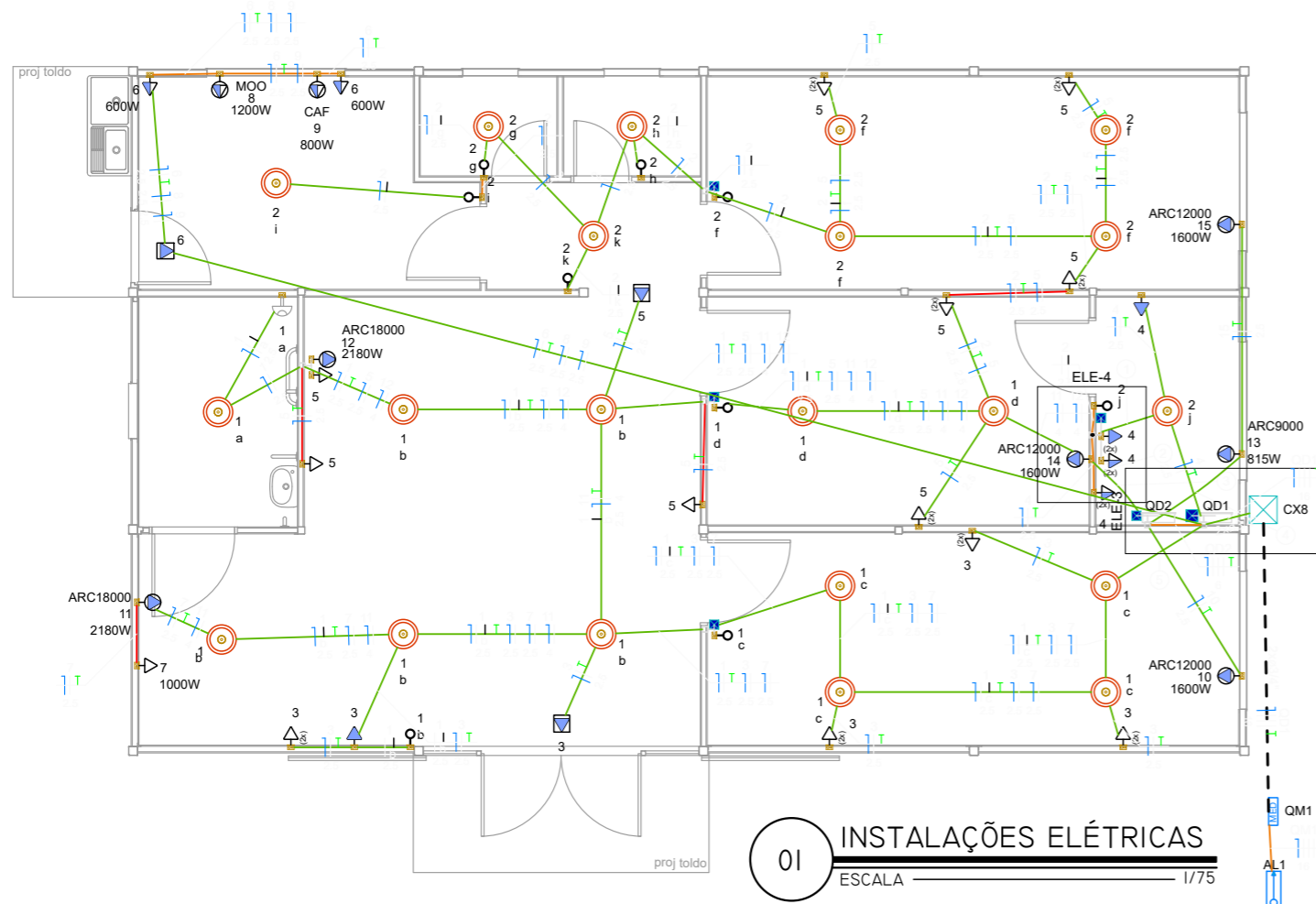

01 **INSTALAÇÕES ELÉTRICAS**  
ESCALA 1/75

Legenda de fiação - Pavimento	
①	
②	
③	
④	
⑤	

LEGENDA	
	2 Tomadas baixas a 0,30m do piso
	2 Tomadas médias a 1,10m do piso
	Caixa 2x4" de embutir
	Caixa de passagem 100x100x80 a 0,15 do piso
	Caixa de passagem 100x100x80 a 2,60 do piso
	Entrada de serviço
	Interruptor simples 1 tecla - 1,10m do piso
	Interruptor simples e Tomada hexagonal a 1,10m do piso
	Luminária de embutir quadrada LED 36w mínimo 3000 lm
	Quadro de distribuição
	Quadro de medição
	Tomada alta a 2 m do piso - Ar condicionados
	Tomadas para iluminação de emergência no forro
	Tomada baixa a 0,30m do piso
	Tomada média a 1,20m do chão
LEGENDA DAS INDICAÇÕES	
CAF	Pontos de força - Uso específico - Cafeteira
ARC12000	Pontos de força - Uso específico - Condicionador de ar Split 12000BTU 1600W
ARC18000	Pontos de força - Uso específico - Condicionador de ar Split 18000BTU 2180W
IMP	Pontos de força - Uso específico - Impressora
MOO	Pontos de força - Uso específico - Microondas 1200

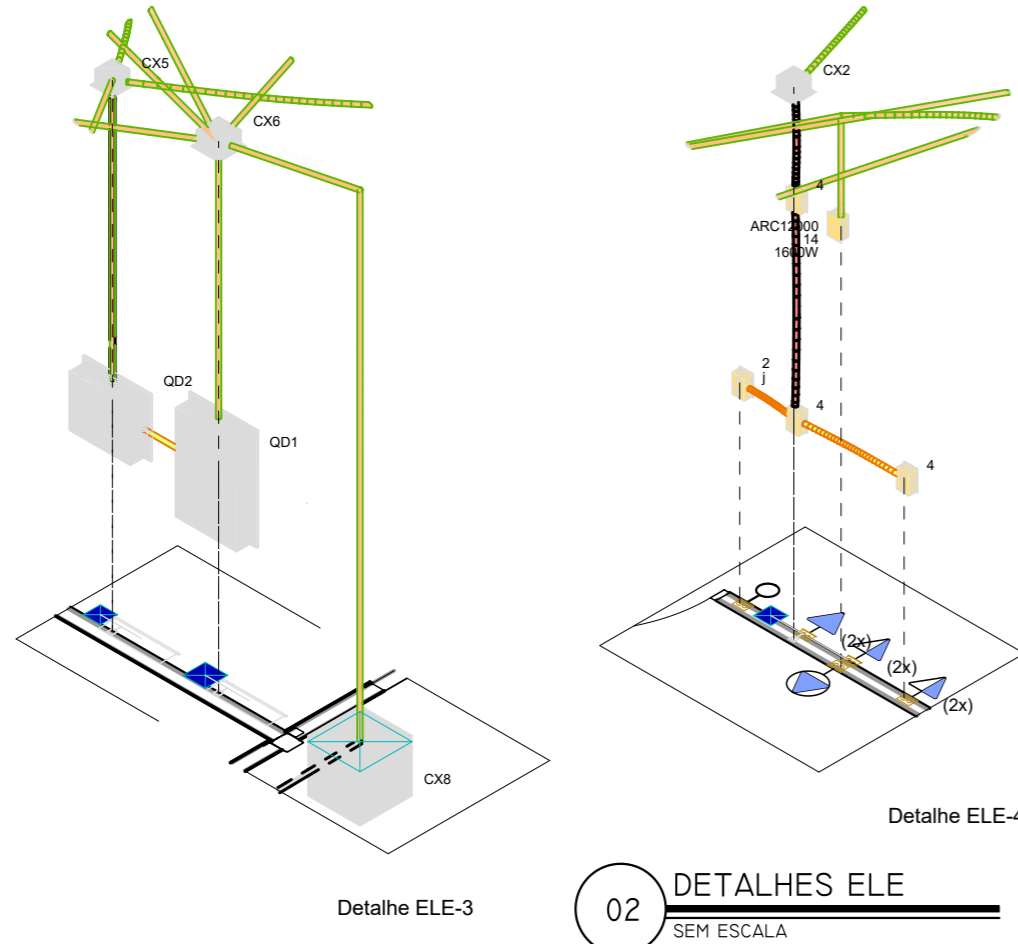

02 **DETALHES ELE**  
SEM ESCALA

LEGENDA DOS CONDUTOS	
	Direta
	Teto
	Alta
	Média
	Baixa
	Piso

<p><b>DEFENSORIA PÚBLICA</b> do Estado do Maranhão</p>	NÚCLEO DPE-MA EM CONSTRUÇÃO MODULAR-01 DEFS	<p><b>ELE</b> <b>01/06</b></p>
	END: RUA ANTÔNIO COELHO E SILVA, S/N, CENTRO, LORETO-MA	
	PROPRIETÁRIO: DPE-MA	
	DISCRIMINAÇÃO: INSTALAÇÕES ELÉTRICAS	
	DATA: NOV/2024      ESC: 1/75      R00	
PROJETO: MATHEUS PEREIRA LAURINDO PR-213814/D		

Quadro de Cargas (QD1) - Pavimento

Circuito	Descrição	Esquema	Método de inst.	Tensão (V)	Tomadas (W)						Pot. total. (VA)	Pot. total. (W)	Fases	Pot. - R (W)	Pot. - S (W)	Pot. - T (W)	FCT	FCA	In' (A)	Ip (A)	Seção (mm²)	Ic (A)	Icc (kA)	Disj (A)	dV parc (%)	dV total (%)	Status
					35	100	600	800	1000	1200																	
1	Iluminação Recepção e salas laterais	F+N+T	A1	220 V	12						420	420	R	420			1.00	0.65	2.2	1.9	2.5	19.5	3	10	0.19	0.24	OK
2	Iluminação Copa e Sup. Adm	F+N+T	A1	220 V	9						315	315	R	315			1.00	1.00	1.4	1.4	2.5	19.5	3	10	0.20	0.25	OK
3	TUG - Módulo 1 - Assessores e Recepção Atendimento	F+N+T	A1	220 V						10	1111	1000	T			1000	1.00	0.70	7.2	5.1	2.5	19.5	3	10	0.33	0.38	OK
4	TUG - Sala Técnica	F+N+T	A1	220 V						6	667	600	R	600			1.00	1.00	3.0	3.0	2.5	19.5	3	10	0.00	0.05	OK
5	TUG - Módulo 2 e 3 - Sup. Administrativo - Defensor - Recepção Espera	F+N+T	A1	220 V						14	1556	1400	S		1400		1.00	0.65	10.1	7.1	2.5	19.5	3	10	0.41	0.46	OK
6	TUG - Copa	F+N+T	A1	220 V						1	1444	1300	T			1300	1.00	0.80	8.2	6.6	2.5	19.5	3	10	0.81	0.86	OK
7	TUE - Impressora	F+N+T	A1	220 V						1	1111	1000	T			1000	1.00	0.70	7.2	5.1	2.5	19.5	3	10	0.70	0.75	OK
9	TUE - Cafeteira	F+N+T	A1	220 V						1	889	800	R	800			1.00	0.80	5.1	4.0	2.5	19.5	3	10	0.53	0.58	OK
8	TUE - Micro-ondas	F+N+T	A1	220 V						1	1333	1200	S		1200		1.00	0.80	7.6	6.1	2.5	19.5	3	10	0.75	0.80	OK
QD2	Quadro de Ar condicionado	3F+N+T	A1	380/220 V							13083	11975	R+S+T	4415	3780	3780	1.00	1.00	21.3	21.3	6	31.0	3	25	0.03	0.08	OK
16	Reserva	F+N+T	A1	220 V							1000	1000	S		1000		1.00	1.00	4.5	4.5	1.5	14.5	3	10	0.00	0.00	OK
17	Reserva	F+N+T	A1	220 V							1000	1000	T			1000	1.00	1.00	4.5	4.5	1.5	14.5	3	10	0.00	0.00	OK
18	Reserva	F+N+T	A1	220 V							1000	1000	R	1000			1.00	1.00	4.5	4.5	1.5	14.5	3	10	0.00	0.00	OK
TOTAL					21	31	2	1	1	1	24929	23010	R+S+T	7550	7380	8080											

Quadro de Cargas (QD2) - Pavimento

Circuito	Descrição	Esquema	Método de inst.	Tensão (V)	Tomadas (W)			Pot. total. (VA)	Pot. total. (W)	Fases	Pot. - R (W)	Pot. - S (W)	Pot. - T (W)	FCT	FCA	In' (A)	Ip (A)	Seção (mm²)	Ic (A)	Icc (kA)	Disj (A)	dV parc (%)	dV total (%)	Status		
					815	1600	2180																			
10	Assessores	F+N+T	A1	220 V		1		1778	1600	S		1600		1.00	1.00	8.1	8.1	2.5	19.5	3	10	0.23	0.31	OK		
11	Recepção Atendimento	F+N+T	A1	220 V			1	2422	2180	S		2180		1.00	0.65	16.9	11.0	4	26.0	3	16	0.00	0.08	OK		
12	Recepção Espera	F+N+T	A1	220 V			1	2422	2180	T		2180		1.00	0.70	15.7	11.0	4	26.0	3	16	0.00	0.08	OK		
13	Sala Técnica	F+N+T	A1	220 V	1			906	815	R	815			1.00	0.70	5.9	4.1	2.5	19.5	3	10	0.11	0.19	OK		
14	Sala do Defensor	F+N+T	A1	220 V		1		1778	1600	T		1600		1.00	0.70	11.5	8.1	2.5	19.5	3	10	0.19	0.27	OK		
15	Supervisão Administrativa	F+N+T	A1	220 V			1	1778	1600	R	1600			1.00	0.70	11.5	8.1	2.5	19.5	3	10	0.39	0.48	OK		
19	Reserva	F+N+T	A1	220 V				1000	1000	R	1000			1.00	1.00	4.5	4.5	1.5	14.5	3	10	0.00	0.00	OK		
20	Reserva	F+N+T	A1	220 V				1000	1000	R	1000			1.00	1.00	4.5	4.5	1.5	14.5	3	10	0.00	0.00	OK		
TOTAL					1	3	2	13083	11975	R+S+T	4415	3780	3780													

Lista de Materiais (QD1)	
Acessórios p/ eletrodutos	
Caixa PVC 4x2"	35 pç
Caixa PVC octogonal 4"x 4"	21 pç
Cabo Unipolar (cobre)	
Isol.PVC - 450/750V (ref. Pirastic Ecoplus BWF Flexível)	
16 mm² - Azul claro	8.35 m
16 mm² - Branco	8.35 m
16 mm² - Preto	8.35 m
16 mm² - Verde-amarelo	8.35 m
16 mm² - Vermelho	8.35 m
2.5 mm² - Amarelo	50.85 m
2.5 mm² - Azul claro	238.95 m
2.5 mm² - Branco	104.75 m
2.5 mm² - Preto	64.95 m
2.5 mm² - Verde-amarelo	122.55 m
2.5 mm² - Vermelho	74.65 m
6 mm² - Azul claro	0.6 m
6 mm² - Branco	0.6 m
6 mm² - Preto	0.6 m
6 mm² - Verde-amarelo	0.6 m
6 mm² - Vermelho	0.6 m
Dispositivo Elétrico - embutido	
Placa 2x4"	
Interruptor simples - 1 tecla	9 pç
Placa p/ 1 função	13 pç
Placa p/ 2 funções	12 pç
S/ placa	
Tomada hexagonal (NBR 14136) (2) 2P+T 10A	12 pç
Tomada hexagonal (NBR 14136) 2P+T 10A	9 pç
Tomada hexagonal (NBR 14136) 2P+T 20A	4 pç
Dispositivo de Comando	
Interruptor autom. por presença 220V - 1200W resistivo	1 pç
Dispositivo de Proteção	
Disjuntor Tripolar Termomagnético - norma DIN (Curva C) 25 A - 3 kA	1 pç
63 A - 6 kA	1 pç
Disjuntor Unipolar Termomagnético - norma DIN (Curva C) 10 A - 3 kA	9 pç
Disjuntor unipolar termomagnético (220 V/127 V) - norma UL 15 A - 5 kA	3 pç
Dispositivo de proteção contra surto 275 V - 80 KA	4 pç
Interruptor bipolar DR (fase/neutro - In 30mA) - DIN 25 A	6 pç
Eletroduto PVC flexível	
Eletroduto leve 3/4"	161.65 m
Quadro distrib. plástico - embutir	
Barr. trif. - DIN (Ref. Hager)	
Cap. 34 disj. unip. - In Pente 100A	1 pç

Lista de Materiais (QD2)	
Acessórios p/ eletrodutos	
Caixa PVC 4x2"	6 pç
Cabo Unipolar (cobre)	
Isol.PVC - 450/750V (ref. Pirastic Ecoplus BWF Flexível)	
2.5 mm² - Azul claro	13.75 m
2.5 mm² - Branco	7.7 m
2.5 mm² - Preto	4.4 m
2.5 mm² - Verde-amarelo	11.7 m
2.5 mm² - Vermelho	1.65 m
4 mm² - Azul claro	33.8 m
4 mm² - Preto	18.75 m
4 mm² - Verde-amarelo	2.2 m
4 mm² - Vermelho	15.05 m
6 mm² - Azul claro	0.6 m
6 mm² - Branco	0.6 m
6 mm² - Preto	0.6 m
6 mm² - Verde-amarelo	0.6 m
6 mm² - Vermelho	0.6 m
Dispositivo Elétrico - embutido	
Placa 2x4"	
Placa c/ furo	6 pç
Dispositivo de Proteção	
Disjuntor Tripolar Termomagnético - norma DIN (Curva C) 25 A - 3 kA	1 pç
Disjuntor Unipolar Termomagnético - norma DIN (Curva C) 10 A - 3 kA	4 pç
16 A - 3 kA	2 pç
Disjuntor unipolar termomagnético (220 V/127 V) - norma UL 15 A - 5 kA	3 pç
Dispositivo de proteção contra surto 275 V - 80 KA	4 pç
Eletroduto PVC flexível	
Eletroduto leve 3/4"	33.25 m
Quadro distrib. plástico - embutir	
Barr. trif. - DIN (Ref. Hager)	
Cap. 12 disj. unip. - In Pente 100A	1 pç

Quadro Geral de Distribuição					
Circuito	Descrição	Esquema	Tensão	P Ativa (W)	P Aparente (VA)
1	QD1	3F+N+T	380/220 V	23010	24929
2	Iluminação Externa	F+N+T	220 V	108	117
3	Bomba d'Água	F+N+T	220 V	800	870
4	Quadro reserva	3F+N+T	380/220 V	6000	5000
<b>Total</b>				<b>29918</b>	<b>30916</b>



NÚCLEO DPE-MA EM CONSTRUÇÃO MODULAR-01 DEFS

END:RUA ANTÔNIO COELHO E SILVA, S/N, CENTRO, LORETO-MA

PROPRIETÁRIO: DPE-MA

DISCR:QUADRO DE CARGAS E LISTA DE MATERIAIS

DATA: NOV/2024

ESC: S/ESCALA

R00

**ELE**  
**02/06**

PROJETO: MATHEUS PEREIRA LAURINDO PR-213814/D

A3

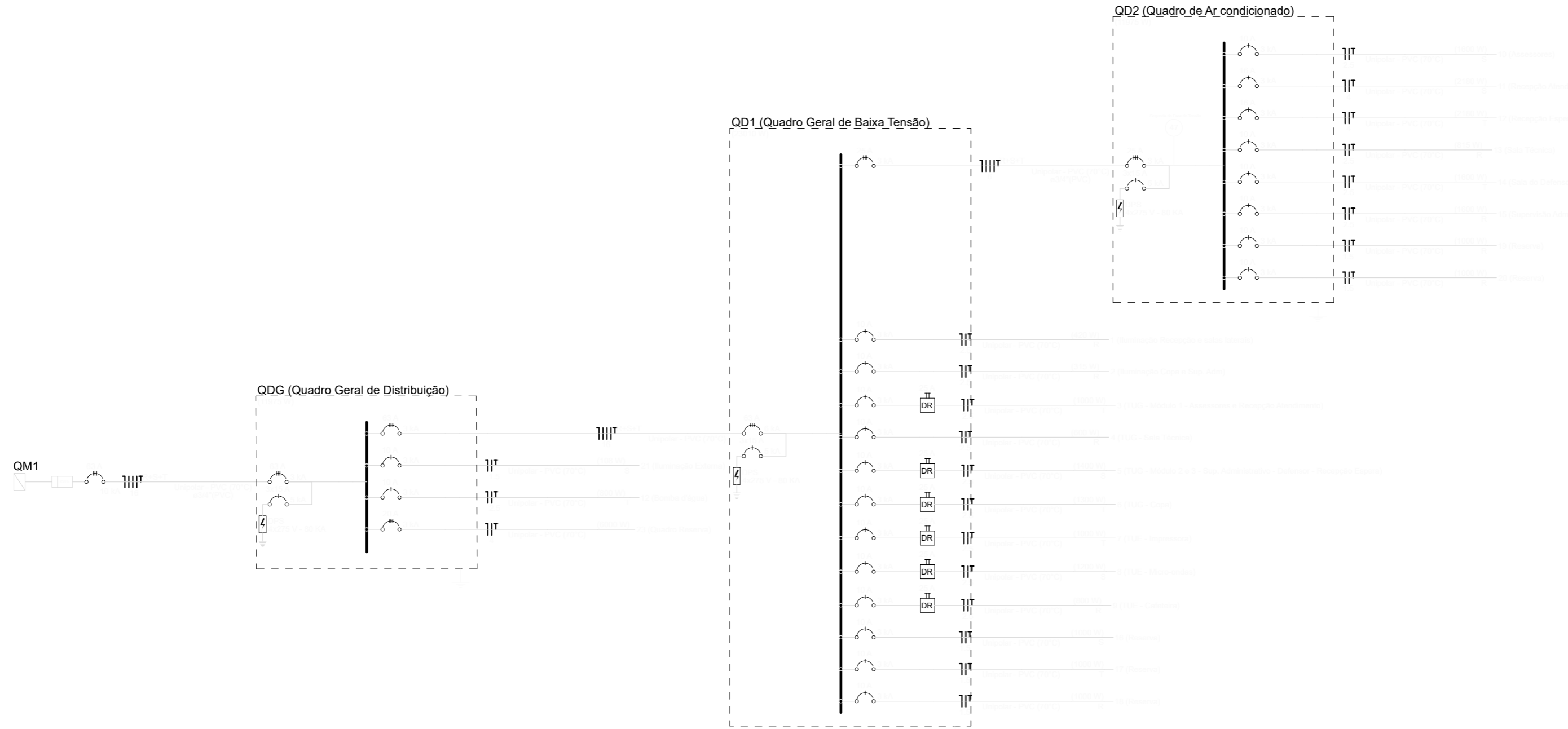

**OBSERVAÇÕES**

Admite-se a utilização de IDR que assumam a função de fuga de corrente e curto circuito no mesmo dispositivo

 <b>DEFENSORIA PÚBLICA</b> do Estado do Maranhão	NÚCLEO DPE-MA EM CONSTRUÇÃO MODULAR-01 DEFS		ELE 03/06
	END: RUA ANTÔNIO COELHO E SILVA, S/N, CENTRO, LORETO-MA		
	PROPRIETÁRIO: DPE-MA		
	DISCR: DIAGRAMA UNIFILAR		
	DATA: NOV/2024	ESC: S/ESCALA	

PROJETO: MATHEUS PEREIRA LAURINDO PR-213814/D A3

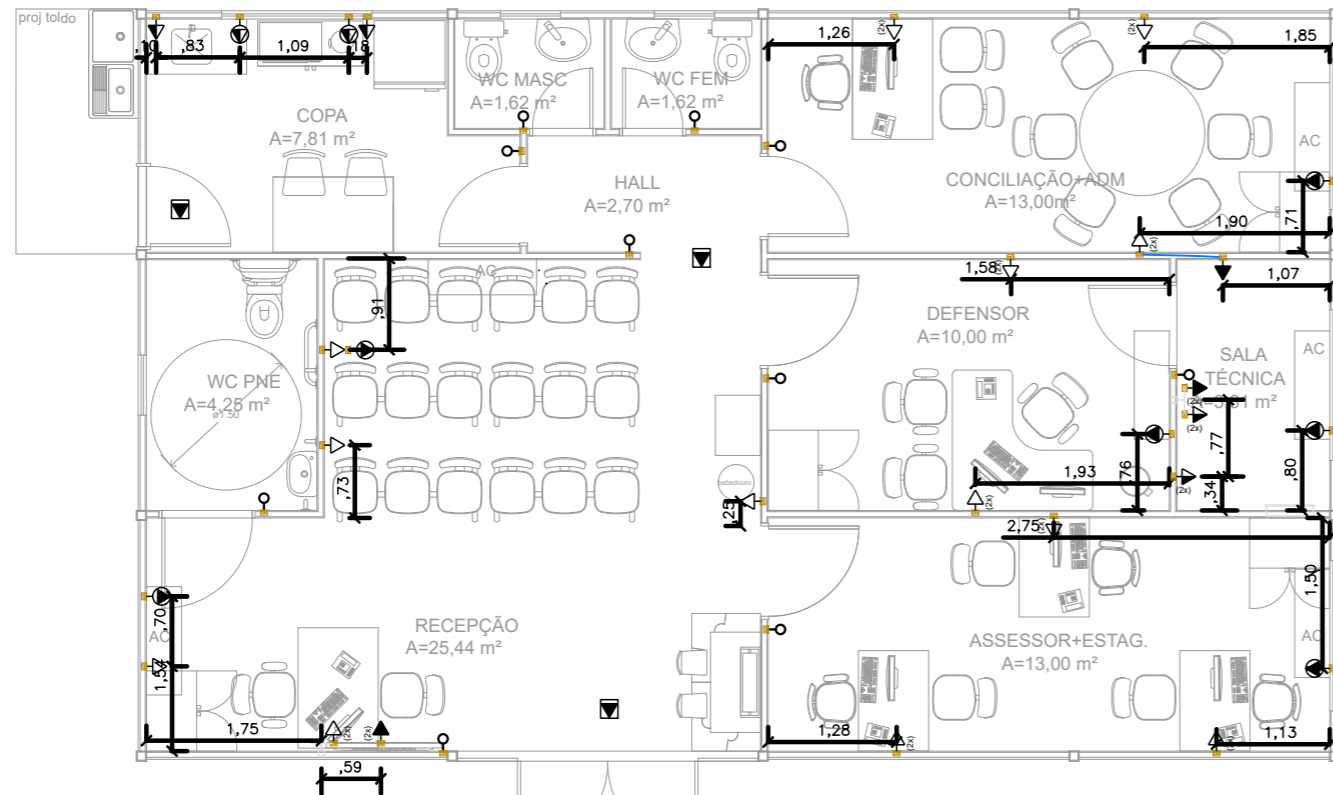

01 LOCAÇÃO PONTOS ELÉTRICOS  
ESCALA 1/75

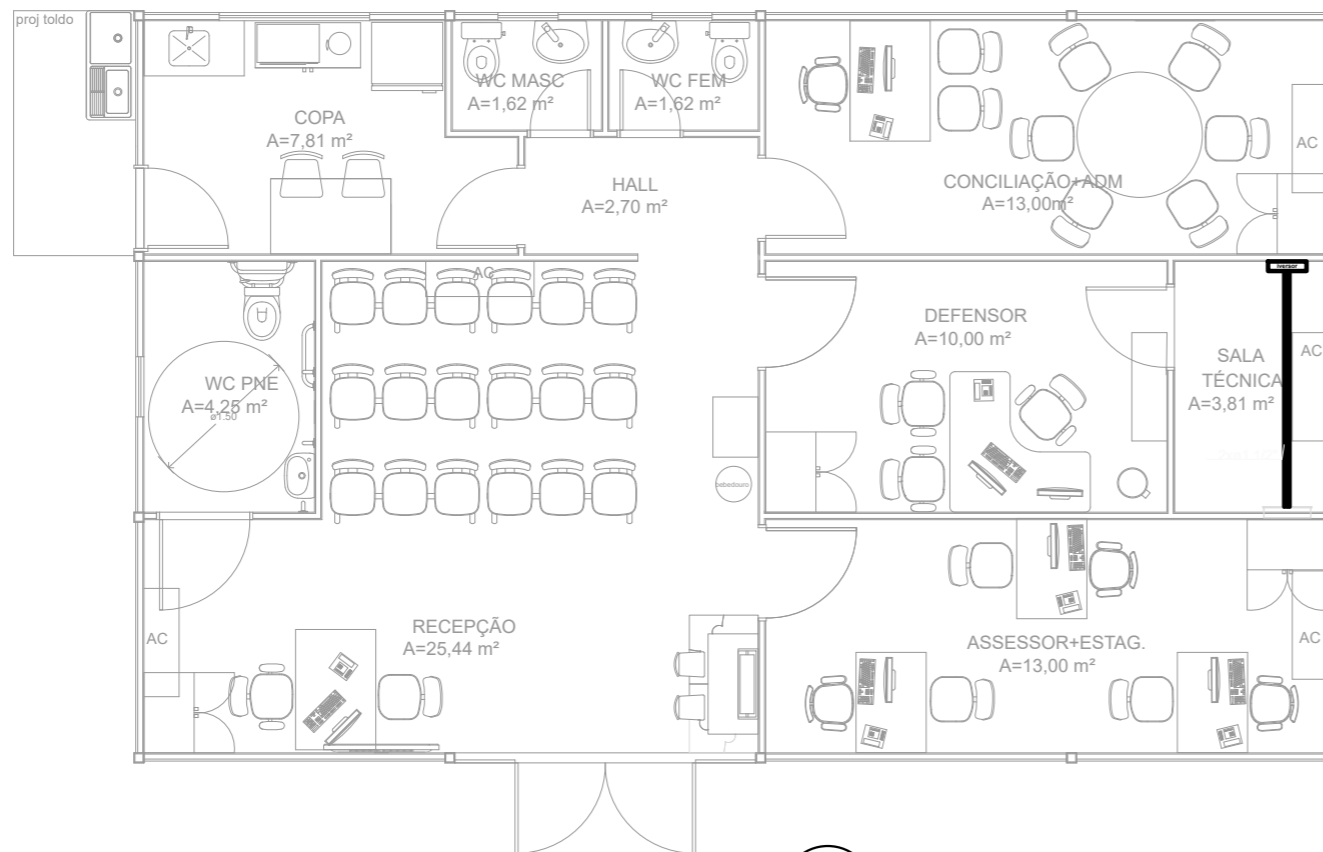

02 INFRA-SECA DO IVERSOR  
ESCALA 1/75

OBS!.: DEIXAR PASSADO 2 ELETRODUTOS FLEXÍVEIS CORRUGADO DE Ø1.1/2" COM GUIA DO IVERSOR PARA O QUADRO DE DISTRIBUIÇÃO.

LEGENDA	
	2 Tomadas baixas a 0,30m do piso
	2 Tomadas médias a 1,10m do piso
	Caixa 2x4" de embutir
	Caixa de passagem 100x100x80 a 0,15 do piso
	Caixa de passagem 100x100x80 a 2,60 do piso
	Entrada de serviço
	Interruptor simples 1 tecla - 1,10m do piso
	Interruptor simples e Tomada hexagonal a 1,10m do piso
	Luminária de embutir tipo plafon LED 24w
	Quadro de distribuição
	Quadro de medição
	Tomada alta a 2,20m do piso - Ar condicionados
	Tomadas para iluminação de emergência no forro
	Tomada baixa a 0,30m do piso
	Tomada média a 1,20m do chão
LEGENDA DAS INDICAÇÕES	
CAF	Pontos de força - Uso específico - Cafeteira
ARC12000	Pontos de força - Uso específico - Condicionador de ar Split 12000BTU 1600W
ARC18000	Pontos de força - Uso específico - Condicionador de ar Split 18000BTU 2180W
IMP	Pontos de força - Uso específico - Impressora
MOO	Pontos de força - Uso específico - Microondas 1200



NÚCLEO DPE-MA EM CONSTRUÇÃO MODULAR-01 DEFS

END: RUA ANTÔNIO COELHO E SILVA, S/N, CENTRO, LORETO-MA

PROPRIETÁRIO: DPE-MA

DISCRIMINAÇÃO: LOCAÇÃO PONTOS ELÉTRICOS

DATA: NOV/2024

ESC: 1/75

R00

ELE  
04/06

PROJETO: MATHEUS PEREIRA LAURINDO PR-213814/D

A3

QDG (Quadro Geral de Distribuição)

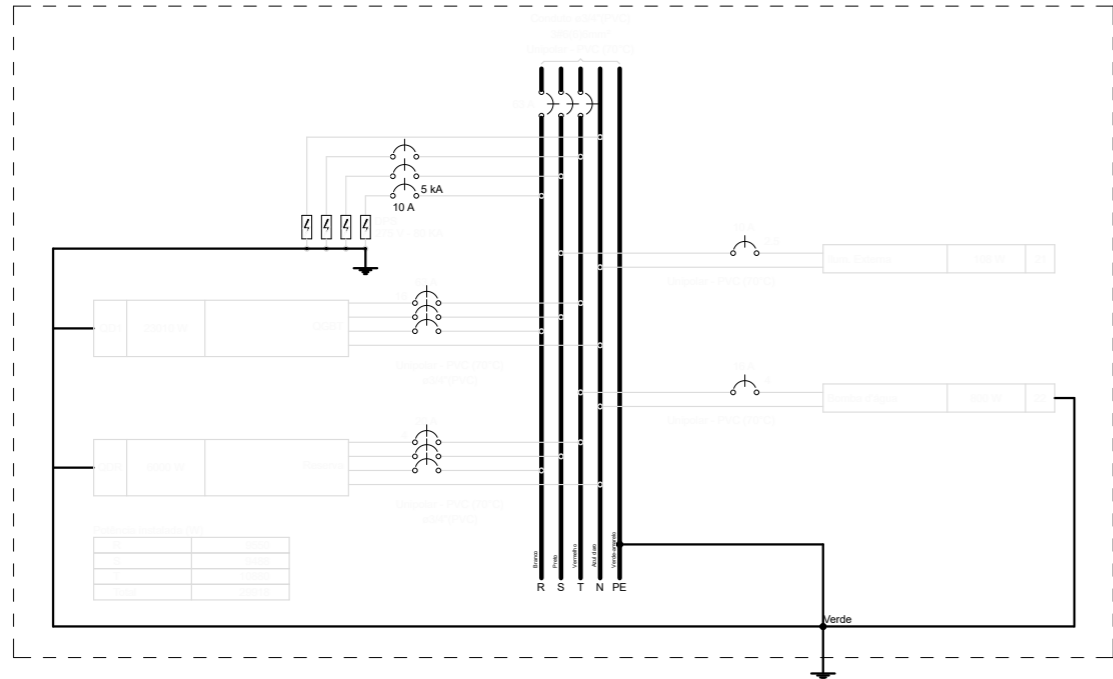

QD2 (Quadro de Ar condicionado)

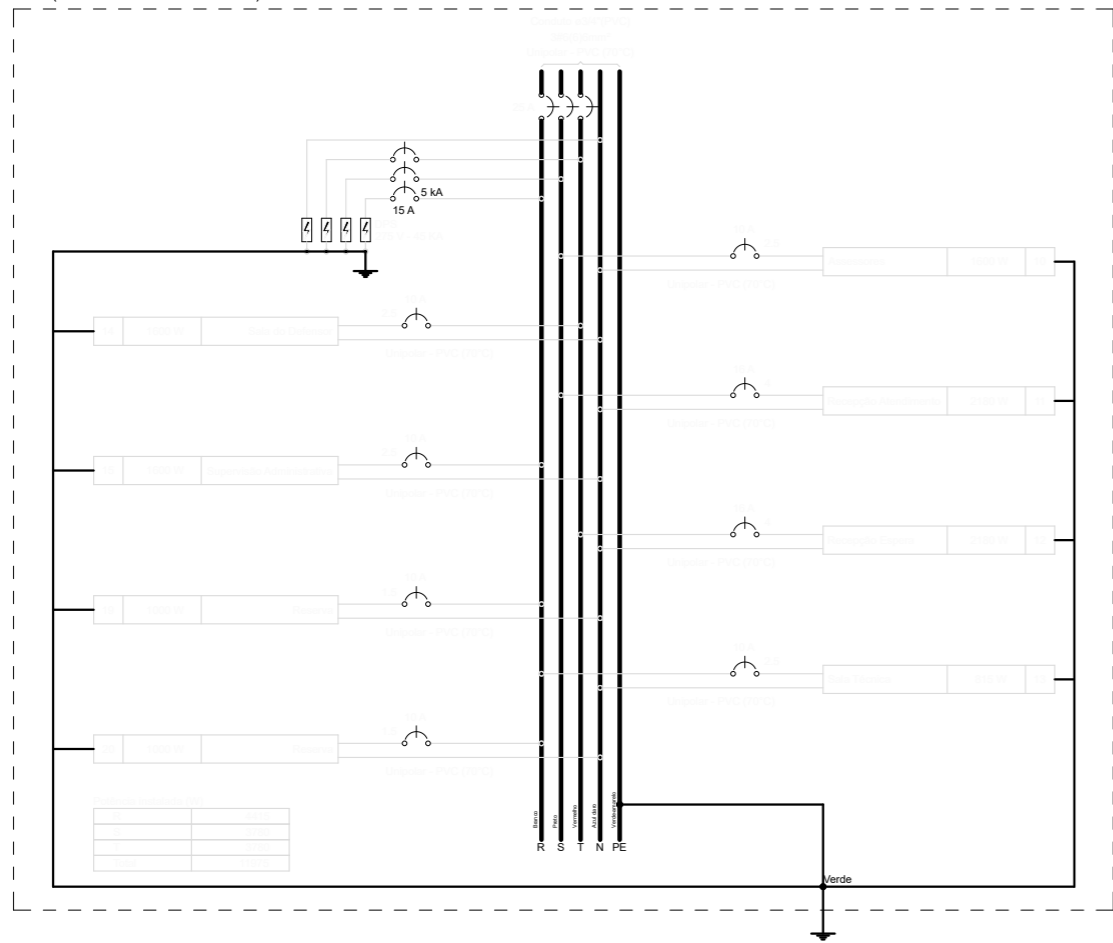

QD1 (Quadro Geral de Baixa Tensão)

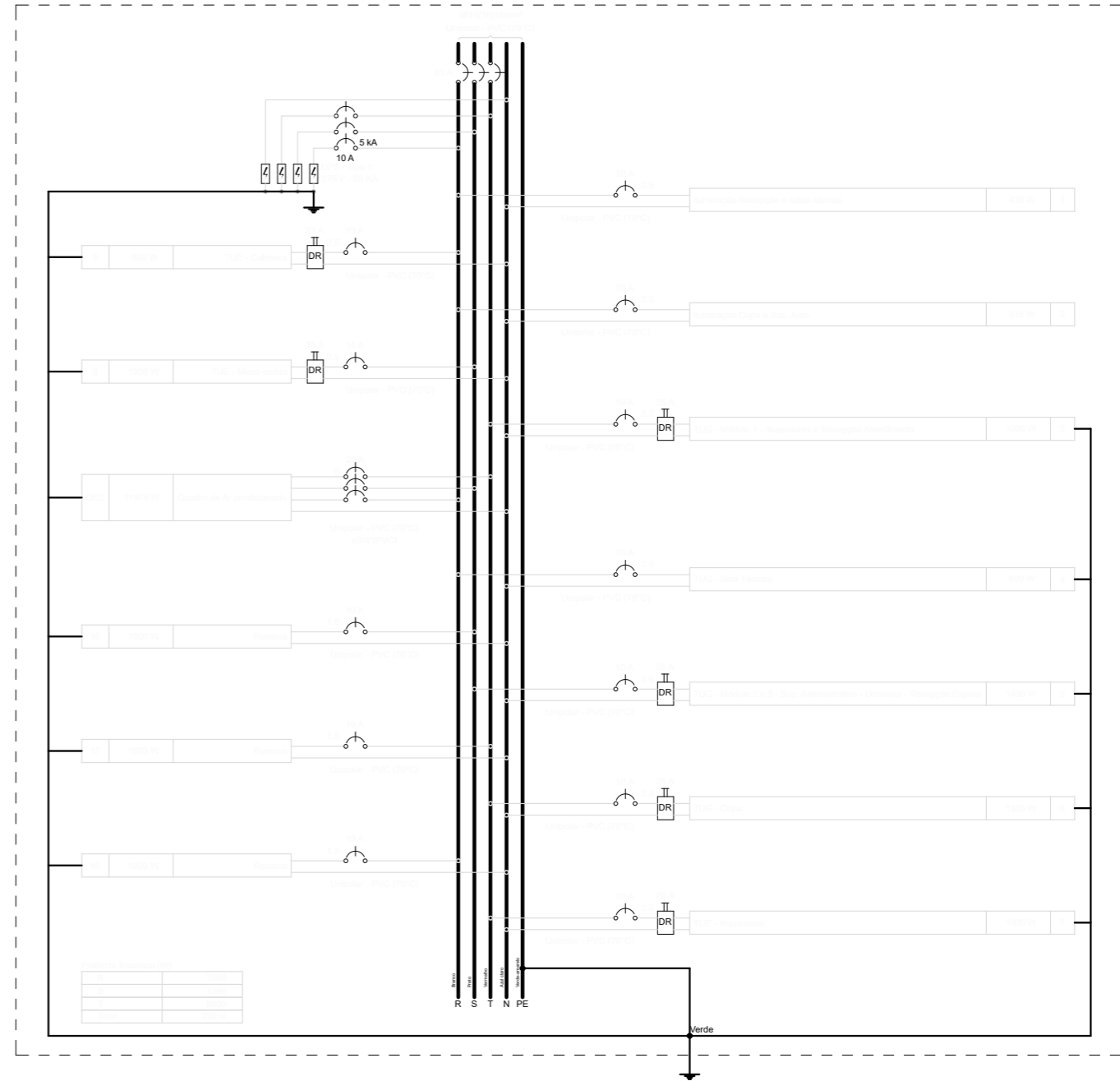

NÚCLEO DPE-MA EM CONSTRUÇÃO MODULAR-01 DEFS

END: RUA ANTÔNIO COELHO E SILVA, S/N, CENTRO, LORETO-MA

PROPRIETÁRIO: DPE-MA

DISCRIMINAÇÃO: LOCAÇÃO PONTOS ELÉTRICOS

DATA: NOV/2024

ESC: 1/75

R00

**ELE**  
**05/06**

PROJETO: MATHEUS PEREIRA LAURINDO PR-213814/D

A3

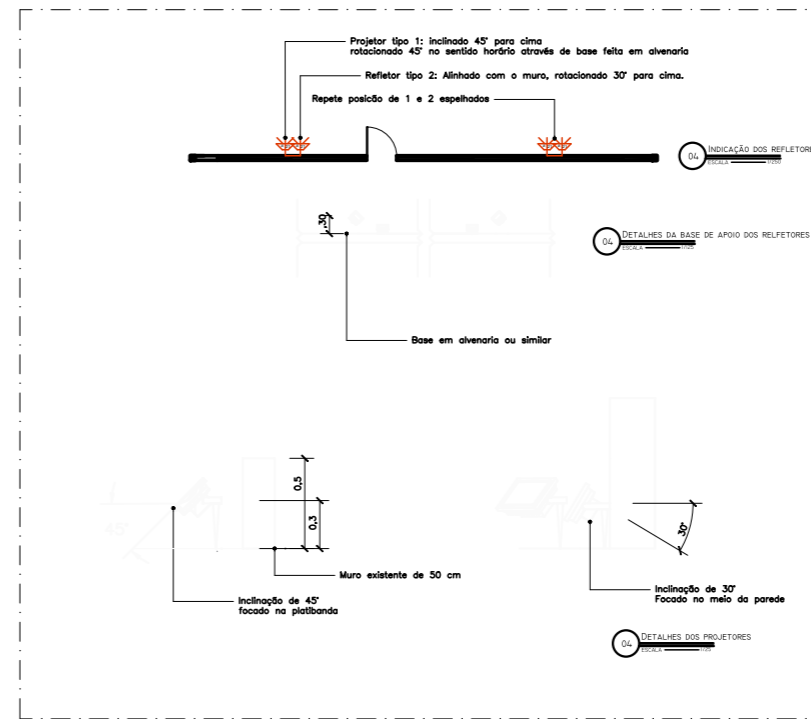
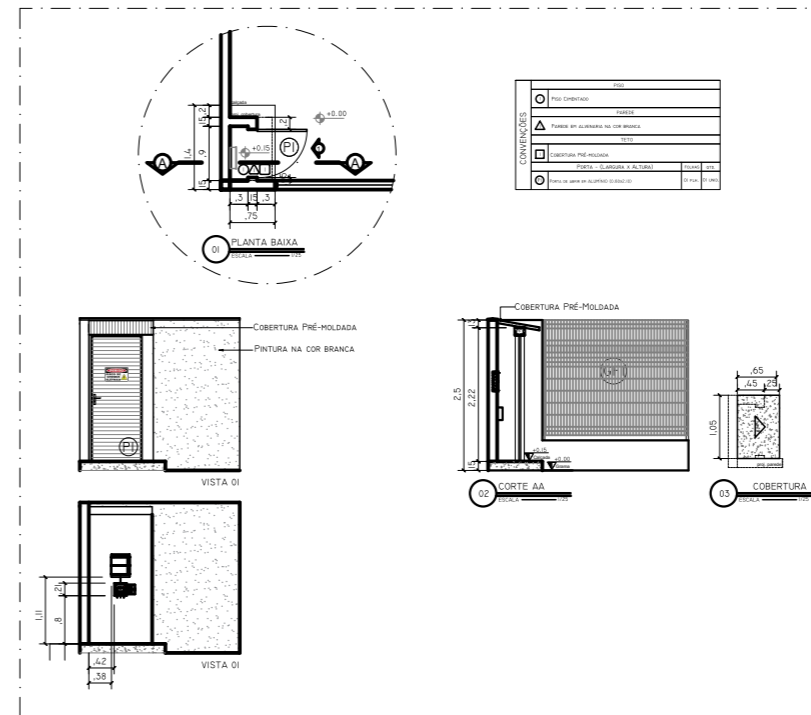
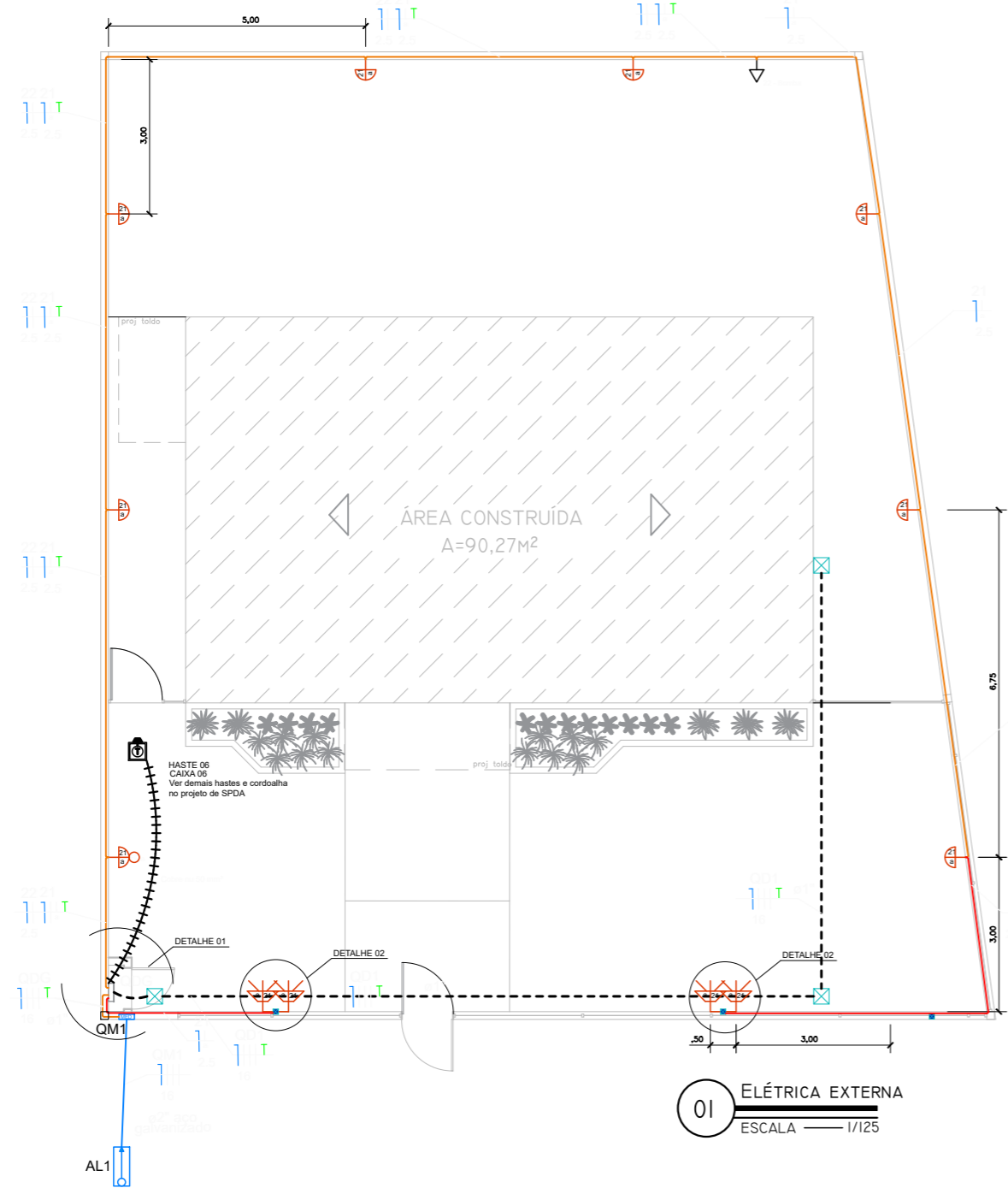

LEGENDA	
○	Arandela LED 18 W
○	Relé Fotoelétrico (Fotocélula)
⊠	Caixa de passagem no piso em alvenaria
⊠	Tomada baixa a 0,30m do piso
⊠	Entrada de serviço
⊠	Quadro de distribuição
⊠	Quadro de medição
⊠	Cordoalha de cobre 50 mm <sup>2</sup>
⊠	CAIXA DE INSPEÇÃO DE ATERRAMENTO HASTE TERRA 2,40M ENTERRADA A 50cm DO PISO
⊠	Caixa de passagem 100x100x80 a 2,60 do piso
⊠	Espeto de jardim - Mínimo 700 lúmens 4000 K

LEGENDA DAS INDICAÇÕES	
BOMBA	Pontos de força - Uso específico - Bomba d'água

LEGENDA DOS CONDUTOS	
—	Direta
—	Teto
—	Alta
—	Média
—	Baixa
- - -	Piso



**DEFENSORIA PÚBLICA**  
do Estado do Maranhão

NÚCLEO DPE-MA EM CONSTRUÇÃO MODULAR

END: RUA ANTÔNIO COELHO E SILVA, S/N, CENTRO, LORETO-MA

PROPRIETÁRIO: DPE-MA

DISCRIMINAÇÃO: ELÉTRICA EXTERNA

DATA: NOV/2024      ESC: 1/125      R00

ELE

06/06



DETALHAMENTO 01

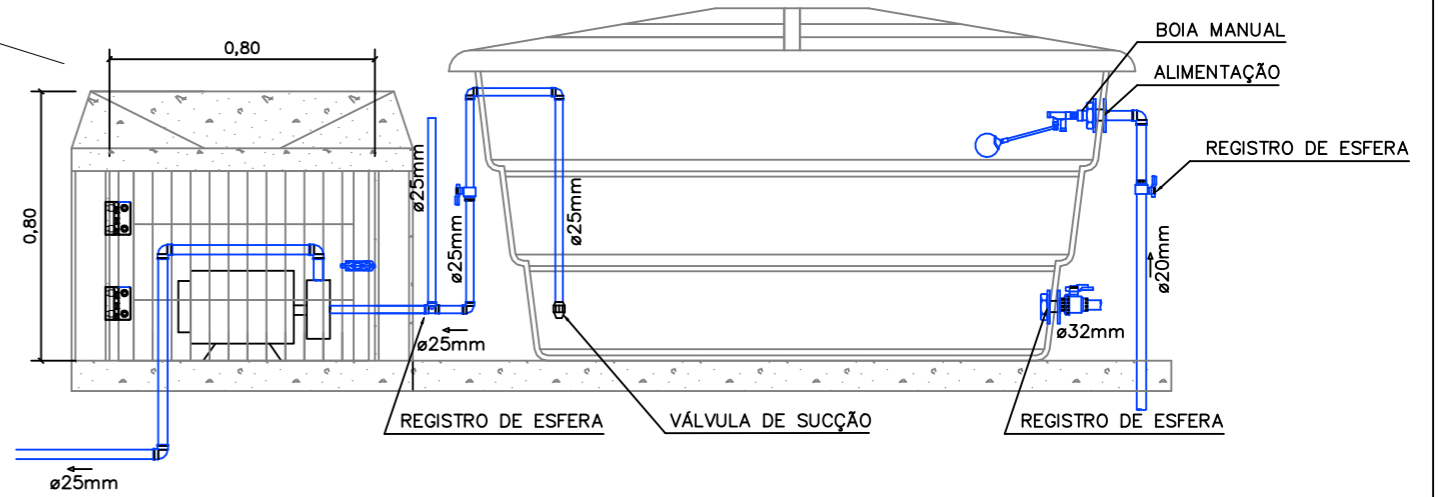
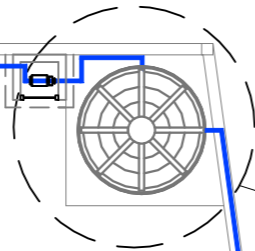
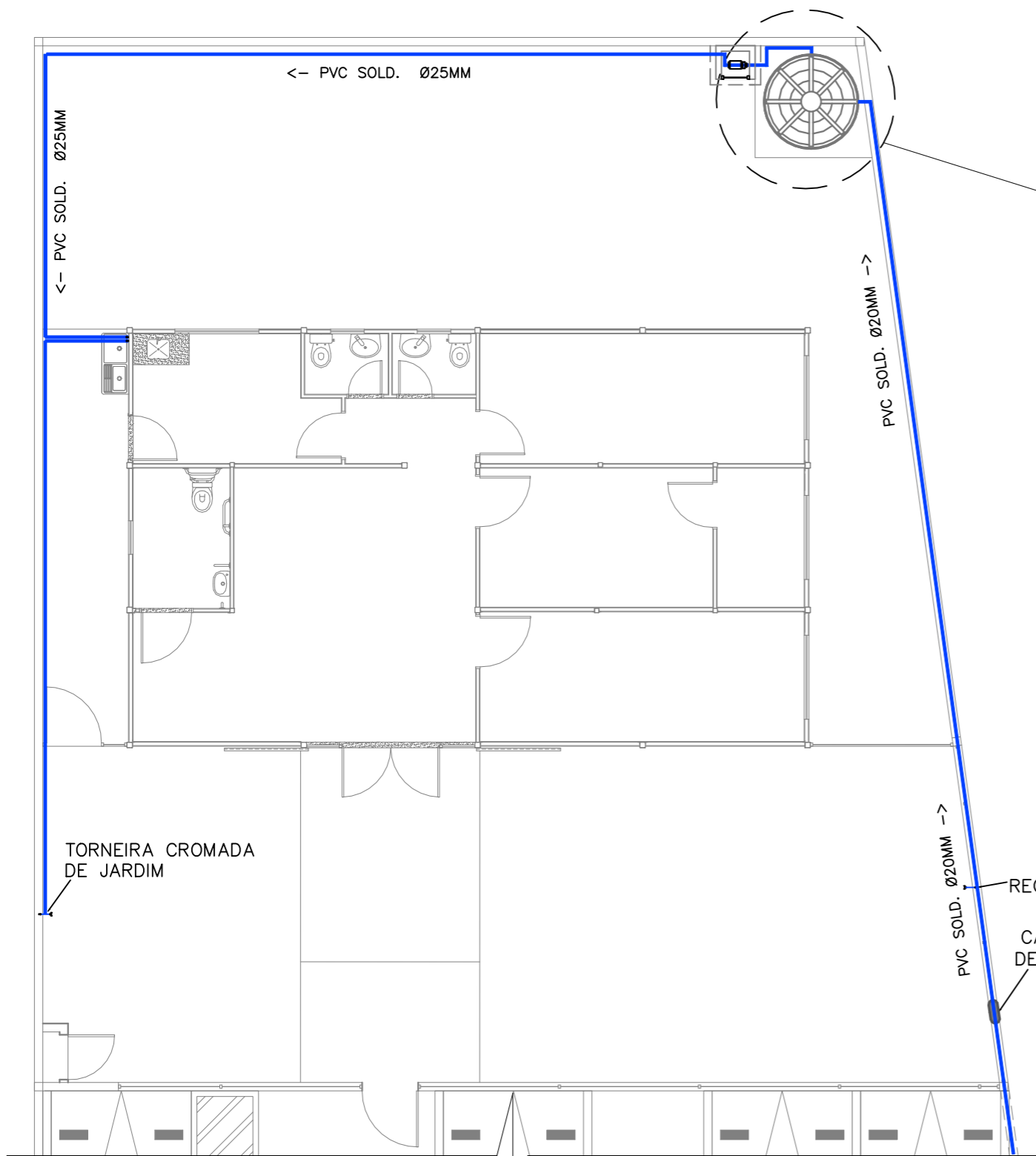

02 DETALHAMENTO: RESERVATORIO INFERIOR  
 ESCALA \_\_\_\_\_ S/ESCALA

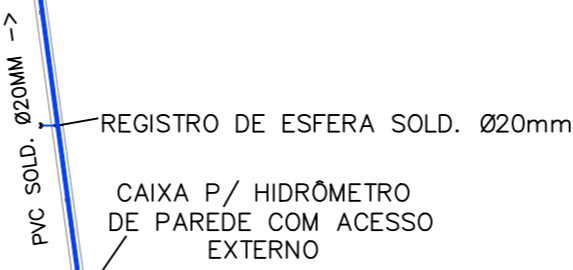

01 ABASTECIMENTO DE ÁGUA  
 ESCALA \_\_\_\_\_ 1/100



NÚCLEO DPE-MA EM CONSTRUÇÃO MODULAR  
 END: RUA ANTÔNIO COELHO E SILVA, S/N, CENTRO, LORETO-MA  
 PROPRIETÁRIO: DPE-MA  
 DISCRIMINAÇÃO: ABASTECIMENTO DE ÁGUA  
 DATA: OUT/2024 ESC: 1/100 R01

HID-SAN  
 01/04

PROJETO: JULIANA R. VIDIGAL DO Ó | CREA: 111804975-6

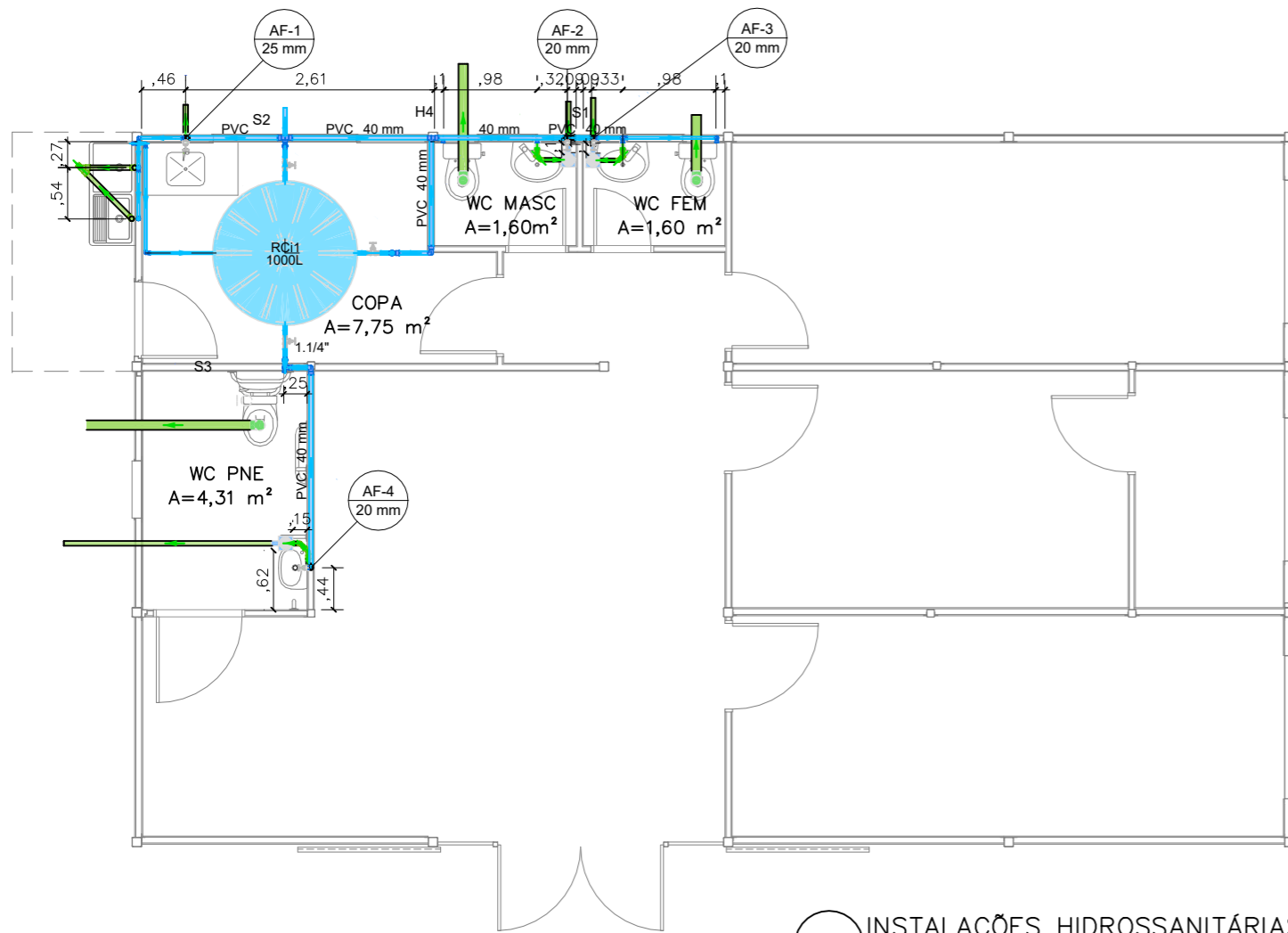

01 **INSTALAÇÕES HIDROSSANITÁRIAS**  
 ESCALA 1/50

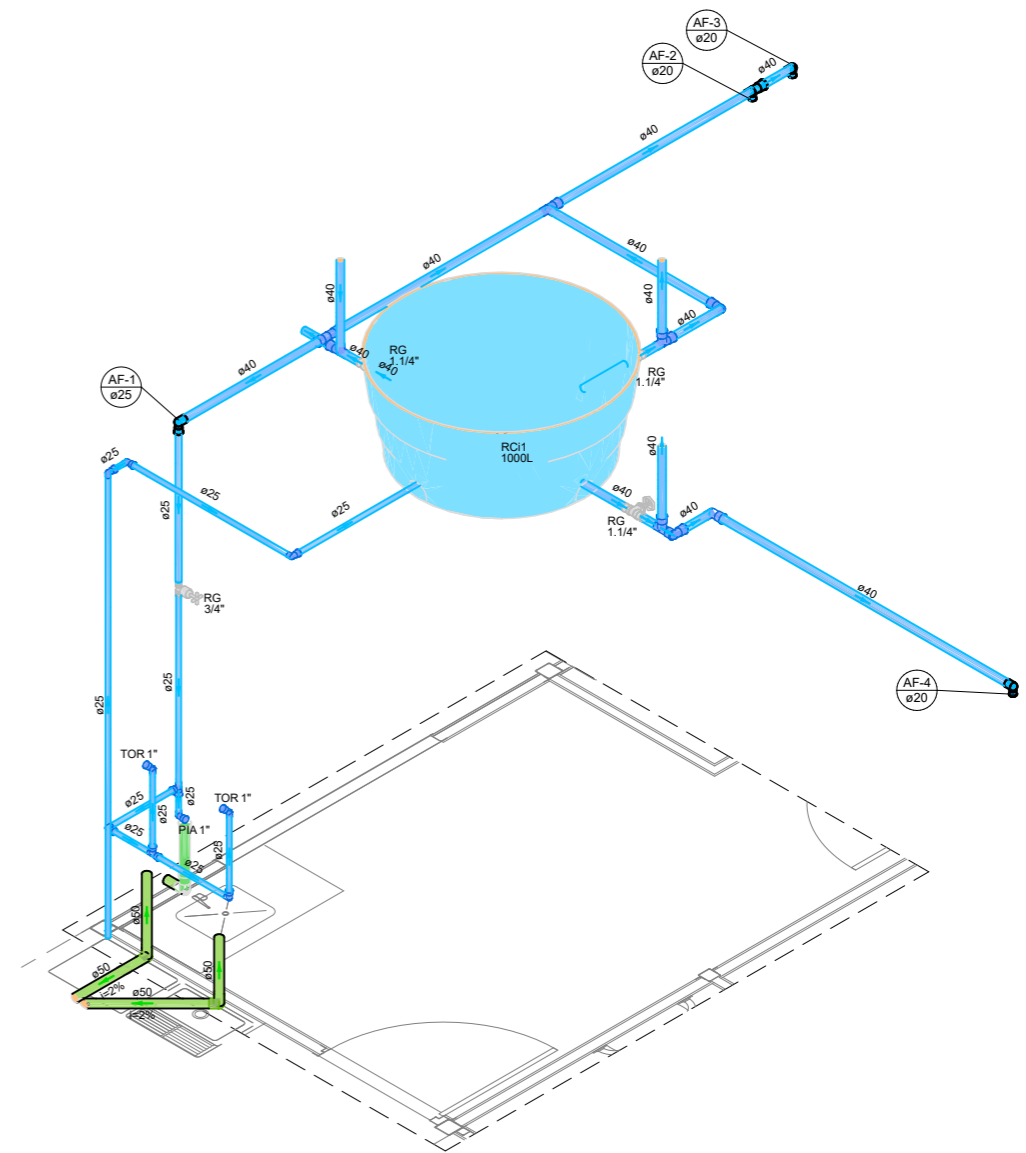

04 **ISOMÉTRICO COZINHA E ÁREA DE SERVIÇO**  
 ESCALA SEM ESCALA

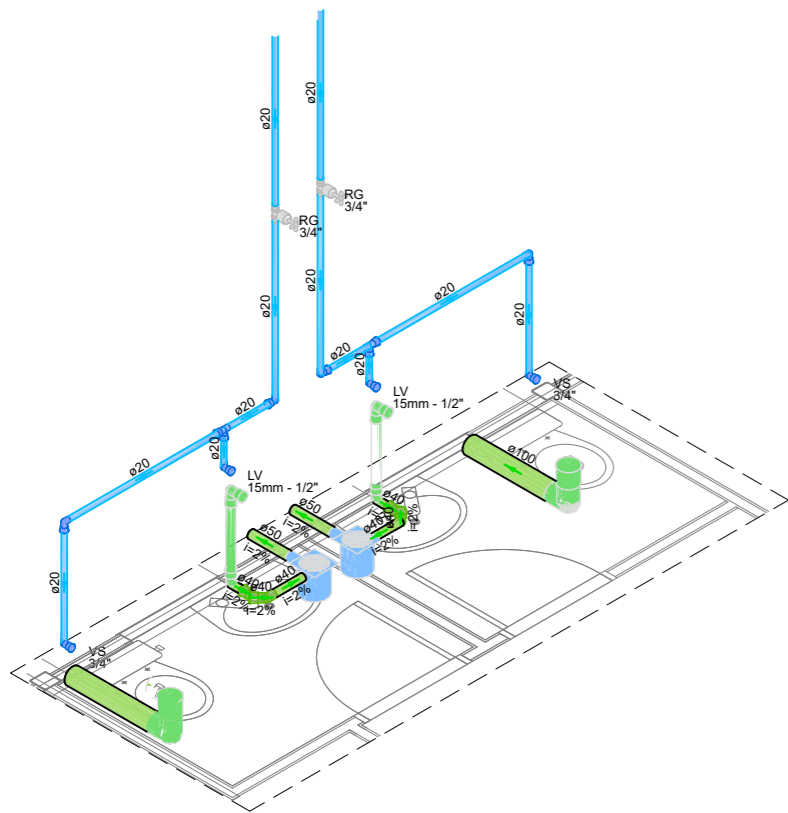

02 **ISOMÉTRICO WC FEMININO E MASCULINO.**  
 ESCALA SEM ESCALA

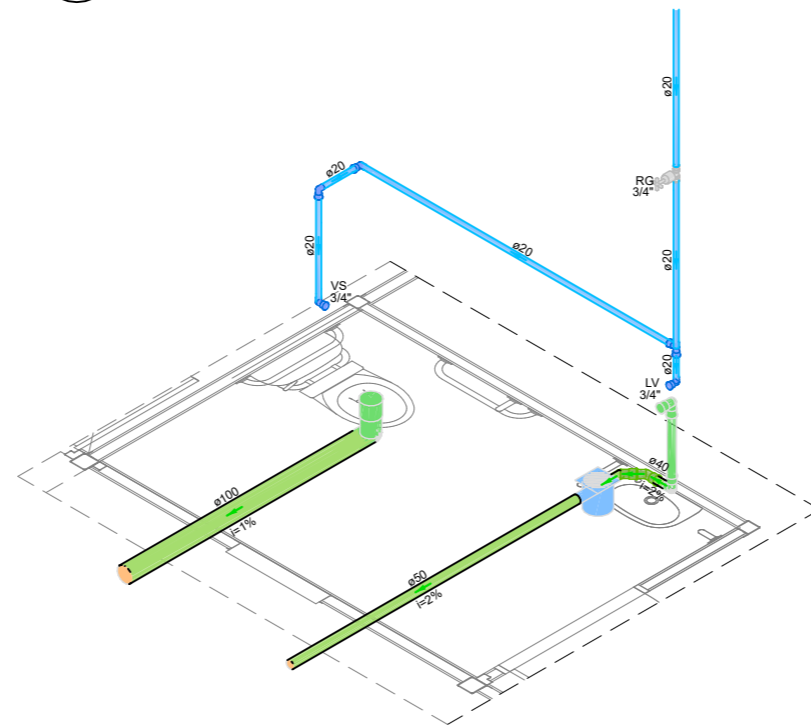

03 **ISOMÉTRICO WC PNE**  
 ESCALA SEM ESCALA



NÚCLEO DPE-MA EM CONSTRUÇÃO MODULAR  
 END: RUA ANTÔNIO COELHO E SILVA, S/N, CENTRO, LORETO-MA  
 PROPRIETÁRIO: DPE-MA  
 DISCR: DISTRIBUIÇÃO E ISOMÉTRICO  
 DATA: OUT/2024 ESC: 1/50 R00

**HID-SAN**  
**02/04**

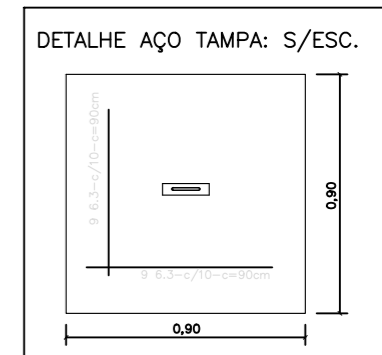
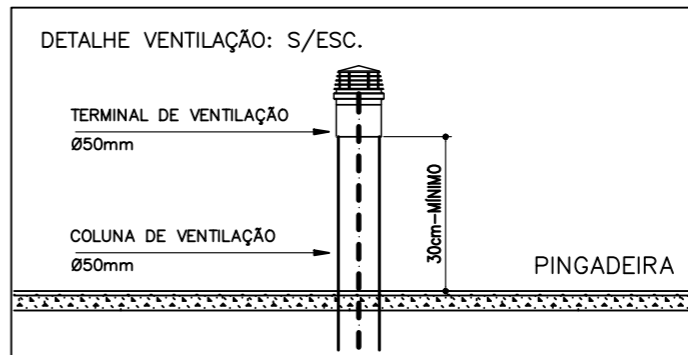
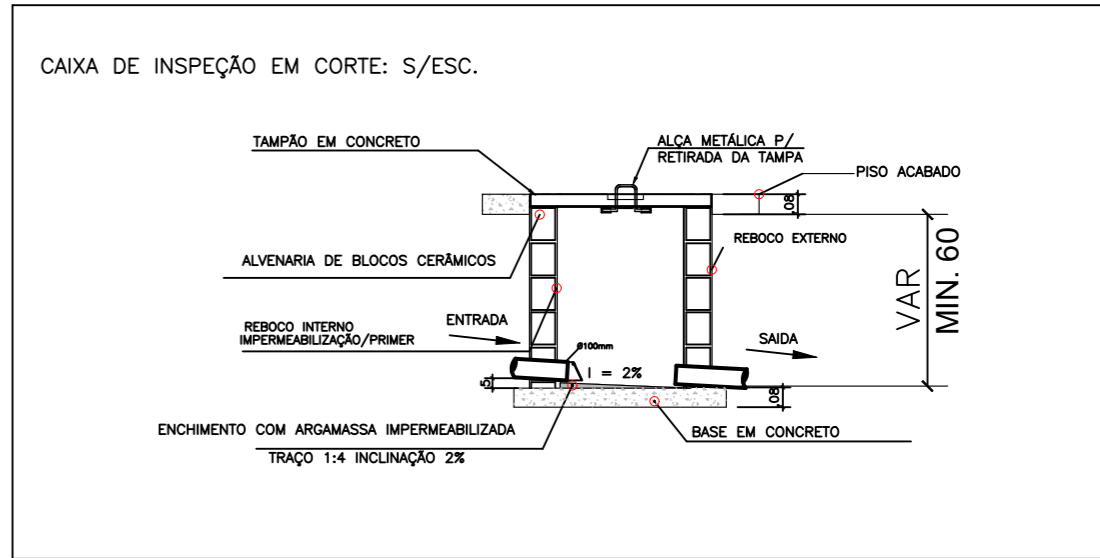
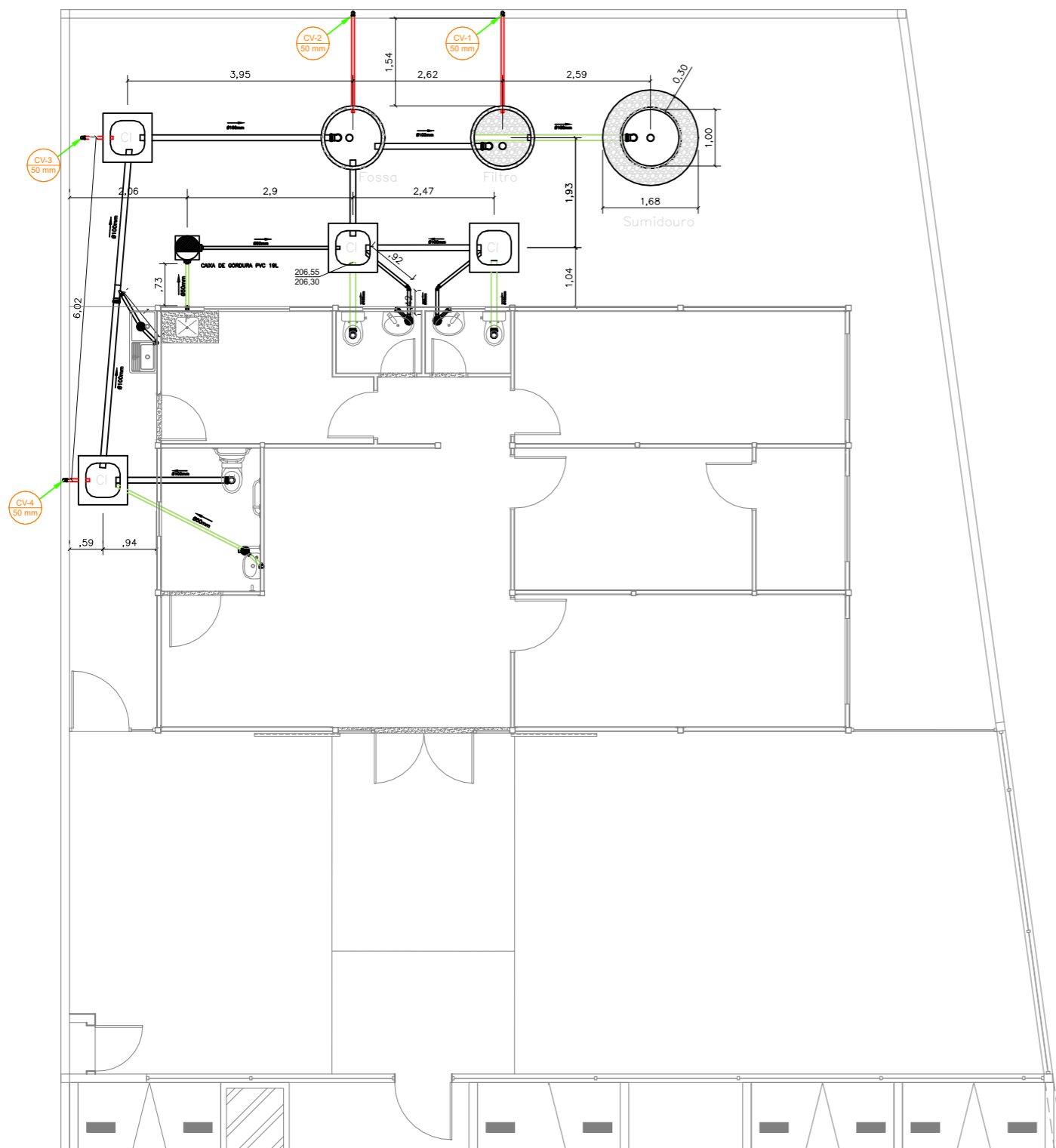

LEGENDA

	CAIXA DE INSPEÇÃO CLOACAL 60CMx60CM C/ TAMPA
	TUBULAÇÃO DE VENTILAÇÃO, PVC, Ø50mm
	TUBULAÇÃO DE ESGOTO, PVC, EMBUTIDO EM PISO
CF	COTA DE FUNDO
CT	COTA DE TAMPA
XX,XX XX,XX	COTA DE TAMPA (m) COTA DO FUNDO DA TUBULAÇÃO (m)
	CAIXA DE GORDURA EM PVC 19 L
	COLUNA DE VENTILAÇÃO
	SENTIDO DO ESCOAMENTO DA TUBULAÇÃO

01 INSTALAÇÕES SANITÁRIAS  
 ESCALA 1/100

DEFENSORIA PÚBLICA  
 do Estado do Maranhão

NÚCLEO DPE-MA EM CONSTRUÇÃO MODULAR  
 END: RUA ANTÔNIO COELHO E SILVA, S/N, CENTRO, LORETO-MA  
 PROPRIETÁRIO: DPE-MA  
 DISCRIMINAÇÃO: SANITÁRIO  
 DATA: OUT/2024 ESC: 1/100 R00

HID-SAN  
 03/04

PROJETO: JULIANA R. VIDIGAL DO Ó | CREA: 111804975-6

CALHA COLETORA DE EFLUENTE (PVC)

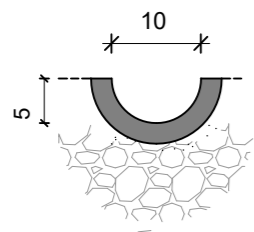

ESCALA : SEM ESCALA

DETALHE: FUNDO FALSO FILTRO

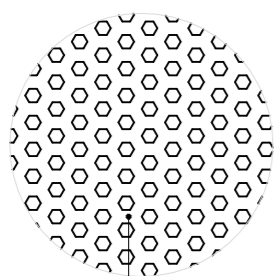

TAMPA EM CONCRETO ARMADO  
Ø 25MM, C/15

DETALHE: TAMPA EM CONCRETO ARMADO

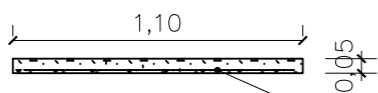

CONCRETO: 25MPA

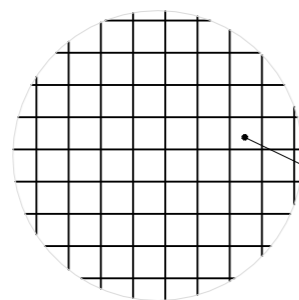

TELA NERVURADA Q283  
Ø 6MM, C/10

ESCALA : SEM ESCALA

FOSSA SÉPTICA

FILTRO ANAERÓBICO

SUMIDOURO

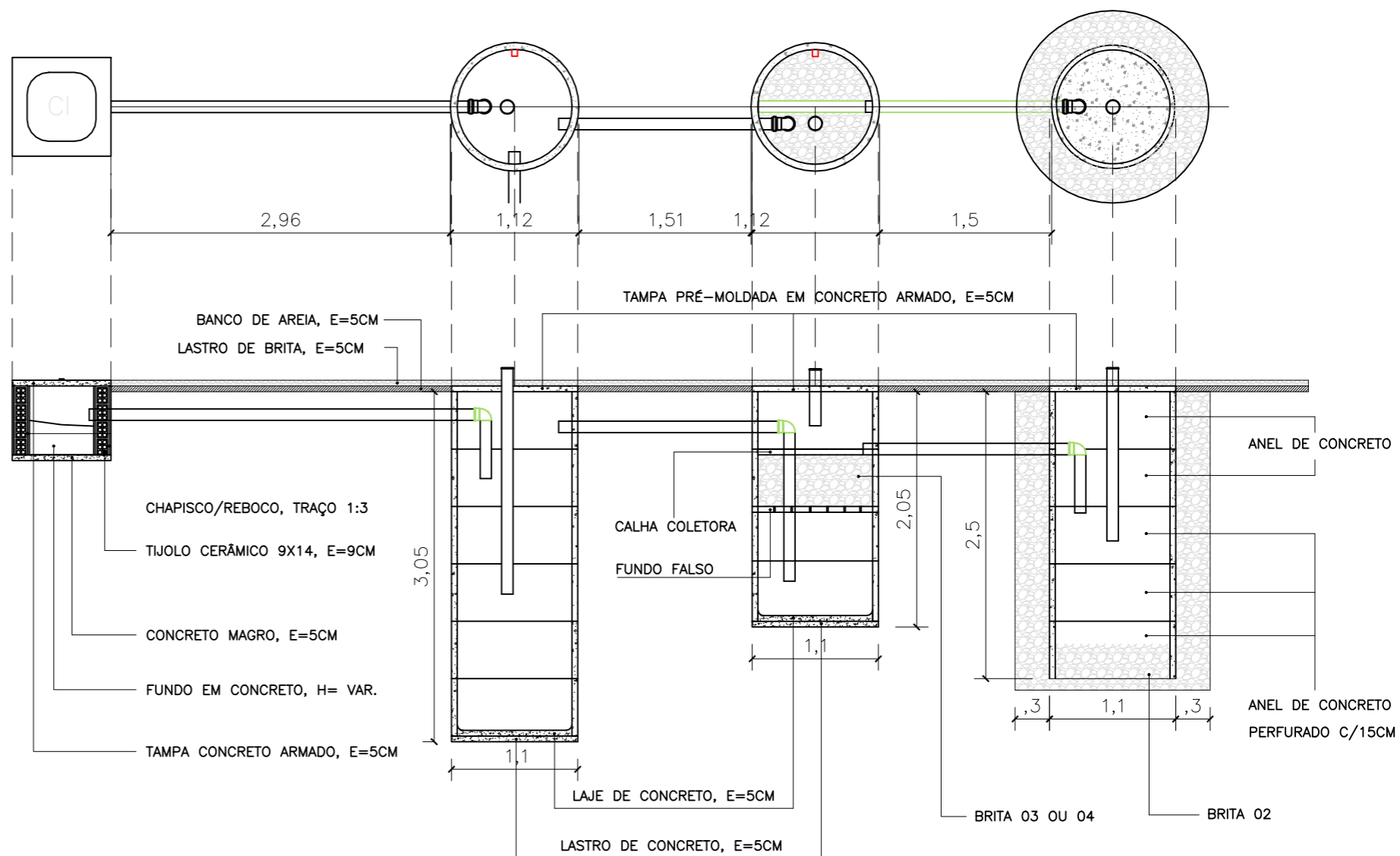

01 DETALHES SANITÁRIO

ESCALA 1/50



NÚCLEO DPE-MA EM CONSTRUÇÃO MODULAR

END: RUA ANTÔNIO COELHO E SILVA, S/N, CENTRO, LORETO-MA

PROPRIETÁRIO: DPE-MA

DISCR: DETALHE ESGOTO

DATA: OUT/2024 ESC: 1/50 R00

**HID-SAN**  
**04/04**

PROJETO: JULIANA R. VIDIGAL DO Ó | CREA: 111804975-6

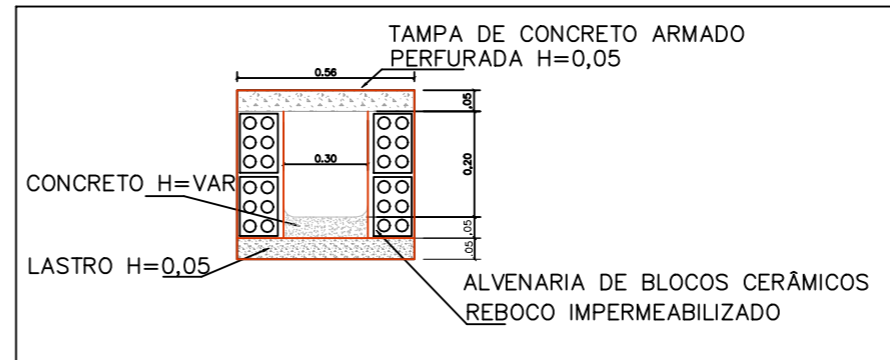
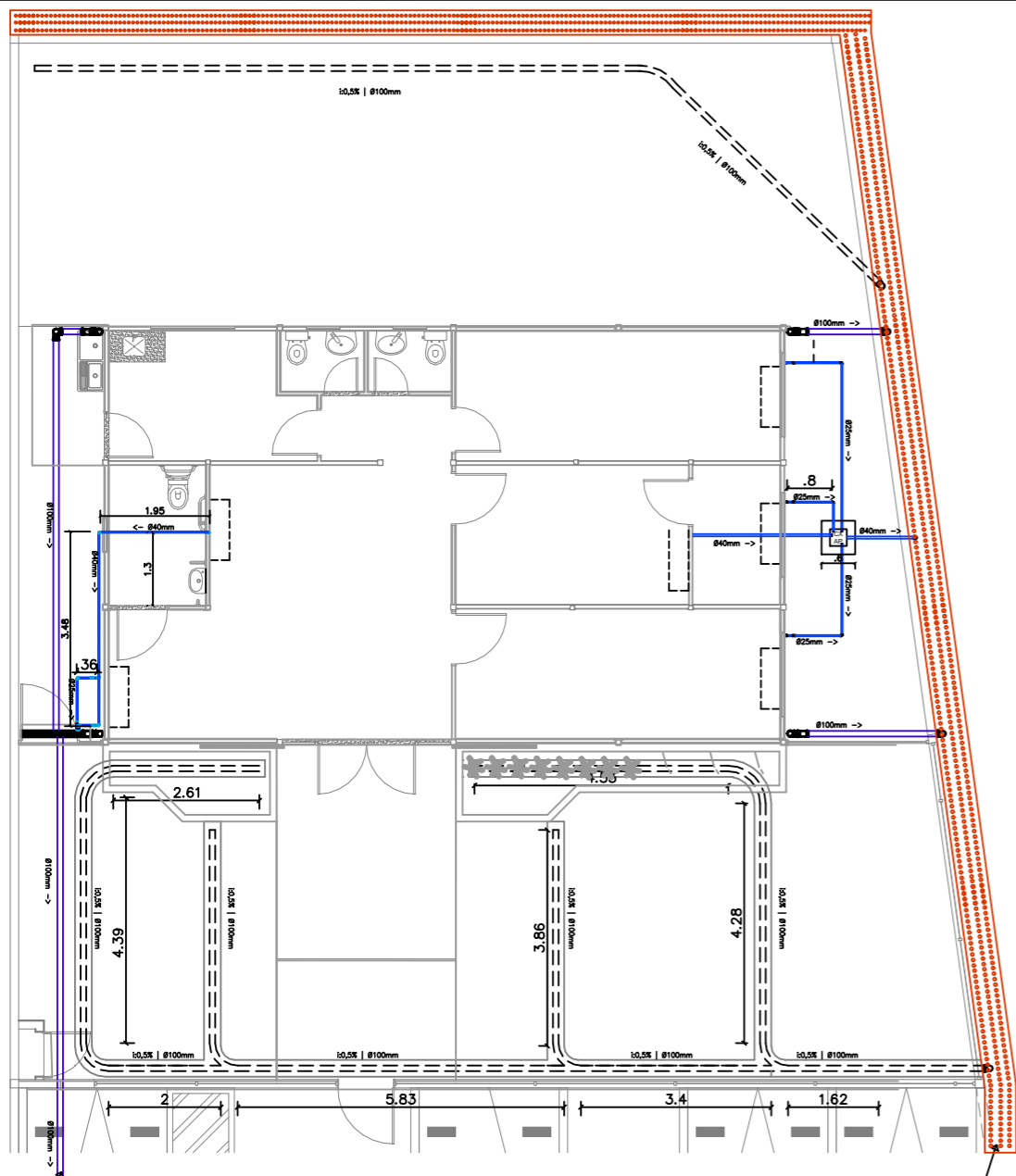

**02** CANALETA EM ALVENARIA COM TAMPA PRÉ-MOLDADA  
ESCALA \_\_\_\_\_ S/ ESC

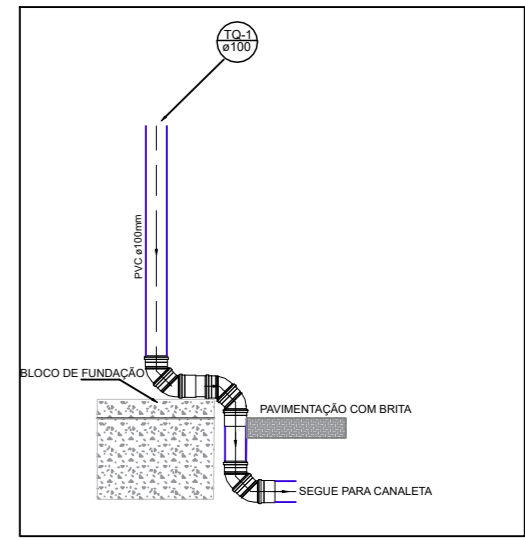

**03** DETALHE DO PÉ DE PRUMADA  
ESCALA \_\_\_\_\_ S/ ESC

**NOTAS:**

– CANALETA EM ALVENARIA DE BLOCO CERÂMICO COM TAMPA PERFURADA EM CONCRETO ARMADO:

- 1 – A LARGURA INTERNA DEVERÁ SER DE 30CM;
- 2 – DEVERÁ RECEBER CAMADA DE LASTRO DE 5CM, APÓS A COMPACTAÇÃO DA ÁREA DA VALA;
- 3 – NA BASE DA VALA PARA FORMAR UMA BASE SÓLIDA E NIVELADA DE CONCRETO LASTRO DE 5CM;
- 4 – ASSENTAMENTO DOS BLOCOS DE ALVENARIA UMEDECIDOS PREVIAMENTE, UTILIZANDO ARGAMASSA PARA GARANTIR UMA UNIÃO FIRME E ESTÁVEL;
- 5 – CONEXÃO DOS TUBOS DE DRENAGEM À CANALETA, ASSEGURANDO QUE AS JUNTAS ESTEJAM BEM AJUSTADAS E VEDADAS PARA EVITAR VAZAMENTOS.

**NOTAS:**

- DRENO COM PEAD
- SELO DE AREIA (AREIA MÉDIA) H=5CM:
- 1 – DEVERÁ RECEBER CAMADA DE AREIA (AREIA MÉDIA) H=5CM PARA SELAR, ACIMA DA CAMADA DE BRITA;
  - 2 – A LARGURA DESTA CAMADA DEVE SER DE 25CM;
- DRENANTE (BRITA 01) H=25CM:
- 1 – A LARGURA DEVE SER DE 25CM COBERTO COM MANTA GEOTEXTIL;
  - 2 – BRITA 01;
- DRENO AR-CONDICIONADO:
- 1 – AFASTAMENTO DE NO MÍNIMO 20CM DO BLOCO COM A SAÍDA DO DRENO COM DESAGUE NA CANALETA;
- OBSERVAÇÃO
- 1 – OS TUBOS DE PEAD DEVEM SER INSTALADOS NA VALA, COMEÇANDO PELA EXTREMIDADE MAIS BAIXA DO SISTEMA DE DRENAGEM. É ESSENCIAL GARANTIR QUE OS TUBOS ESTEJAM ALINHADOS E COM UMA INCLINAÇÃO ADEQUADA PARA FACILITAR O ESCOAMENTO DA ÁGUA EM DIREÇÃO AO PONTO DE SAÍDA.

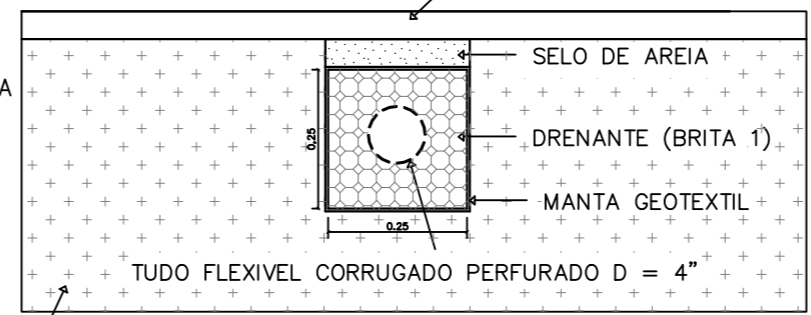

**04** DETALHAMENTO DRENAGEM  
ESCALA \_\_\_\_\_ S/ ESC

**01** DRENAGEM INTERNA  
ESCALA \_\_\_\_\_ 1/125

LEGENDA	
	TUBO PVC RÍGIDO Ø100mm
	TUBO DRENO PEAD Ø100mm
	TUBO PVC Ø25mm E Ø40mm
	CANALETA EM ALVENARIA COM TAMPA



NÚCLEO DPE-MA EM CONSTRUÇÃO MODULAR  
END: RUA ANTÔNIO COELHO E SILVA, S/N, CENTRO, LORETO-MA  
PROPRIETÁRIO: DPE-MA  
DISCRIMINAÇÃO: DRENAGEM  
DATA: OUT/2024 ESC: 1/125 R00

**DREN**  
**01/01**

QUADRO DE ÁREAS

área do lote	481,70m <sup>2</sup>
atme	
alml	81,26%
área construída	90,27 m <sup>2</sup>
área livre	391,43m <sup>2</sup>
área permeável	121,76 m <sup>2</sup>
taxa de permeabilidade	25,27%

CONVENÇÕES

PISO		Colchão de brita n° 01
		Gramma esmeralda - Zoysia japonica
		Piso intertravado de concreto
		Piso cimentado-cor cinza chumbo ou cinza escuro
		Bate pneu em concreto (50x17x15cm) na cor amarela

RELAÇÃO DE ESPÉCIES

SIMB.	NOME POPULAR E CIENTÍFICO	PORTE	QTDE.	U.N.	D.P.
	MORÉIA - Diets iridioides especificação: muda bem formada	0.40	12	muda	0.50
	PODOCARPO - Podocarpus macrophyllus especificação: muda bem formada	1.20	12	muda	0.40
	PATA DE ELEFANTE - Beaucarnea especificação: muda bem formada	1.20	5	muda	0.80

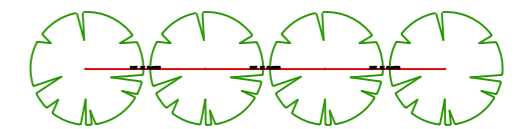

NOTA: VER NA TABELA A DISTÂNCIA DE PLANTIO

DETALHE DISTANCIA DE PLANTIO

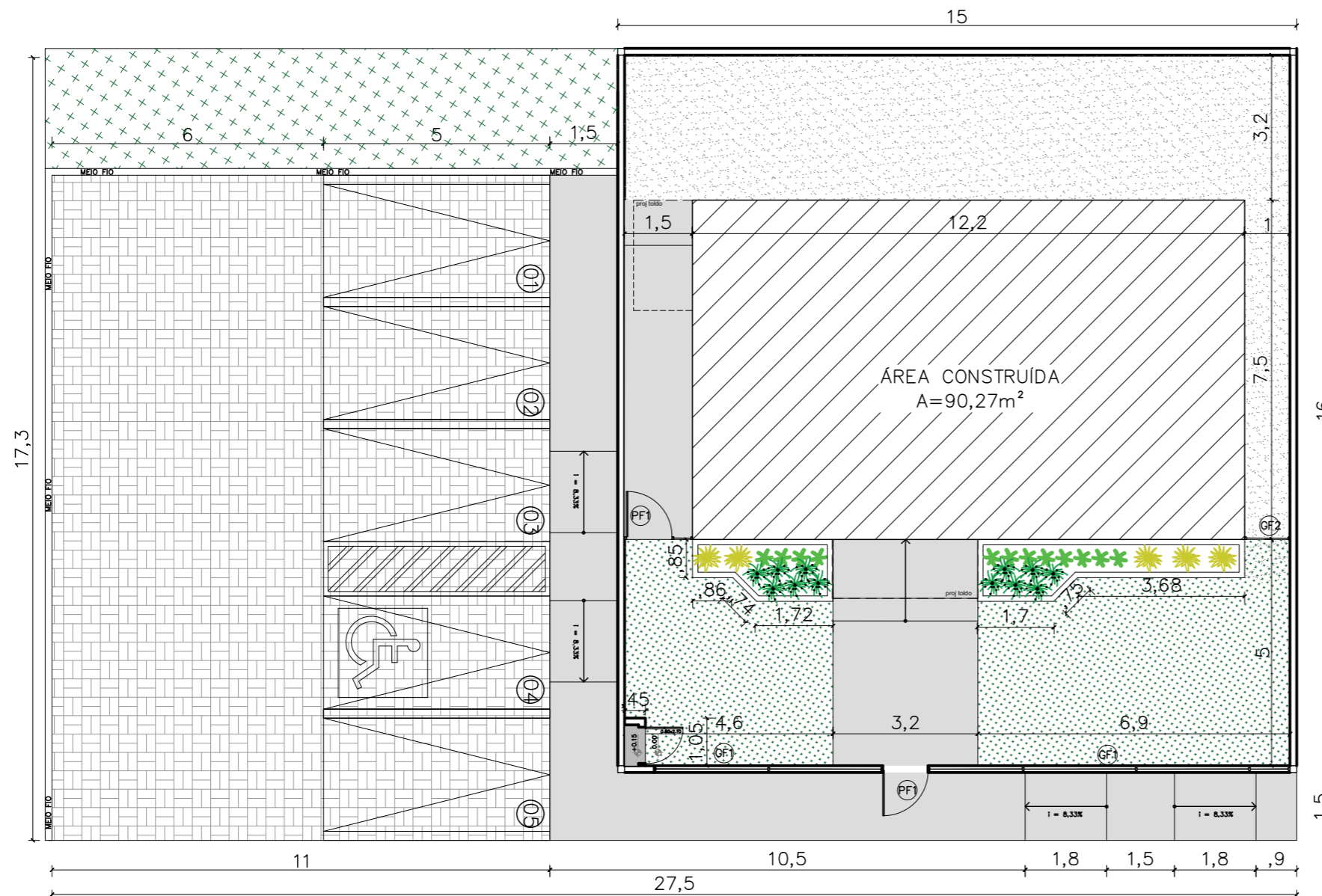

NOTAS

MURETAS H=0,40M:

- 1 - FACE EXTERNA E INTERNA: TEXTURA ACRILICA NA COR BRANCA SOBRE REBOCO COM IMPERMEABILIZAÇÃO;
- 2 - PINGADEIRA PRÉ MOLDADA COM PINTURA EM TINTA PRA PISO NA COR CINZA MÉDIO.

MURETAS JARDIM H=0,40M:

- 1 - MURETA JARDIM: TIJOLINHO APARENTE PINTADA COM RESINA ACRÍLICA INCOLOR;

PAISAGISMO:

- 1-AS MUDAS DEVERÃO SER PLANTADAS COM TERRA PRETA, ADUBO COMPOSTADO E A FORRAÇÃO EM SEIXO ROLADO BRANCO

GRADIL:

- 1 - O GRADIL INDICADO PELO PAISAGISMO DEVERÁ RECEBER PINTURA EM ESMALTE SINTÉTICO SOBRE BASE ANTICORROSIVA
- 2 - TODAS AS PEÇAS DEVERÃO SER EM AÇO GALVANIZADO

PF1-PORTÃO EM GRADIL NYLOFORT 3D, MALHA 20X5CM, Ø 5MM, PINTURA BRANCA, BELGO OU SIMILAR (1,00X2,50M)

GF1- GRADIL NYLOFORT 3D, MALHA 20X5CM, Ø 5MM 250X203 CM, PINTURA BRANCA, BELGO OU SIMILAR

GF2- GRADIL NYLOFORT 3D, MALHA 20X5CM, Ø 5MM 250X243 CM, PINTURA BRANCA, BELGO OU SIMILAR

CAIXA DE EQUIPOTENCIALIZAÇÃO:

- 1- VER DETALHAMENTO NO PROJETO ELÉTRICO

01 IMPLANTAÇÃO  
ESCALA 1/125

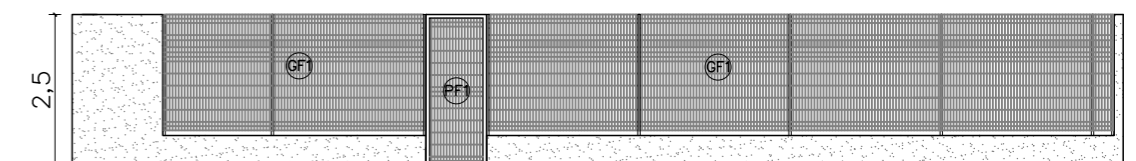

02 VISTA GRADIL-FRENTE  
ESCALA 1/125



NÚCLEO DPE-MA EM CONSTRUÇÃO MODULAR  
END: RUA SOARES DE QUADROS, S/N, SÃO FRANCISCO DO MA-MA  
PROPRIETÁRIO: DPE-MA  
DISCRIMINAÇÃO: IMPLANTAÇÃO  
DATA: OUT/2024 ESC: 1/125 R00

ARQ  
02/11

PROJETO ARQUITETÔNICO: NAYANNE FEQUES A69236-0/MA

A3

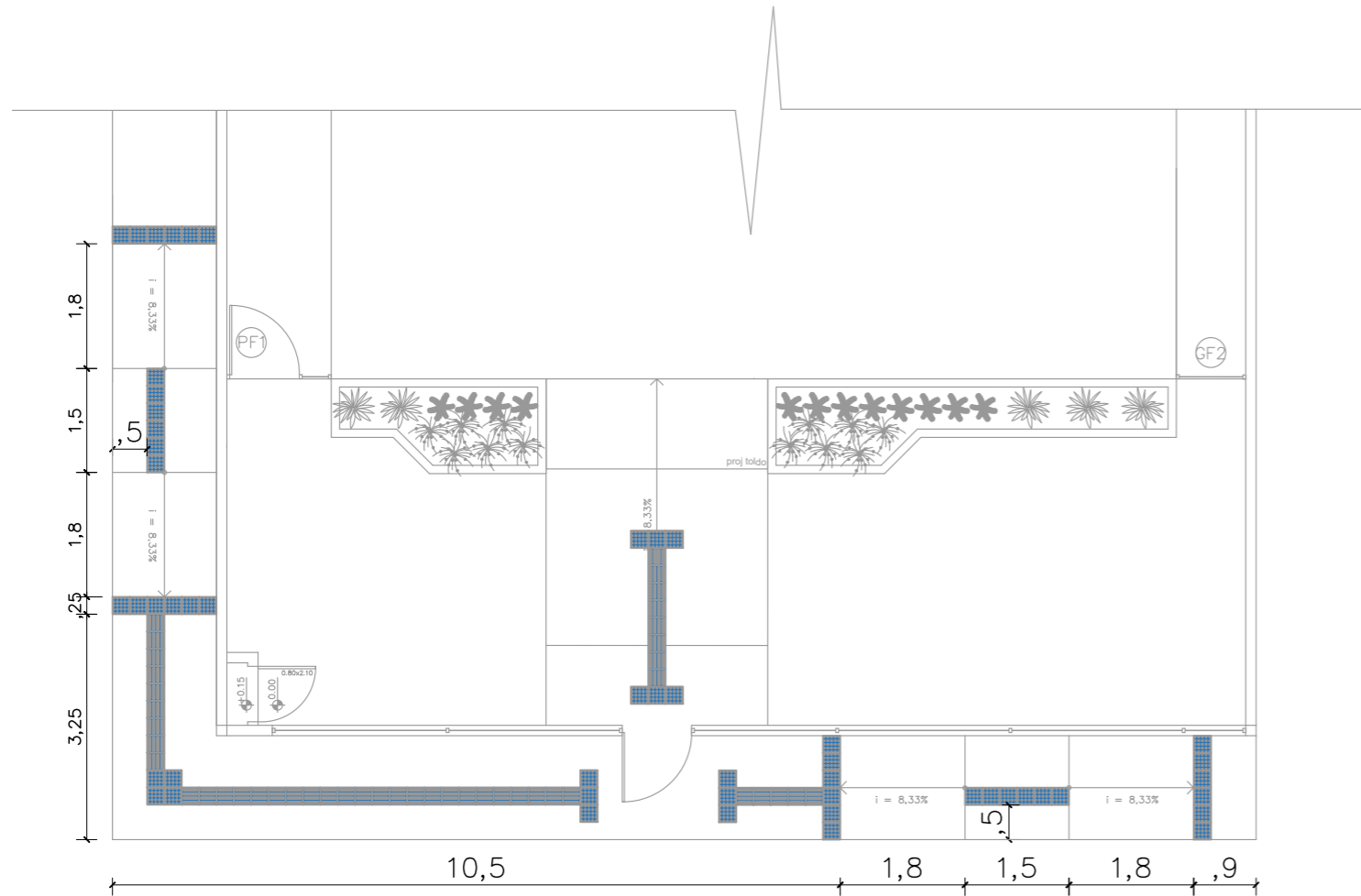

01 SINALIZAÇÃO TÁTIL- EXTERNA  
 ESCALA 1/100

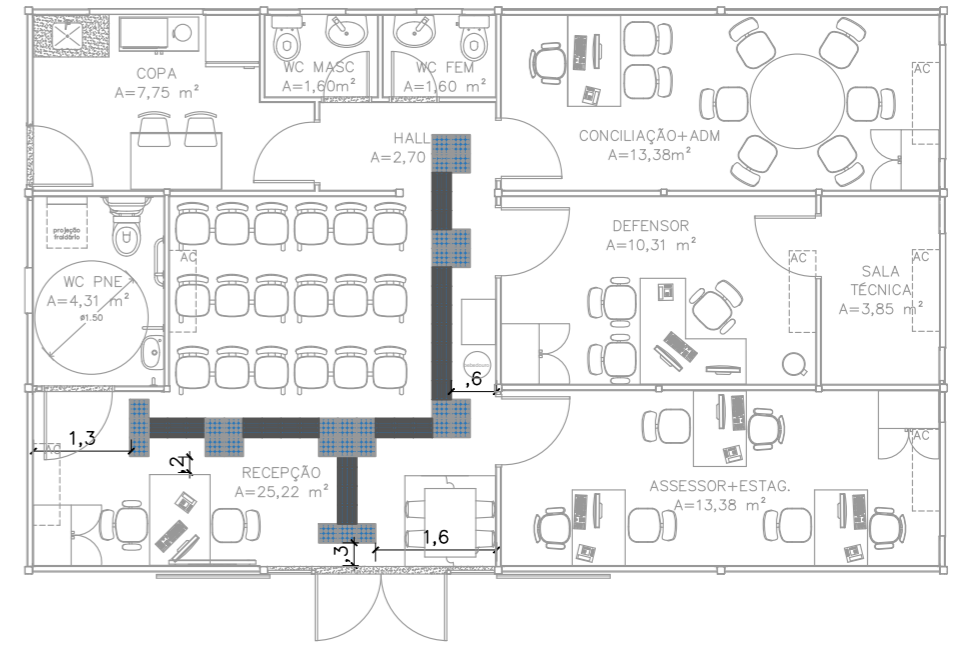

02 SINALIZAÇÃO TÁTIL- INTERNA  
 ESCALA 1/100

CONVENÇÕES	
PISO	PISO TÁTIL ALERTA
	PISO TÁTIL DIRECIONAL

**NOTAS**  
**SINALIZAÇÃO EXTERNA:**  
 1-PISO TÁTIL DIRECIONAL E/OU ALERTA, DE CONCRETO, AZUL, P/DEFICIENTES VISUAIS, DIMENSÕES 25X25CM, APLICADO COM ARGAMASSA INDUSTRIALIZADA AC-II, REJUNTADO.  
**SINALIZAÇÃO INTERNA:**  
 1-PISO TÁTIL DIRECIONAL E/OU ALERTA, DE BORRACHA, AZUL, P/DEFICIENTES VISUAIS, DIMENSÕES 25X25CM, APLICADO COM COLA DE CONTATO SOBRE PISO CERÂMICO



NÚCLEO DPE-MA EM CONSTRUÇÃO MODULAR  
 END: RUA SOARES DE QUADROS, S/N, SÃO FRANCISCO DO MA-MA  
 PROPRIETÁRIO: DPE-MA  
 DISCRIMINAÇÃO: SINALIZAÇÃO TÁTIL  
 DATA: OUT/2024 ESC: 1/100 R00

**ARQ**  
**03/11**

PROJETO ARQUITETÔNICO: NAYANNE FEQUES A69236-0/MA A3

VISTA LATERAL

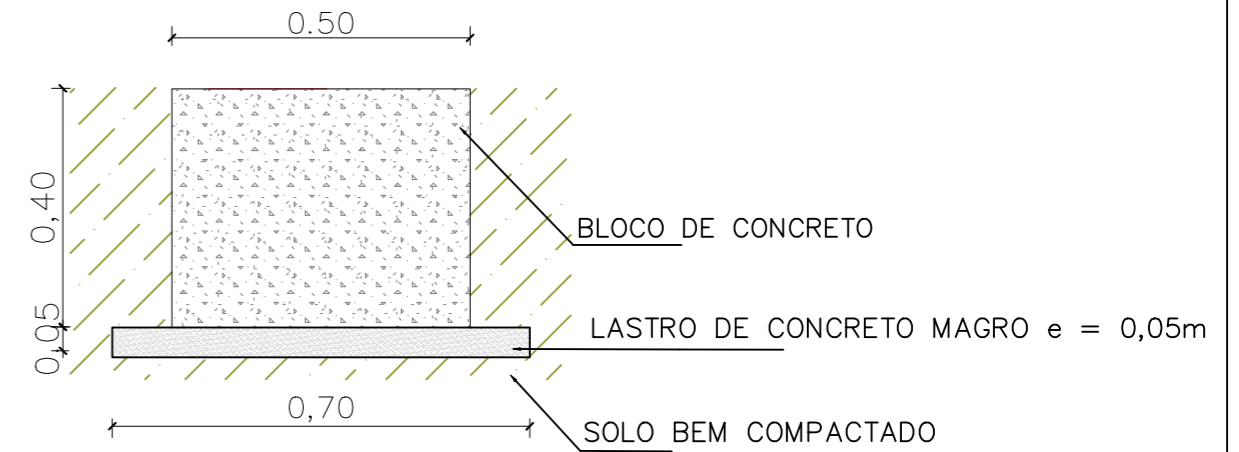

VISTA SUPERIOR

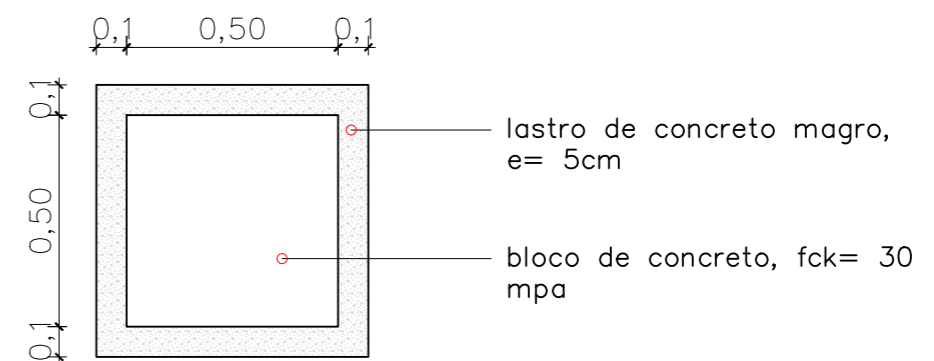

02 DETALHAMENTO BLOCOS DE FUNDAÇÃO  
ESCALA SEM ESCALA

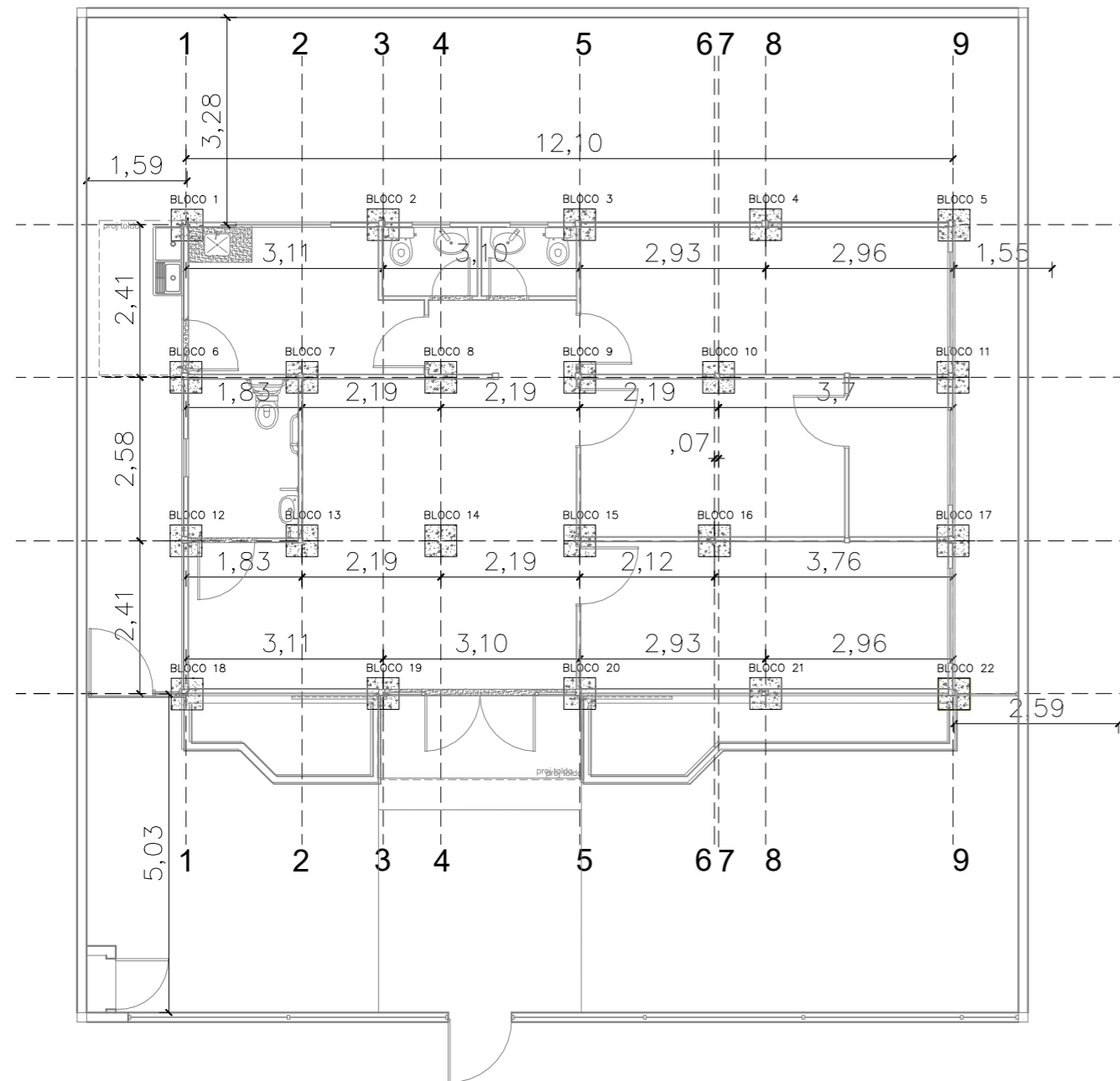

01 PLANTA DE LOCAÇÃO DE BLOCOS  
ESCALA 1/100



DEFENSORIA PÚBLICA  
do Estado do Maranhão

NÚCLEO DPE-MA EM CONSTRUÇÃO MODULAR  
END: RUA SOARES DE QUADROS, S/N, SÃO FRANCISCO DO MA-MA  
PROPRIETÁRIO: DPE-MA  
DISCRIMINAÇÃO: PLANTA DE LOCAÇÃO  
DATA: OUT/2024 esc: 1/100 R00

FUND  
01/03



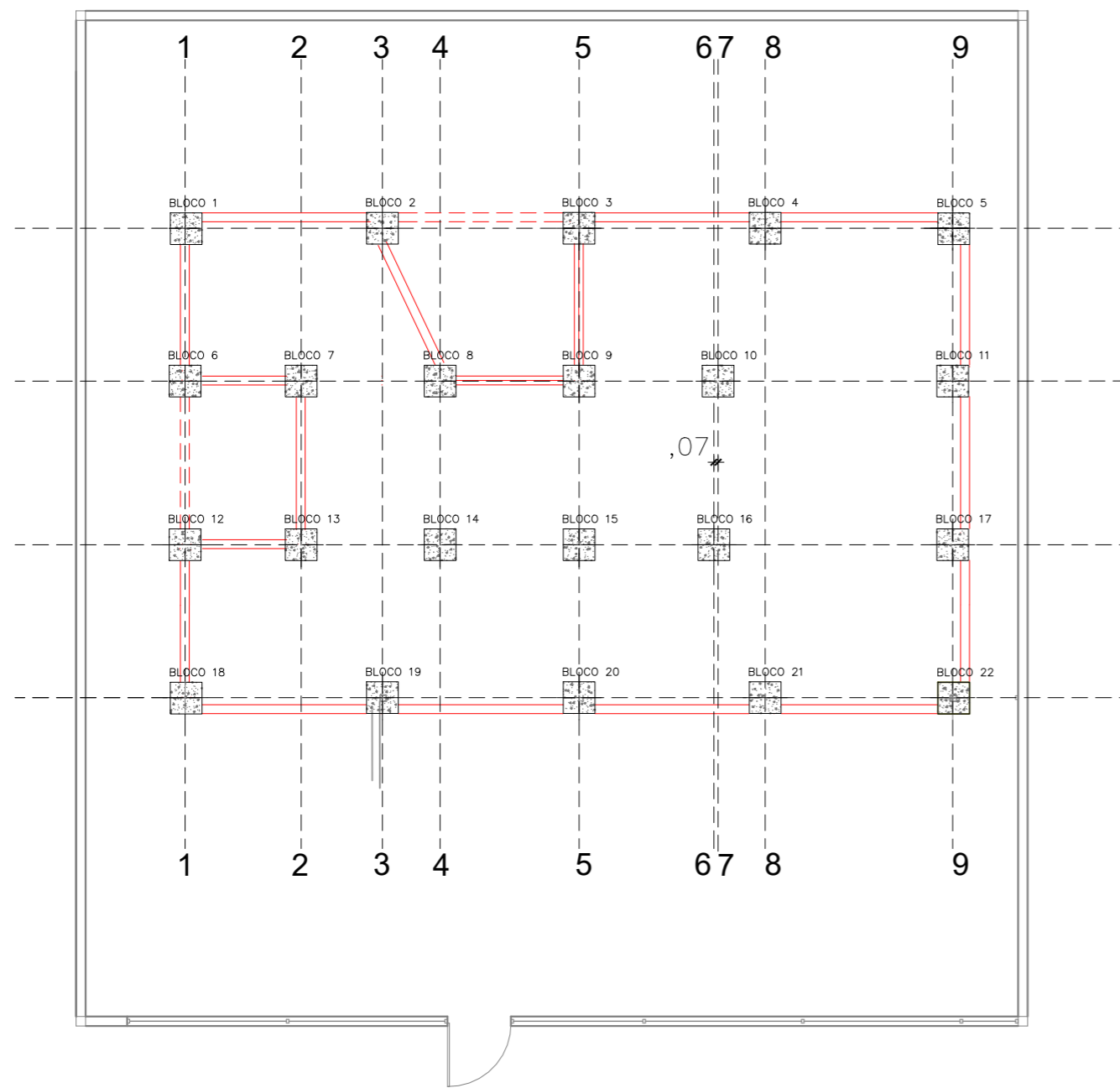

01 PLANTA DE BALDRAME ENTRE BLOCOS  
ESCALA 1/100

NOTAS:

- 1 - O BALDRAME DEVERÁ SER EXECUTADO COM BLOCO DE CERÂMICO 14X9X19 (ESPESSURA 14CM, BLOCO DEITADO) E ARGAMASSA (TRAÇO 1:2:8), COM PREPARO EM BETONEIRA.
- 2 - O BALDRAME ENTRE O BLOCO 2 E BLOCO 3; BLOCO 6 E BLOCO 12 DEVERÁ SER EXECUTADO SOMENTE APÓS DESCARREGAMENTO DOS MÓDULOS E EXECUÇÃO DAS INSTALAÇÕES SANITÁRIAS NO LOCAL.

VISTA LATERAL

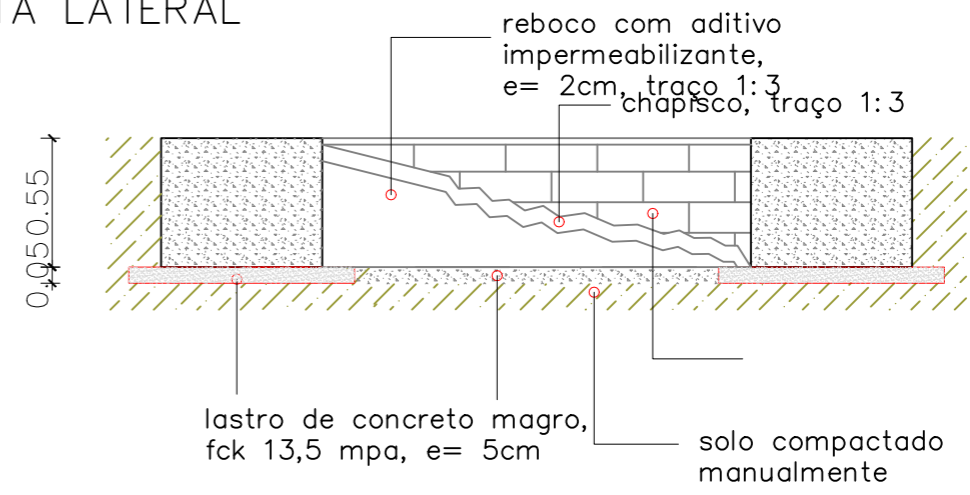

VISTA SUPERIOR

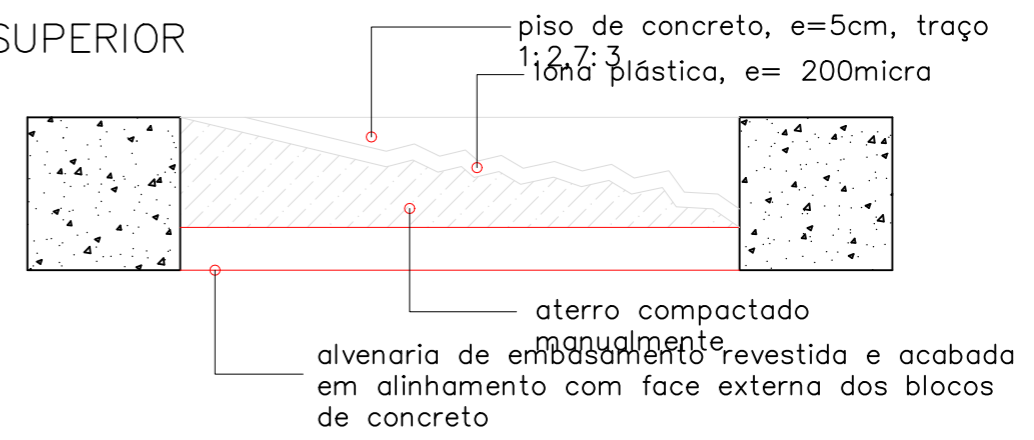

02 DETALHAMENTO BLOCOS DE FUNDAÇÃO  
ESCALA SEM ESCALA



NÚCLEO DPE-MA EM CONSTRUÇÃO MODULAR  
 END: RUA SOARES DE QUADROS, S/N, SÃO FRANCISCO DO MA-MA  
 PROPRIETÁRIO: DPE-MA  
 DISCRIMINAÇÃO: ALVENARIA DE EMBASAMENTO  
 DATA: OUT/2024 esc: 1/100 R00

**FUND**  
**02/03**

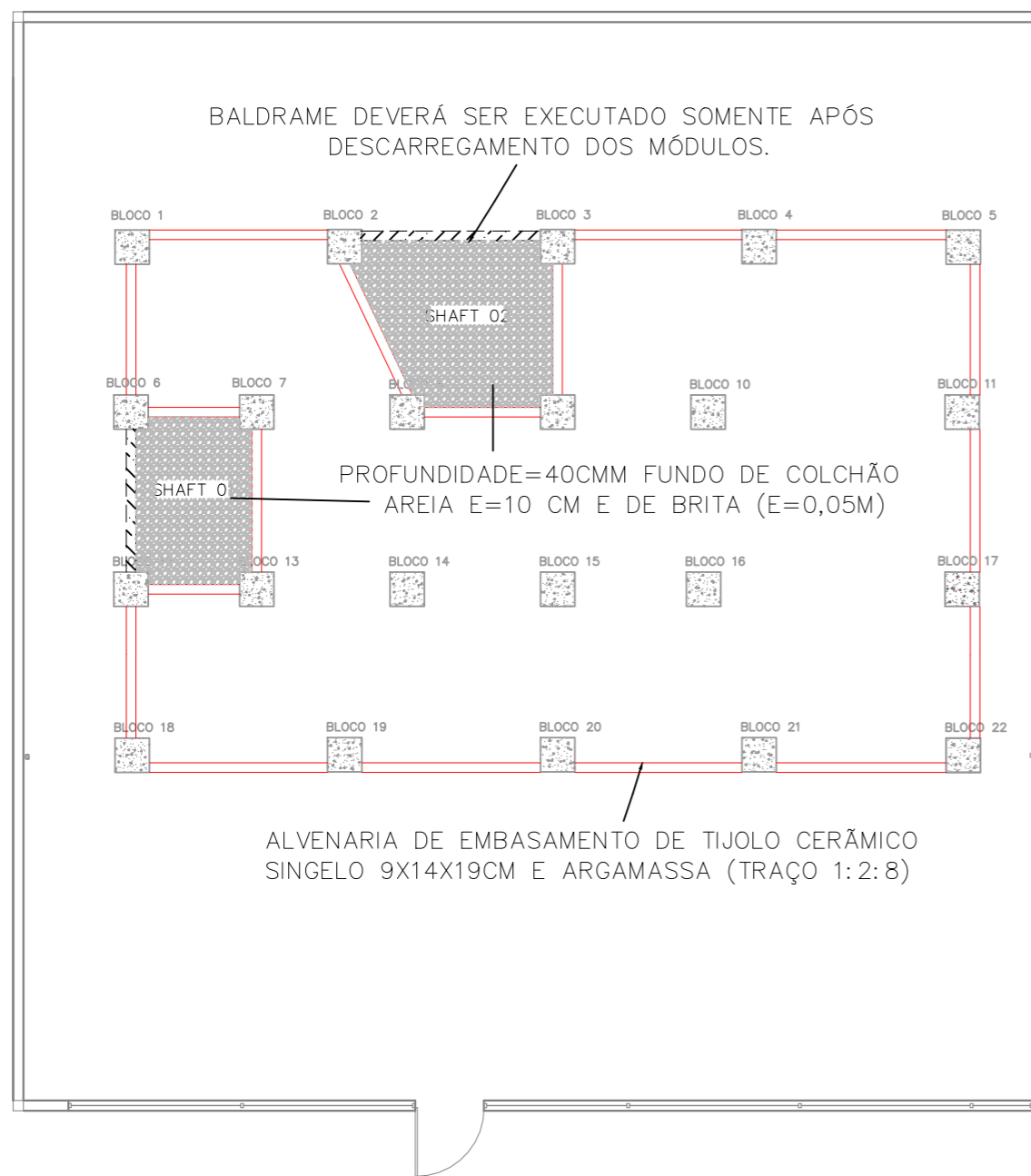

NOTAS:

- 1 – CASO O TERRENO SEJA ATERRO, ESTE DEVERÁ TER SIDO EXECUTADO DE ACORDO COM A NORMA NBR 5681 (CONTROLE TECNOLÓGICO DA EXECUÇÃO DE ATERROS EM OBRAS DE EDIFICAÇÃO).
- 2 – O INTERIOR DO "CAIXÃO" FORMADO PELOS BLOCOS DEVERÁ SER PREENCHIDO COM ATERRO, COMPACTADO MANUALMENTE, E EXECUTAR PISO EM CONCRETO, E=5CM, SOBRE LONA PLÁSTICA, EM NÍVEL DOS BLOCOS.
- 3 – INCLUIR A LIMPEZA DA ÁREA, REMOÇÃO DA VEGETAÇÃO, DETRITOS E MATERIAIS INADEQUADOS, O MATERIAL DE ATERRO É DISTRIBUÍDO EM CAMADAS DE ESPESSURA UNIFORME, GERALMENTE ENTRE 15 CM E 20 CM.
- 4 – O PISO DO SHAFT 01 E SHAFT 02 DEVERÁ FICAR 40CM ABAIXO DO NÍVEL DOS DEMAIS BLOCOS, VIABILIZANDO ACESSO PARA INSTALAÇÕES SANITÁRIAS;
- 5 – APÓS CHEGADA DOS MÓDULOS, OS SHAFTS DO RADIER DEVEM SER VEDADOS COM ALVENARIA ESTRUTURAL 14X19X29 GRAUTEADA E A CALÇADA EXTERNA CONCRETADA (e=10cm) NIVELANDO COM OS BLOCOS.
- 6 – A EXECUÇÃO DA ESTRUTURA É RESPONSABILIDADE DO CONTRATANTE. EXECUTAR A ESTRUTURA RIGOROSAMENTE DE ACORDO COM AS NORMAS PERTINENTES DA A.B.N.T., EM ESPECIAL AS NBR(S): 6118, 12654 E 12655. USAR DOSAGEM EXPERIMENTAL PARA O CONCRETO FABRICADO NO CANTEIRO. CONFERIR COTAS NO LOCAL. NÃO TIRAR MEDIDAS DAS PLANTAS COM ESCALA.

01 PLANTA DE BALDRAME ENTRE BLOCOS  
 ESCALA 1/100



NÚCLEO DPE-MA EM CONSTRUÇÃO MODULAR

END: RUA SOARES DE QUADROS, S/N, SÃO FRANCISCO DO MA-MA

PROPRIETÁRIO: DPE-MA

DISCRIMINAÇÃO: ALVENARIA DE EMBASAMENTO

DATA: OUT/2024 esc: 1/100

R00

**FUND**  
**03/03**

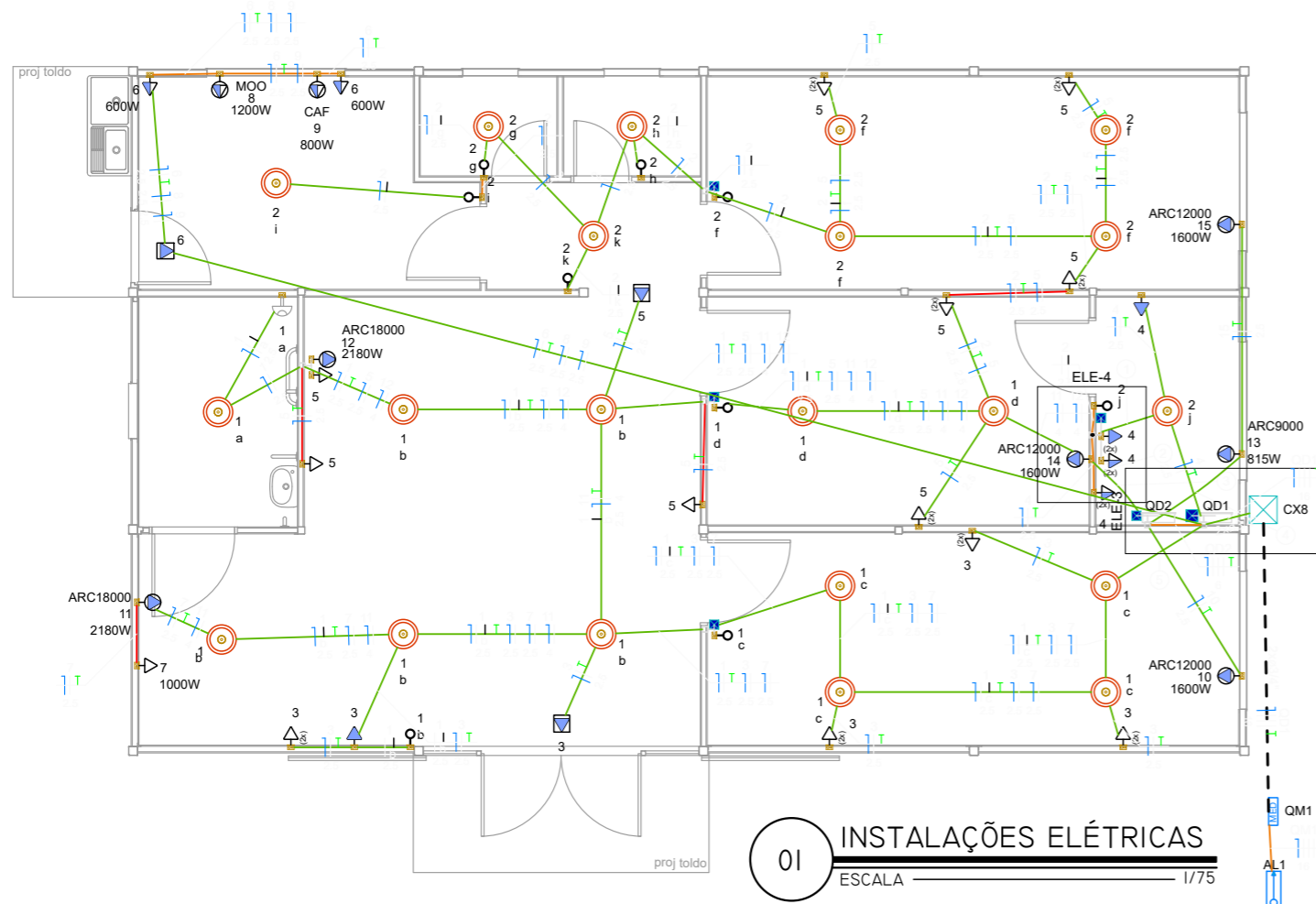

**01** INSTALAÇÕES ELÉTRICAS  
ESCALA 1/75

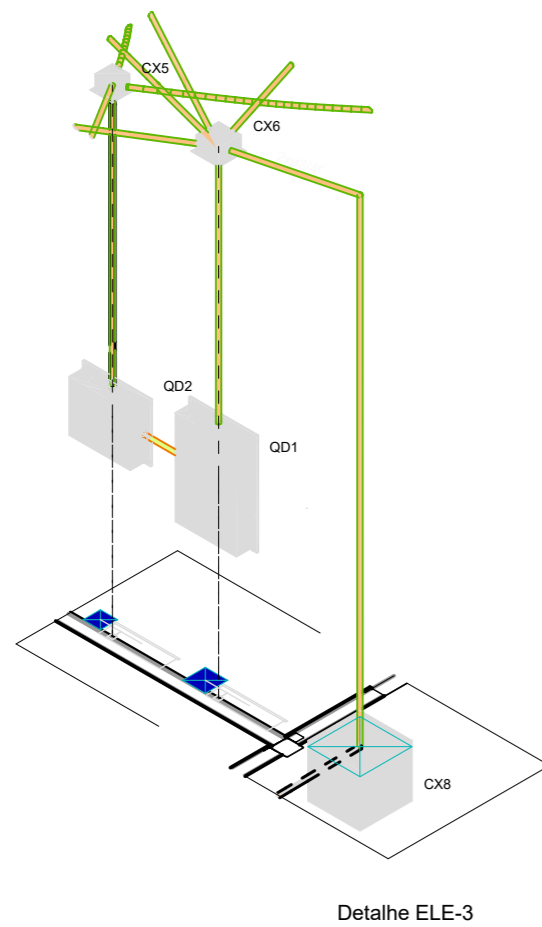

Detalhe ELE-3

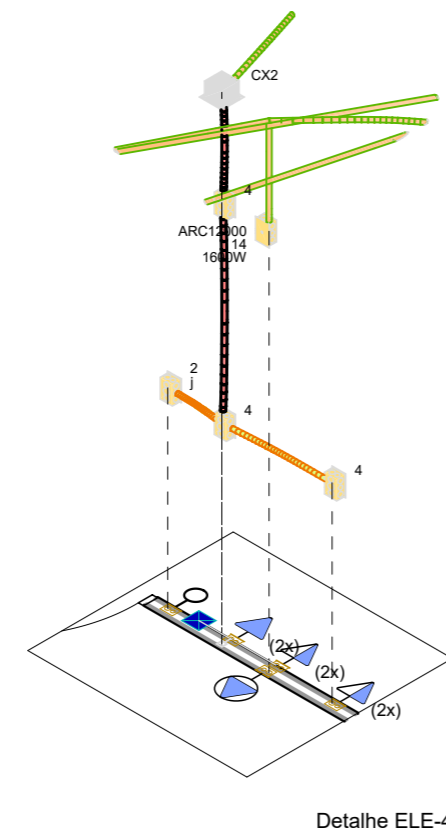

Detalhe ELE-4

**02** DETALHES ELE  
SEM ESCALA

Legenda de fiação - Pavimento	
①	2,5 2,5 2,5
②	1,5 1,5 1,5
③	1,5 1,5 1,5
④	2,5 2,5 2,5
⑤	2,5 2,5 2,5

LEGENDA	
	2 Tomadas baixas a 0,30m do piso
	2 Tomadas médias a 1,10m do piso
	Caixa 2x4" de embutir
	Caixa de passagem 100x100x80 a 0,15 do piso
	Caixa de passagem 100x100x80 a 2,60 do piso
	Entrada de serviço
	Interruptor simples 1 tecla - 1,10m do piso
	Interruptor simples e Tomada hexagonal a 1,10m do piso
	Luminária de embutir quadrada LED 36w mínimo 3000 lm
	Quadro de distribuição
	Quadro de medição
	Tomada alta a 2 m do piso - Ar condicionados
	Tomadas para iluminação de emergência no forro
	Tomada baixa a 0,30m do piso
	Tomada média a 1,20m do chão
LEGENDA DAS INDICAÇÕES	
CAF	Pontos de força - Uso específico - Cafeteira
ARC12000	Pontos de força - Uso específico - Condicionador de ar Split 12000BTU 1600W
ARC18000	Pontos de força - Uso específico - Condicionador de ar Split 18000BTU 2180W
IMP	Pontos de força - Uso específico - Impressora
MOO	Pontos de força - Uso específico - Microondas 1200

LEGENDA DOS CONDUTOS	
	Direta
	Teto
	Alta
	Média
	Baixa
	Piso

<p><b>DEFENSORIA PÚBLICA</b> do Estado do Maranhão</p>	NÚCLEO DPE-MA EM CONSTRUÇÃO MODULAR-01 DEF	<p><b>ELE</b> <b>01/06</b></p>
	END: RUA SOARES DE QUADROS, S/N, SÃO FRANCISCO DO MA-MA	
	PROPRIETÁRIO: DPE-MA	
	DISCRIMINAÇÃO: INSTALAÇÕES ELÉTRICAS	
	DATA: OUT/2024      ESC: 1/75      R00	

PROJETO: MATHEUS PEREIRA LAURINDO PR-213814/D

Quadro de Cargas (QD1) - Pavimento

Circuito	Descrição	Esquema	Método de inst.	Tensão (V)	Tomadas (W)						Pot. total. (VA)	Pot. total. (W)	Fases	Pot. - R (W)	Pot. - S (W)	Pot. - T (W)	FCT	FCA	In' (A)	Ip (A)	Seção (mm²)	Ic (A)	Icc (kA)	Disj (A)	dV parc (%)	dV total (%)	Status
					35	100	600	800	1000	1200																	
1	Iluminação Recepção e salas laterais	F+N+T	A1	220 V	12						420	420	R	420			1.00	0.65	2.2	1.9	2.5	19.5	3	10	0.19	0.24	OK
2	Iluminação Copa e Sup. Adm	F+N+T	A1	220 V	9						315	315	R	315			1.00	1.00	1.4	1.4	2.5	19.5	3	10	0.20	0.25	OK
3	TUG - Módulo 1 - Assessores e Recepção Atendimento	F+N+T	A1	220 V						10	1111	1000	T			1000	1.00	0.70	7.2	5.1	2.5	19.5	3	10	0.33	0.38	OK
4	TUG - Sala Técnica	F+N+T	A1	220 V						6	667	600	R	600			1.00	1.00	3.0	3.0	2.5	19.5	3	10	0.00	0.05	OK
5	TUG - Módulo 2 e 3 - Sup. Administrativo - Defensor - Recepção Espera	F+N+T	A1	220 V						14	1556	1400	S		1400		1.00	0.65	10.1	7.1	2.5	19.5	3	10	0.41	0.46	OK
6	TUG - Copa	F+N+T	A1	220 V						1	1444	1300	T			1300	1.00	0.80	8.2	6.6	2.5	19.5	3	10	0.81	0.86	OK
7	TUE - Impressora	F+N+T	A1	220 V						1	1111	1000	T			1000	1.00	0.70	7.2	5.1	2.5	19.5	3	10	0.70	0.75	OK
9	TUE - Cafeteira	F+N+T	A1	220 V						1	889	800	R	800			1.00	0.80	5.1	4.0	2.5	19.5	3	10	0.53	0.58	OK
8	TUE - Micro-ondas	F+N+T	A1	220 V						1	1333	1200	S		1200		1.00	0.80	7.6	6.1	2.5	19.5	3	10	0.75	0.80	OK
QD2	Quadro de Ar condicionado	3F+N+T	A1	380/220 V							13083	11975	R+S+T	4415	3780	3780	1.00	1.00	21.3	21.3	6	31.0	3	25	0.03	0.08	OK
16	Reserva	F+N+T	A1	220 V							1000	1000	S		1000		1.00	1.00	4.5	4.5	1.5	14.5	3	10	0.00	0.00	OK
17	Reserva	F+N+T	A1	220 V							1000	1000	T			1000	1.00	1.00	4.5	4.5	1.5	14.5	3	10	0.00	0.00	OK
18	Reserva	F+N+T	A1	220 V							1000	1000	R	1000			1.00	1.00	4.5	4.5	1.5	14.5	3	10	0.00	0.00	OK
TOTAL					21	31	2	1	1	1	24929	23010	R+S+T	7550	7380	8080											

Quadro de Cargas (QD2) - Pavimento

Circuito	Descrição	Esquema	Método de inst.	Tensão (V)	Tomadas (W)			Pot. total. (VA)	Pot. total. (W)	Fases	Pot. - R (W)	Pot. - S (W)	Pot. - T (W)	FCT	FCA	In' (A)	Ip (A)	Seção (mm²)	Ic (A)	Icc (kA)	Disj (A)	dV parc (%)	dV total (%)	Status		
					815	1600	2180																			
10	Assessores	F+N+T	A1	220 V		1		1778	1600	S		1600		1.00	1.00	8.1	8.1	2.5	19.5	3	10	0.23	0.31	OK		
11	Recepção Atendimento	F+N+T	A1	220 V			1	2422	2180	S		2180		1.00	0.65	16.9	11.0	4	26.0	3	16	0.00	0.08	OK		
12	Recepção Espera	F+N+T	A1	220 V			1	2422	2180	T		2180		1.00	0.70	15.7	11.0	4	26.0	3	16	0.00	0.08	OK		
13	Sala Técnica	F+N+T	A1	220 V	1			906	815	R	815			1.00	0.70	5.9	4.1	2.5	19.5	3	10	0.11	0.19	OK		
14	Sala do Defensor	F+N+T	A1	220 V		1		1778	1600	T		1600		1.00	0.70	11.5	8.1	2.5	19.5	3	10	0.19	0.27	OK		
15	Supervisão Administrativa	F+N+T	A1	220 V			1	1778	1600	R	1600			1.00	0.70	11.5	8.1	2.5	19.5	3	10	0.39	0.48	OK		
19	Reserva	F+N+T	A1	220 V				1000	1000	R	1000			1.00	1.00	4.5	4.5	1.5	14.5	3	10	0.00	0.00	OK		
20	Reserva	F+N+T	A1	220 V				1000	1000	R	1000			1.00	1.00	4.5	4.5	1.5	14.5	3	10	0.00	0.00	OK		
TOTAL					1	3	2	13083	11975	R+S+T	4415	3780	3780													

Lista de Materiais (QD1)	
Acessórios p/ eletrodutos	
Caixa PVC 4x2"	35 pç
Caixa PVC octogonal 4"x 4"	21 pç
Cabo Unipolar (cobre)	
Isol.PVC - 450/750V (ref. Pirastic Ecoplus BWF Flexível)	
16 mm² - Azul claro	8.35 m
16 mm² - Branco	8.35 m
16 mm² - Preto	8.35 m
16 mm² - Verde-amarelo	8.35 m
16 mm² - Vermelho	8.35 m
2.5 mm² - Amarelo	50.85 m
2.5 mm² - Azul claro	238.95 m
2.5 mm² - Branco	104.75 m
2.5 mm² - Preto	64.95 m
2.5 mm² - Verde-amarelo	122.55 m
2.5 mm² - Vermelho	74.65 m
6 mm² - Azul claro	0.6 m
6 mm² - Branco	0.6 m
6 mm² - Preto	0.6 m
6 mm² - Verde-amarelo	0.6 m
6 mm² - Vermelho	0.6 m
Dispositivo Elétrico - embutido	
Placa 2x4"	
Interruptor simples - 1 tecla	9 pç
Placa p/ 1 função	13 pç
Placa p/ 2 funções	12 pç
S/ placa	
Tomada hexagonal (NBR 14136) (2) 2P+T 10A	12 pç
Tomada hexagonal (NBR 14136) 2P+T 10A	9 pç
Tomada hexagonal (NBR 14136) 2P+T 20A	4 pç
Dispositivo de Comando	
Interruptor autom. por presença 220V - 1200W resistivo	1 pç
Dispositivo de Proteção	
Disjuntor Tripolar Termomagnético - norma DIN (Curva C) 25 A - 3 kA	1 pç
63 A - 6 kA	1 pç
Disjuntor Unipolar Termomagnético - norma DIN (Curva C) 10 A - 3 kA	9 pç
Disjuntor unipolar termomagnético (220 V/127 V) - norma UL 15 A - 5 kA	3 pç
Dispositivo de proteção contra surto 275 V - 80 KA	4 pç
Interruptor bipolar DR (fase/neutro - In 30mA) - DIN 25 A	6 pç
Eletroduto PVC flexível	
Eletroduto leve 3/4"	161.65 m
Quadro distrib. plástico - embutir	
Barr. trif. - DIN (Ref. Hager)	
Cap. 34 disj. unip. - In Pente 100A	1 pç

Lista de Materiais (QD2)	
Acessórios p/ eletrodutos	
Caixa PVC 4x2"	6 pç
Cabo Unipolar (cobre)	
Isol.PVC - 450/750V (ref. Pirastic Ecoplus BWF Flexível)	
2.5 mm² - Azul claro	13.75 m
2.5 mm² - Branco	7.7 m
2.5 mm² - Preto	4.4 m
2.5 mm² - Verde-amarelo	11.7 m
2.5 mm² - Vermelho	1.65 m
4 mm² - Azul claro	33.8 m
4 mm² - Preto	18.75 m
4 mm² - Verde-amarelo	2.2 m
4 mm² - Vermelho	15.05 m
6 mm² - Azul claro	0.6 m
6 mm² - Branco	0.6 m
6 mm² - Preto	0.6 m
6 mm² - Verde-amarelo	0.6 m
6 mm² - Vermelho	0.6 m
Dispositivo Elétrico - embutido	
Placa 2x4"	
Placa c/ furo	6 pç
Dispositivo de Proteção	
Disjuntor Tripolar Termomagnético - norma DIN (Curva C) 25 A - 3 kA	1 pç
Disjuntor Unipolar Termomagnético - norma DIN (Curva C) 10 A - 3 kA	4 pç
16 A - 3 kA	2 pç
Disjuntor unipolar termomagnético (220 V/127 V) - norma UL 15 A - 5 kA	3 pç
Dispositivo de proteção contra surto 275 V - 80 KA	4 pç
Eletroduto PVC flexível	
Eletroduto leve 3/4"	33.25 m
Quadro distrib. plástico - embutir	
Barr. trif. - DIN (Ref. Hager)	
Cap. 12 disj. unip. - In Pente 100A	1 pç

Quadro Geral de Distribuição					
Circuito	Descrição	Esquema	Tensão	P Ativa (W)	P Aparente (VA)
1	QD1	3F+N+T	380/220 V	23010	24929
2	Iluminação Externa	F+N+T	220 V	108	117
3	Bomba d'Água	F+N+T	220 V	800	870
4	Quadro reserva	3F+N+T	380/220 V	6000	5000
<b>Total</b>				<b>29918</b>	<b>30916</b>



NÚCLEO DPE-MA EM CONSTRUÇÃO MODULAR-01 DEF

END:RUA SOARES DE QUADROS, S/N, SÃO FRANCISCO DO MA-MA

PROPRIETÁRIO: DPE-MA

DISCR:QUADRO DE CARGAS E LISTA DE MATERIAIS

DATA: OUT/2024

ESC: S/ESCALA

R00

PROJETO: MATHEUS PEREIRA LAURINDO PR-213814/D

**ELE**  
**02/06**

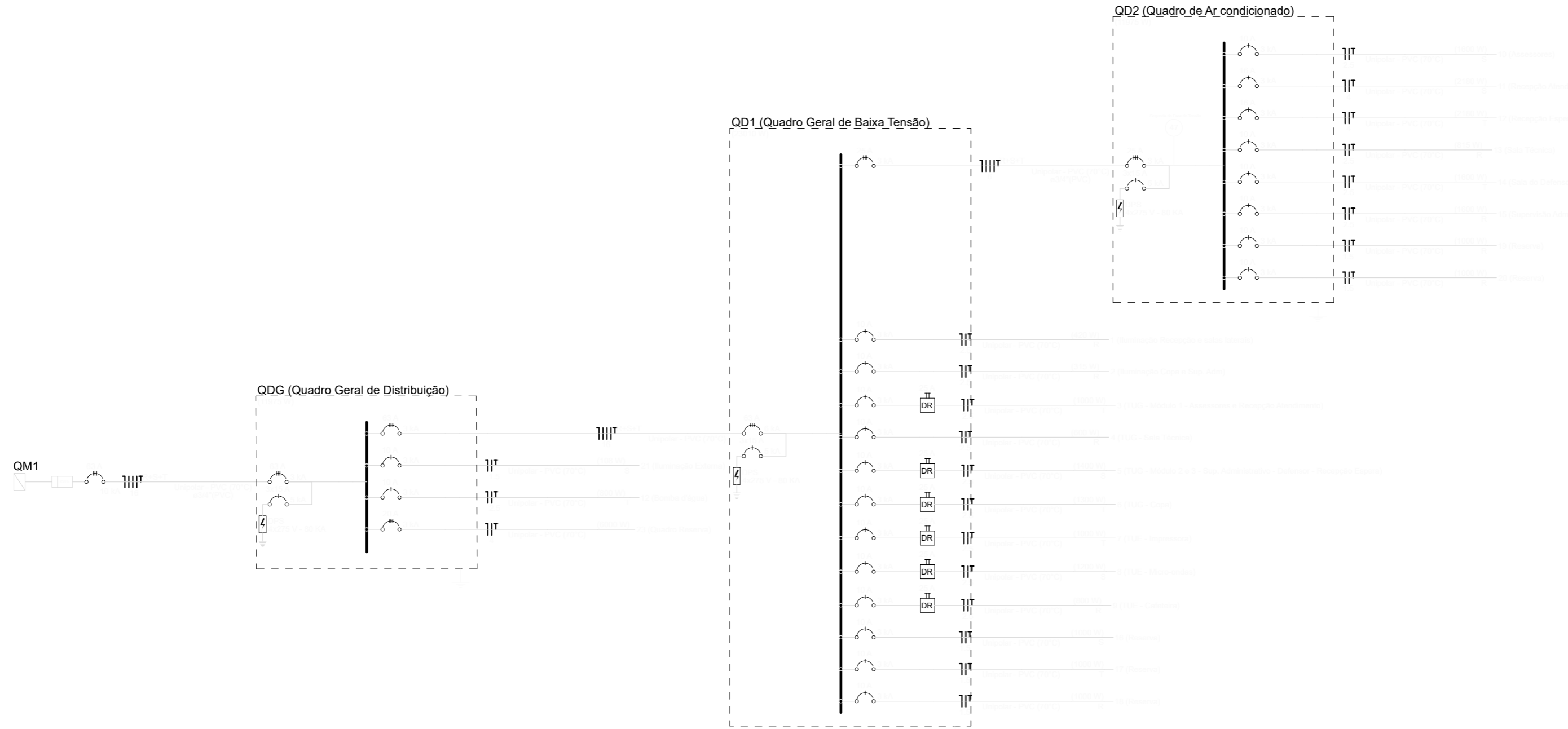

**OBSERVAÇÕES**

Admite-se a utilização de IDR que assuma a função de fuga de corrente e curto circuito no mesmo dispositivo



NÚCLEO DPE-MA EM CONSTRUÇÃO MODULAR-01 DEF  
 END: RUA SOARES DE QUADROS, S/N, SÃO FRANCISCO DO MA-MA  
 PROPRIETÁRIO: DPE-MA  
 DISCR: DIAGRAMA UNIFILAR  
 DATA: OUT/2024      ESC: S/ESCALA      R00

**ELE**  
**03/06**

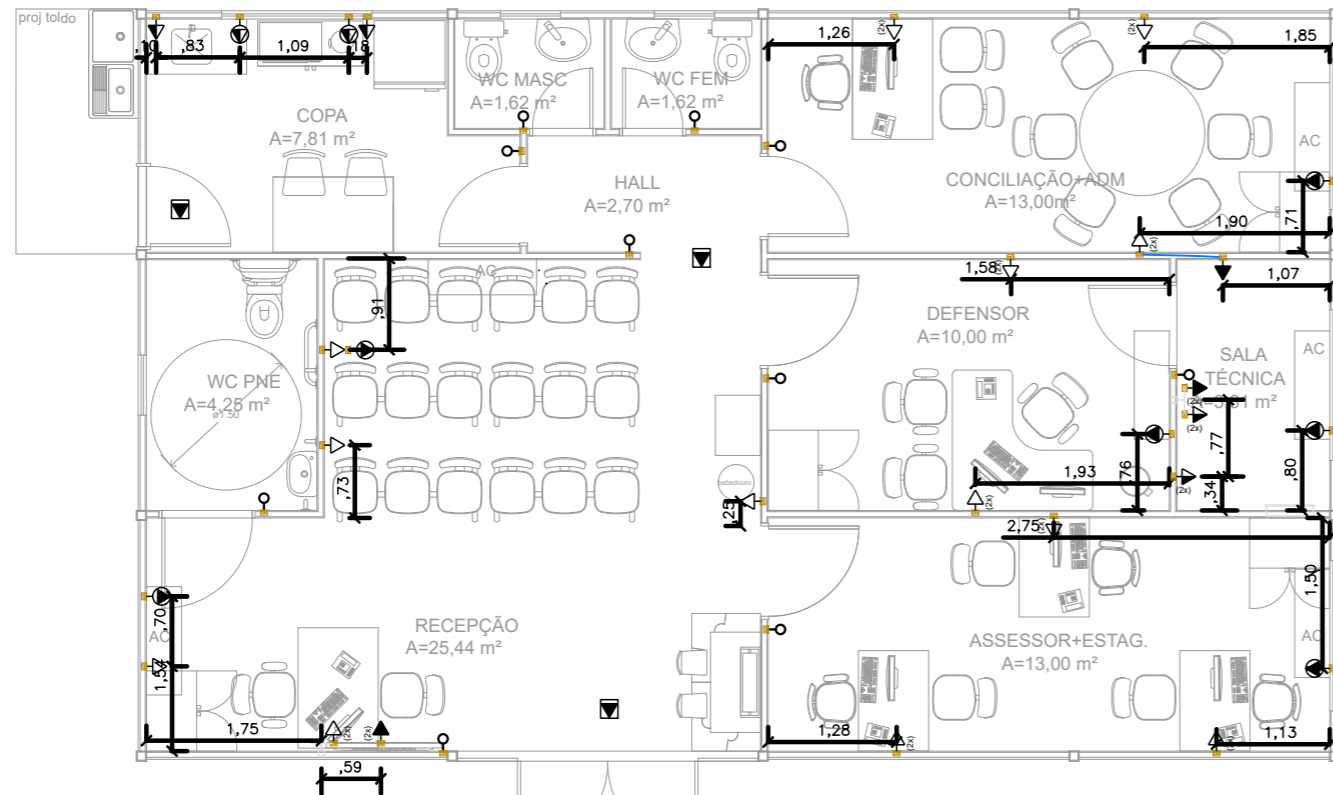

01 LOCAÇÃO PONTOS ELÉTRICOS  
ESCALA 1/75

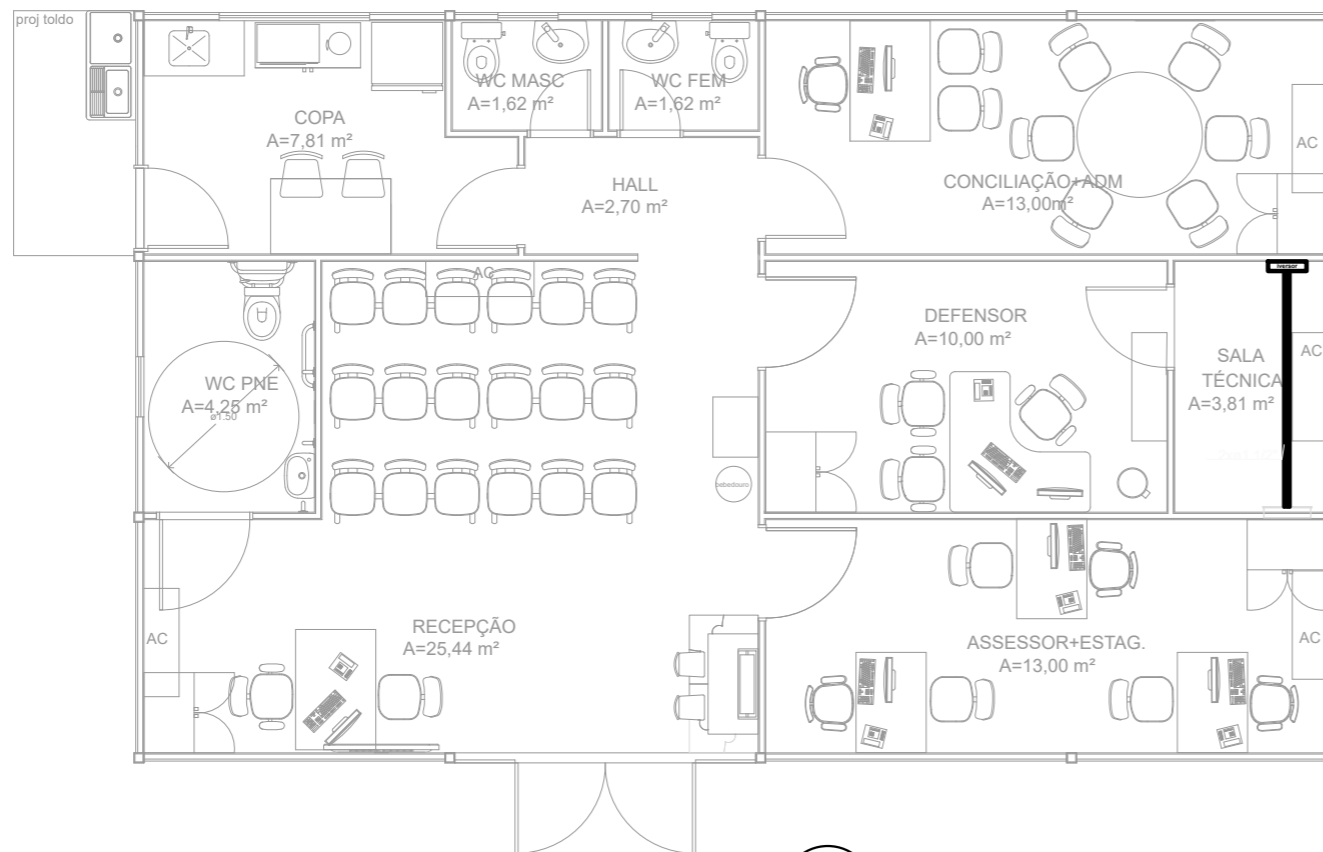

02 INFRA-SECA DO IVERSOR  
ESCALA 1/75

OBS!.: DEIXAR PASSADO 2 ELETRODUTOS FLEXÍVEIS CORRUGADO DE Ø1.1/2" COM GUIA DO IVERSOR PARA O QUADRO DE DISTRIBUIÇÃO.

LEGENDA	
	2 Tomadas baixas a 0,30m do piso
	2 Tomadas médias a 1,10m do piso
	Caixa 2x4" de embutir
	Caixa de passagem 100x100x80 a 0,15 do piso
	Caixa de passagem 100x100x80 a 2,60 do piso
	Entrada de serviço
	Interruptor simples 1 tecla - 1,10m do piso
	Interruptor simples e Tomada hexagonal a 1,10m do piso
	Luminária de embutir tipo plafon LED 24w
	Quadro de distribuição
	Quadro de medição
	Tomada alta a 2,20m do piso - Ar condicionados
	Tomadas para iluminação de emergência no forro
	Tomada baixa a 0,30m do piso
	Tomada média a 1,20m do chão
LEGENDA DAS INDICAÇÕES	
CAF	Pontos de força - Uso específico - Cafeteira
ARC12000	Pontos de força - Uso específico - Condicionador de ar Split 12000BTU 1600W
ARC18000	Pontos de força - Uso específico - Condicionador de ar Split 18000BTU 2180W
IMP	Pontos de força - Uso específico - Impressora
MOO	Pontos de força - Uso específico - Microondas 1200



NÚCLEO DPE-MA EM CONSTRUÇÃO MODULAR-01 DEF  
 END: RUA SOARES DE QUADROS, S/N, SÃO FRANCISCO DO MA-MA  
 PROPRIETÁRIO: DPE-MA  
 DISCRIMINAÇÃO: LOCAÇÃO PONTOS ELÉTRICOS  
 DATA: OUT/2024 ESC: 1/75 R00

ELE  
04/06

PROJETO: MATHEUS PEREIRA LAURINDO PR-213814/D

A3

QDG (Quadro Geral de Distribuição)

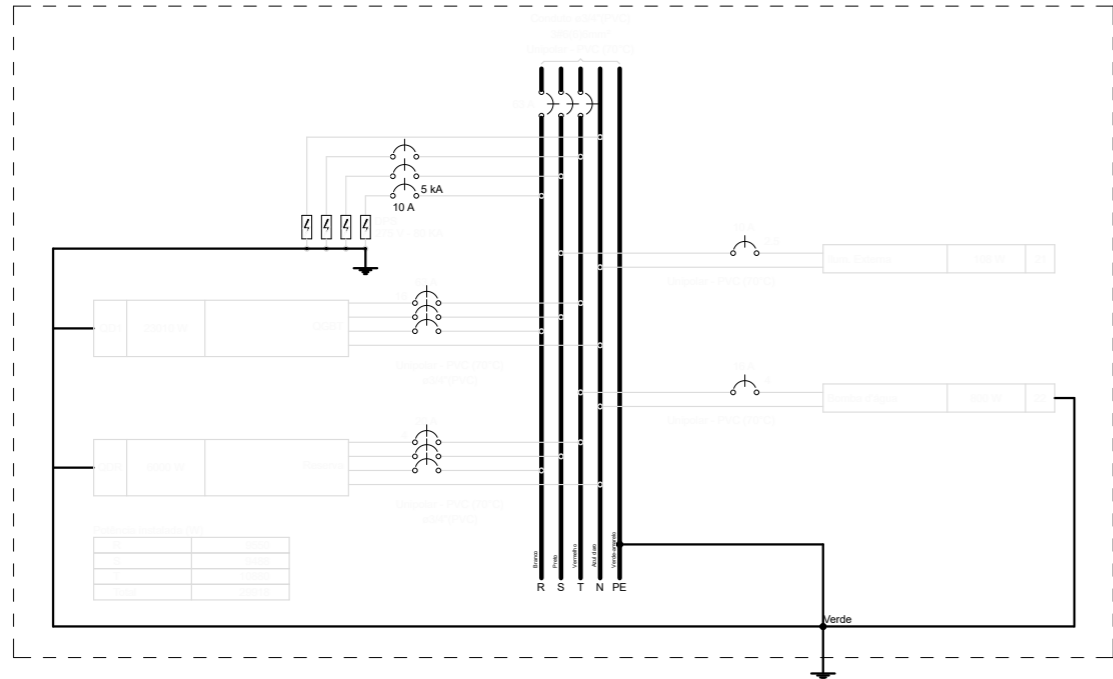

QD2 (Quadro de Ar condicionado)

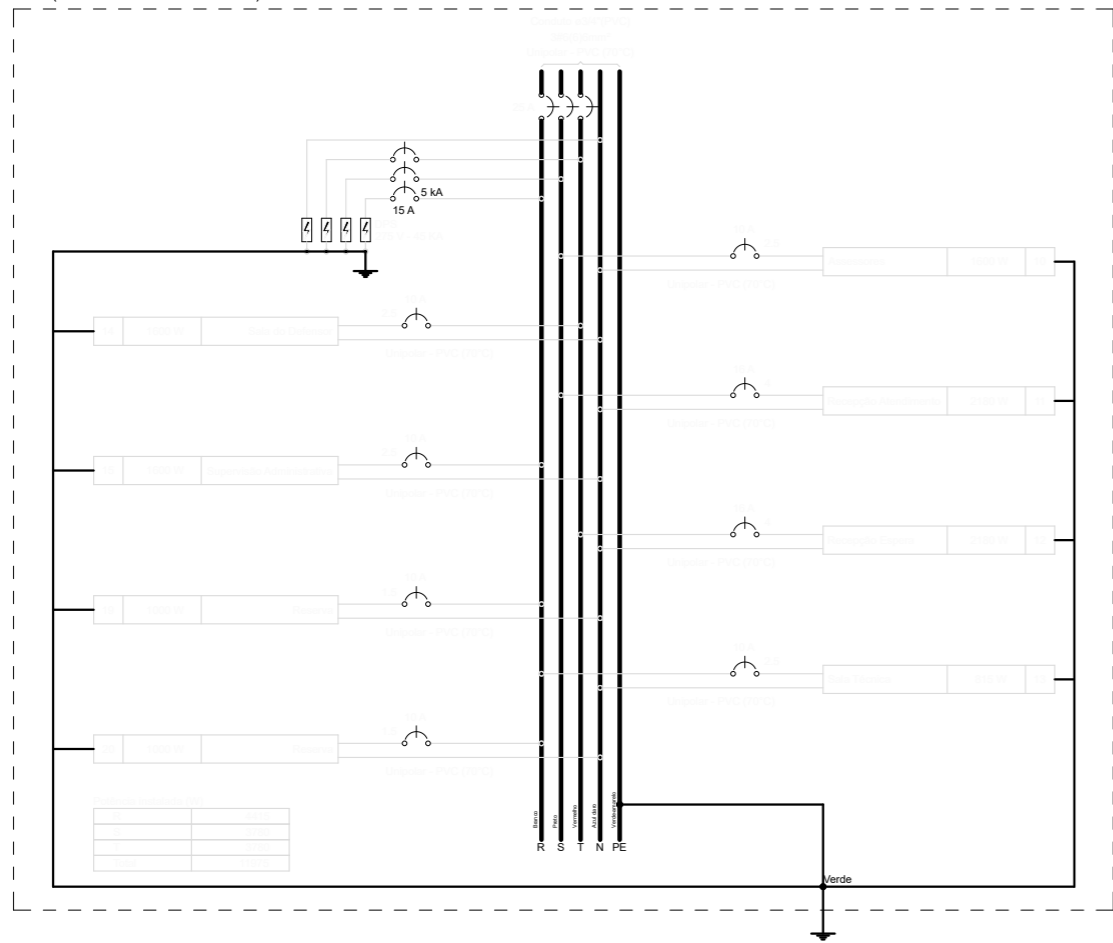

QD1 (Quadro Geral de Baixa Tensão)

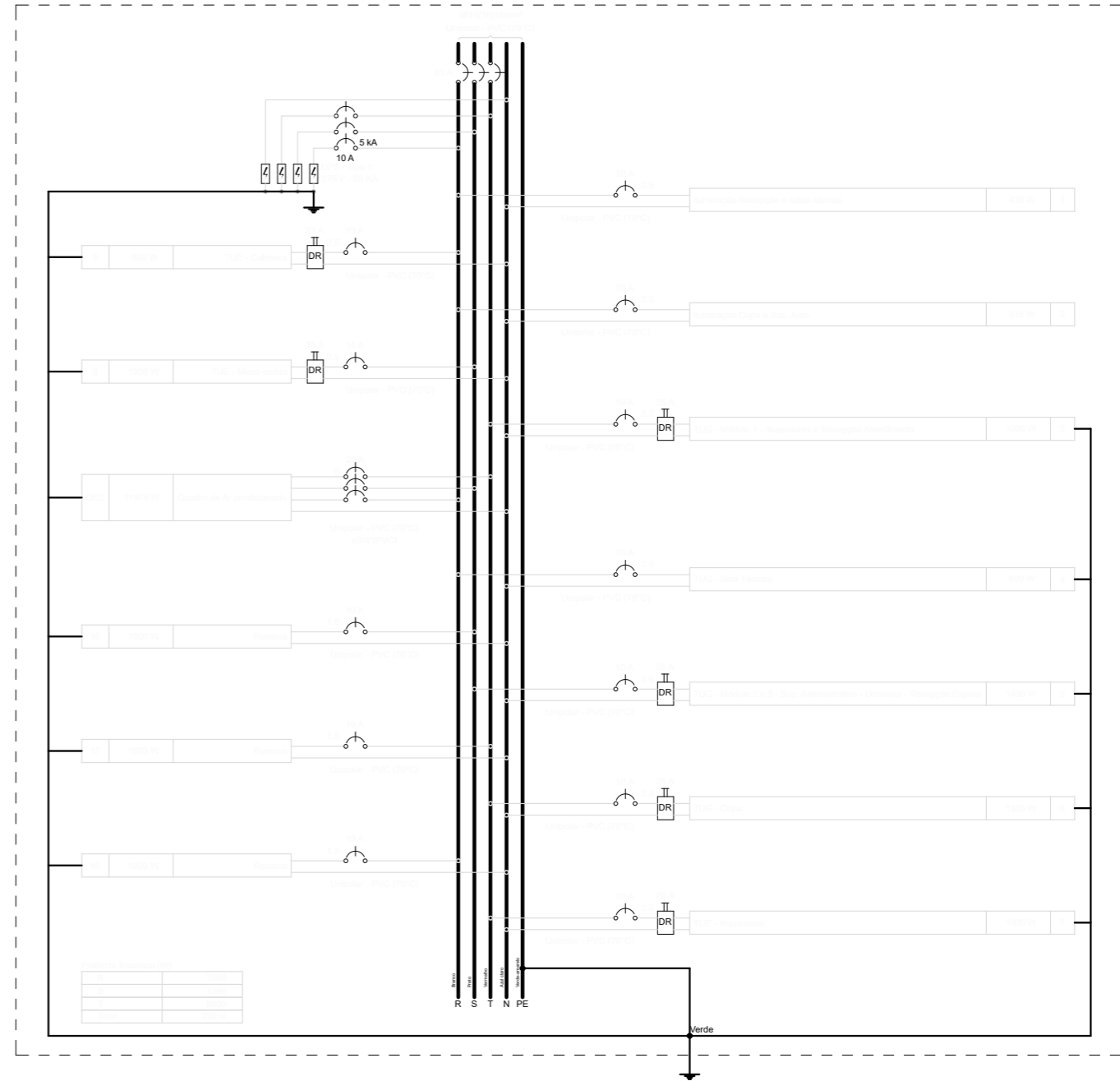

NÚCLEO DPE-MA EM CONSTRUÇÃO MODULAR-01 DEF  
 END: RUA SOARES DE QUADROS, S/N, SÃO FRANCISCO DO MA-MA  
 PROPRIETÁRIO: DPE-MA  
 DISCRIMINAÇÃO: LOCAÇÃO PONTOS ELÉTRICOS  
 DATA: OUT/2024      ESC: 1/75      R00

**ELE**  
**05/06**

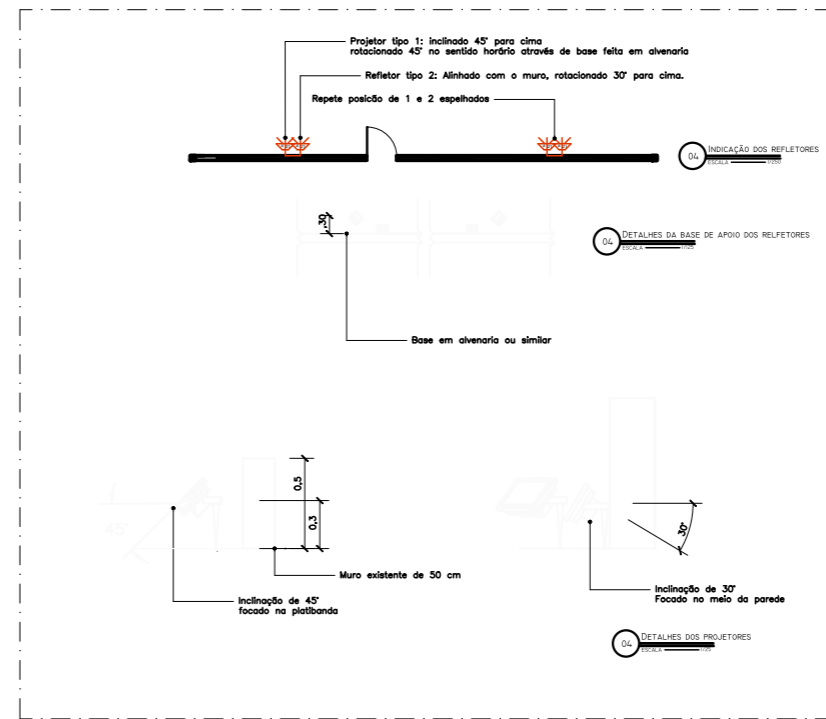
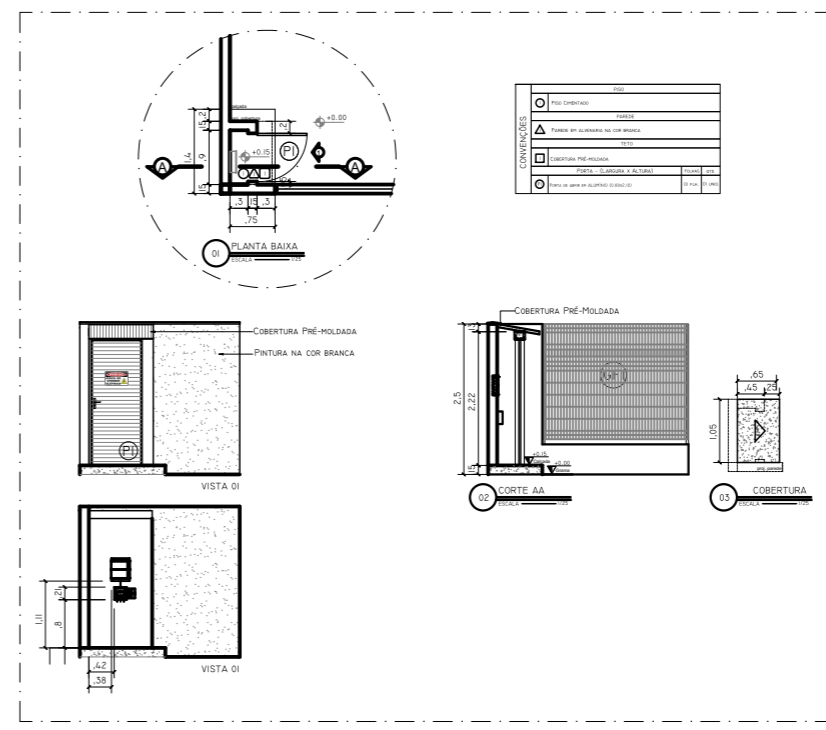
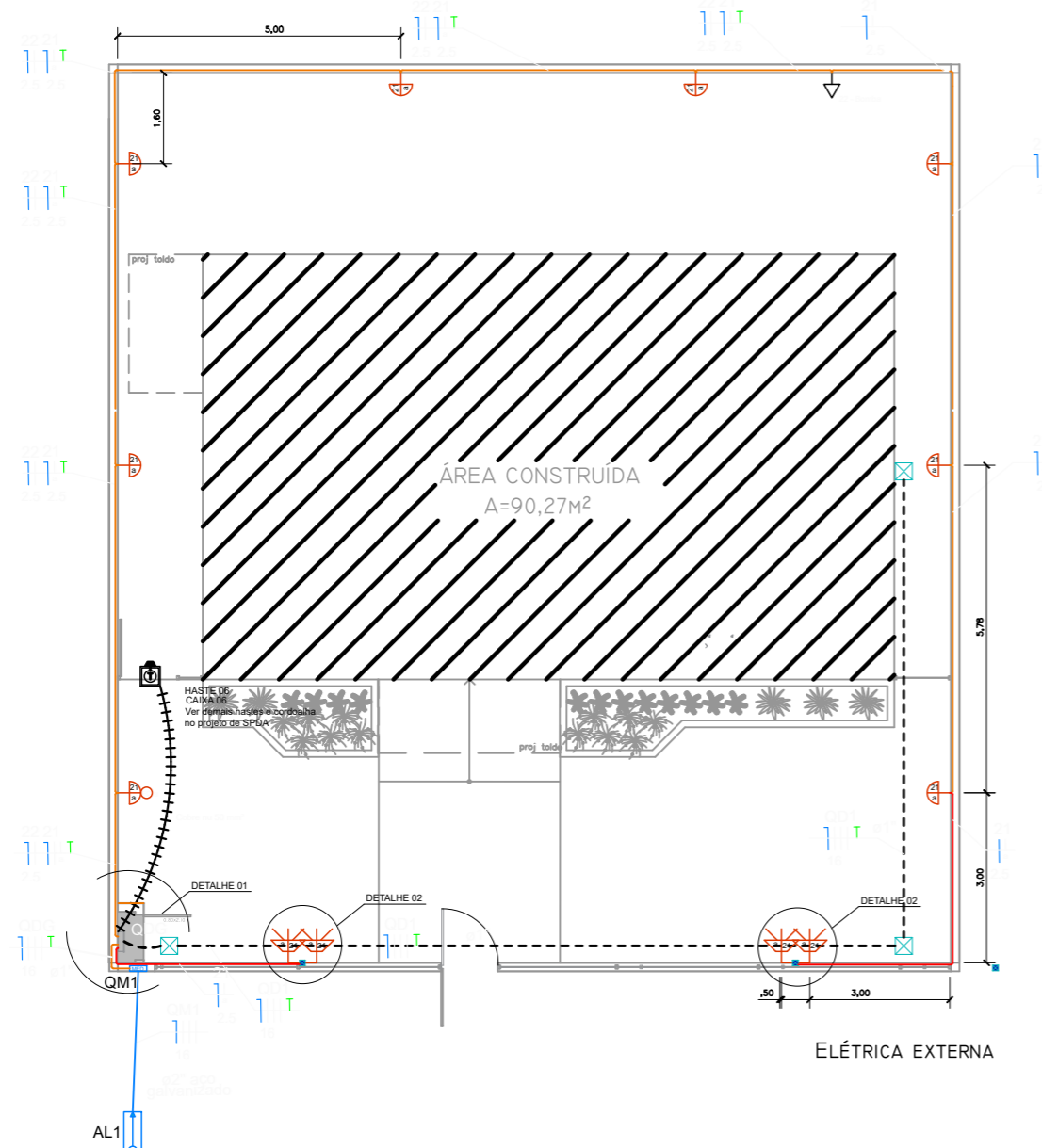

LEGENDA	
	Arandela LED 18 W
	Relé Fotoelétrico (Fotocélula)
	Caixa de passagem no piso em alvenaria
	Tomada baixa a 0,30m do piso
	Entrada de serviço
	Quadro de distribuição
	Quadro de medição
	Cordoalha de cobre 50 mm <sup>2</sup>
	CAIXA DE INSPEÇÃO DE ATERRAMENTO HASTE TERRA 2,40m ENTERRADA A 50cm DO PISO
	Caixa de passagem 100x100x80 a 2,60 do piso
	Espeto de jardim - Mínimo 700 lúmens 4000 K
LEGENDA DAS INDICAÇÕES	
	BOMBA Pontos de força - Uso específico - Bomba d'água

LEGENDA DOS CONDUTOS	
	Direta
	Teto
	Alta
	Média
	Baixa
	Piso



**DEFENSORIA PÚBLICA**  
do Estado do Maranhão

**NÚCLEO DPE-MA EM CONSTRUÇÃO MODULAR**

END: RUA SOARES DE QUADROS, S/N, SÃO FRANCISCO DO MA-MA

PROPRIETÁRIO: DPE-MA

DISCRIMINAÇÃO: ELÉTRICA EXTERNA

DATA: OUT/2024      ESC: 1/125      R00

ELE

06/06

PROJETO: MATHEUS PEREIRA LAURINDO PR-213814/D A3



DETALHAMENTO 01

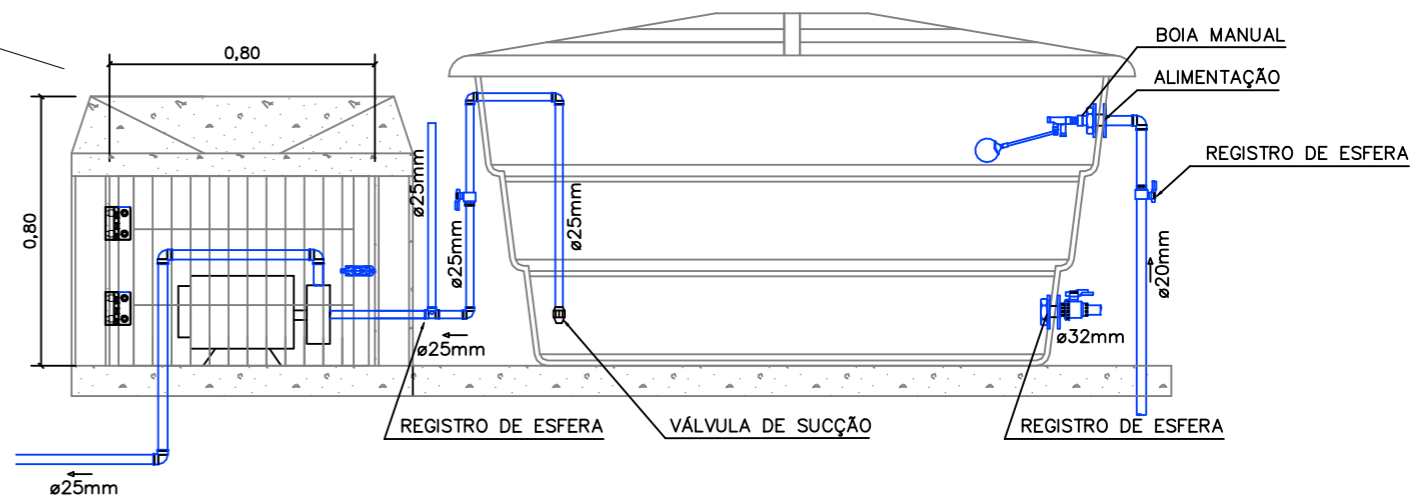
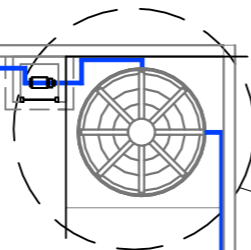
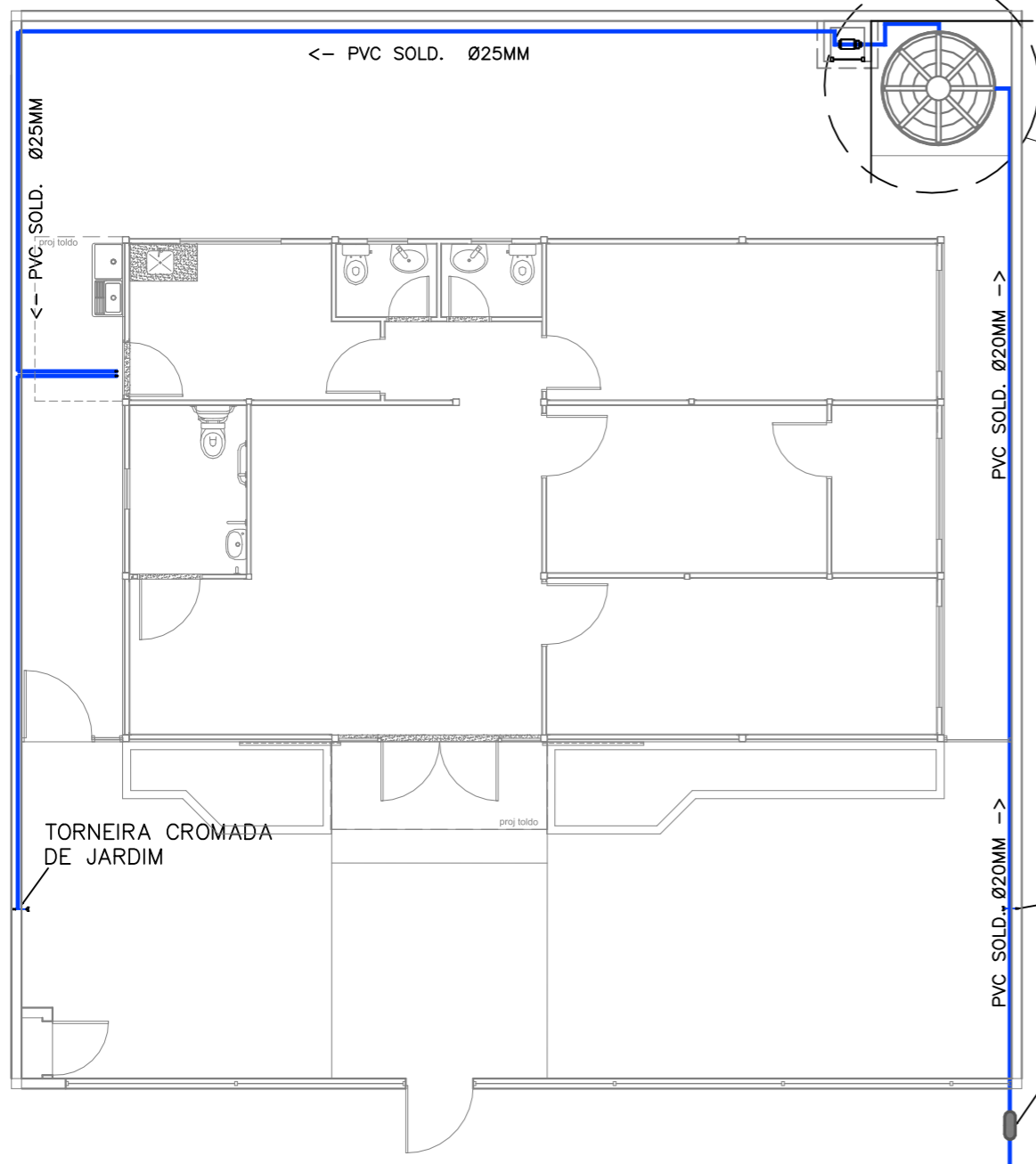

02 DETALHAMENTO: RESERVATORIO INFERIOR

ESCALA \_\_\_\_\_ S/ESCALA

REGISTRO DE ESFERA SOLD. Ø20mm

CAIXA P/ HIDRÔMETRO DE PAREDE COM ACESSO EXTERNO

01 ABASTECIMENTO DE ÁGUA

ESCALA \_\_\_\_\_ 1/100



DEFENSORIA PÚBLICA do Estado do Maranhão

NÚCLEO DPE-MA EM CONSTRUÇÃO MODULAR

END: RUA ANTÔNIO COELHO E SILVA, S/N, CENTRO, LORETO-MA

PROPRIETÁRIO: DPE-MA

DISCRIMINAÇÃO: ABASTECIMENTO DE ÁGUA

DATA: OUT/2024 ESC: 1/100

R01

HID-SAN 01/04

PROJETO: JULIANA R. VIDIGAL DO Ó | CREA: 111804975-6

A3

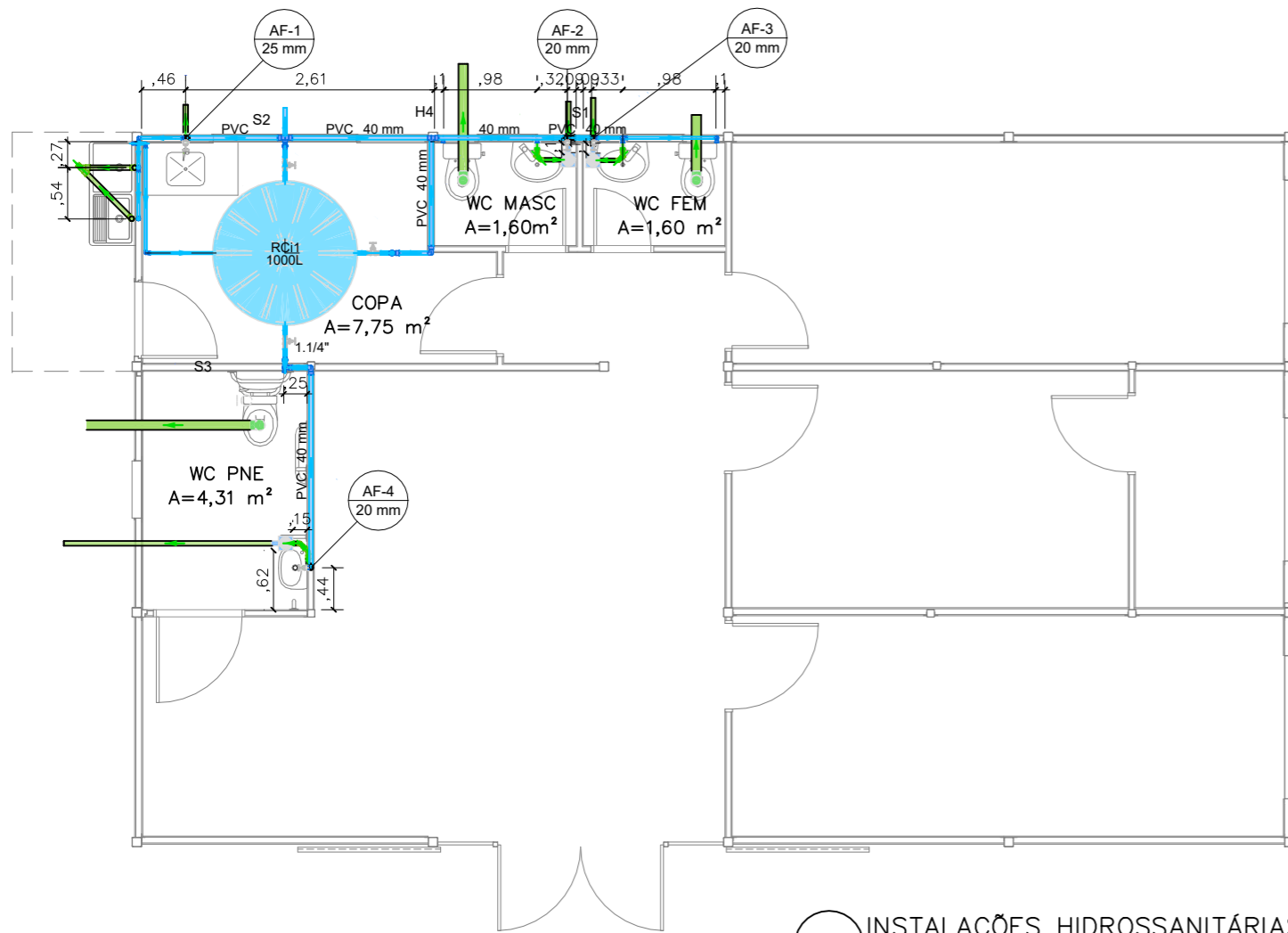

01 **INSTALAÇÕES HIDROSSANITÁRIAS**  
ESCALA 1/50

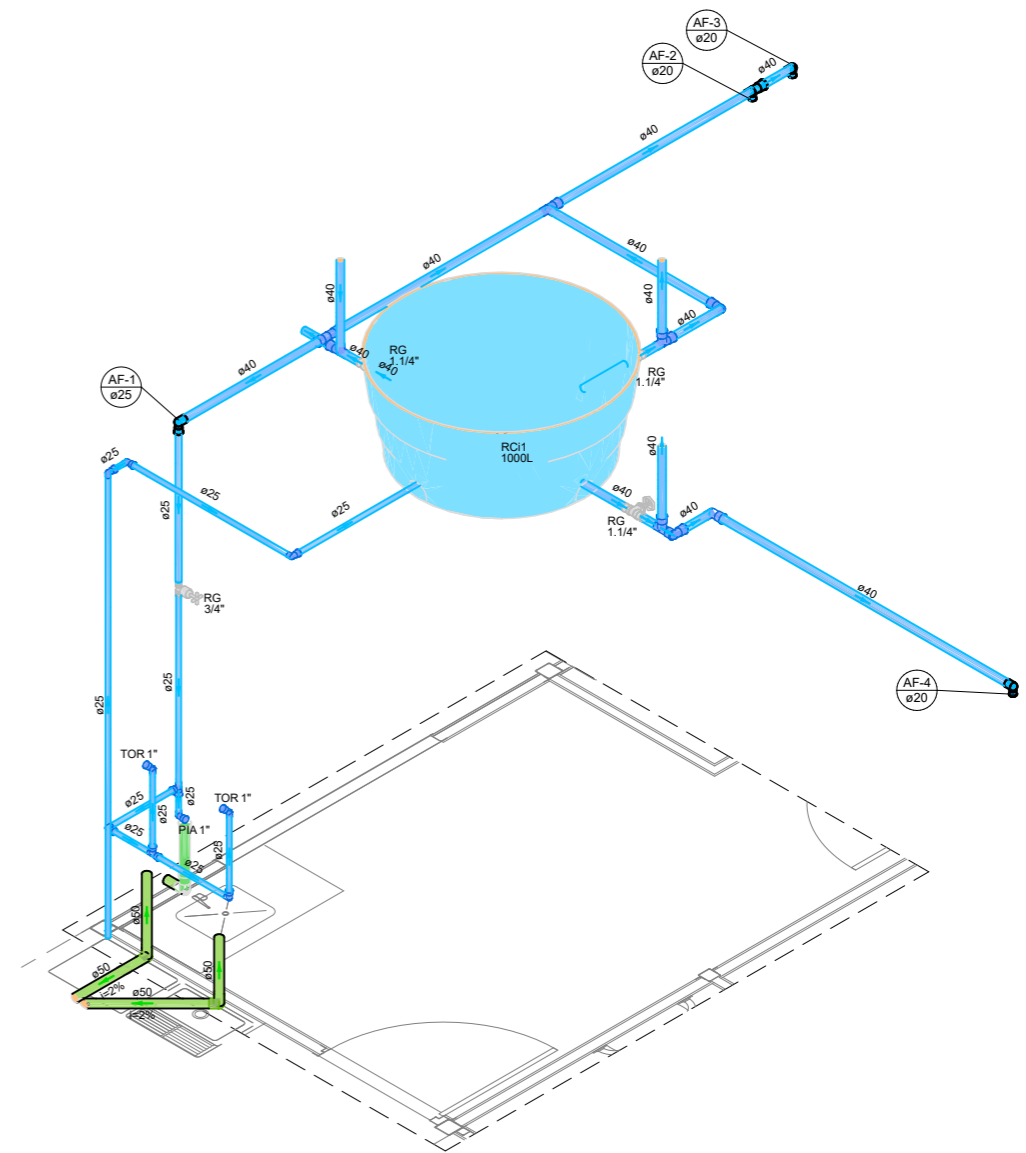

04 **ISOMÉTRICO COZINHA E ÁREA DE SERVIÇO**  
ESCALA SEM ESCALA

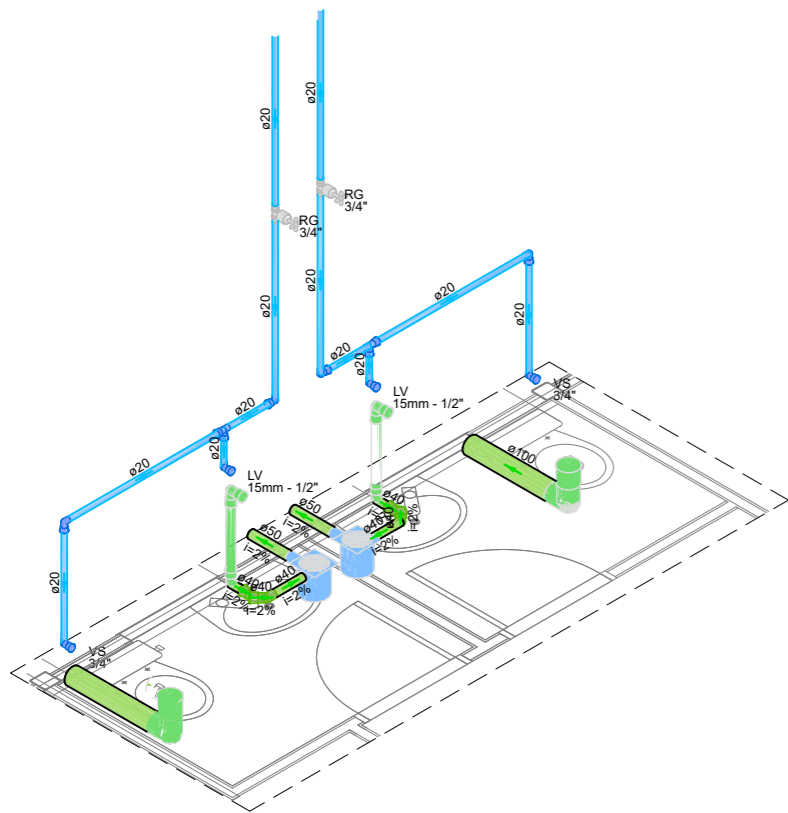

02 **ISOMÉTRICO WC FEMININO E MASCULINO.**  
ESCALA SEM ESCALA

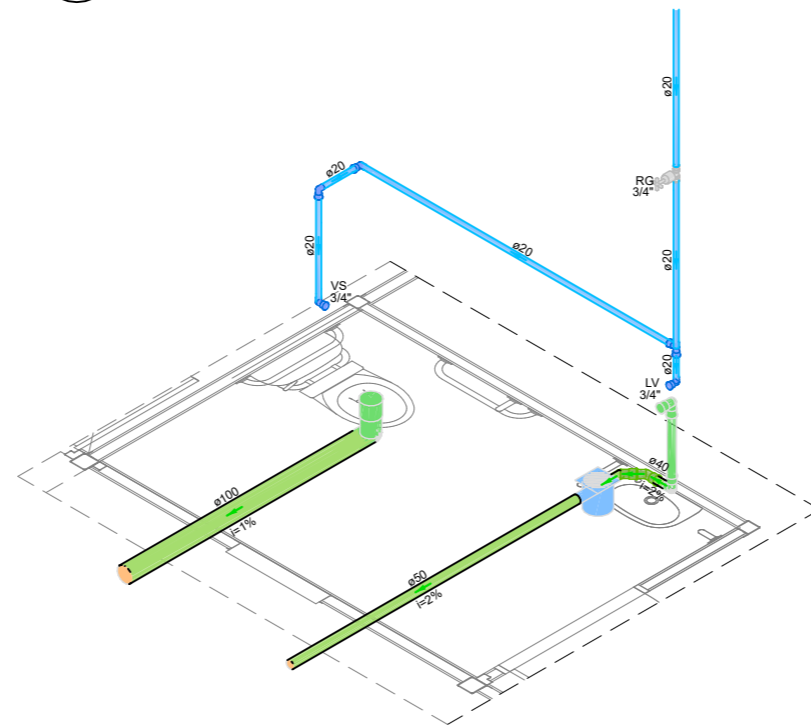

03 **ISOMÉTRICO WC PNE**  
ESCALA SEM ESCALA



NÚCLEO DPE-MA EM CONSTRUÇÃO MODULAR  
 END: RUA ANTÔNIO COELHO E SILVA, S/N, CENTRO, LORETO-MA  
 PROPRIETÁRIO: DPE-MA  
 DISCR: DISTRIBUIÇÃO E ISOMÉTRICO  
 DATA: OUT/2024 ESC: 1/50 R00

**HID-SAN**  
02/04

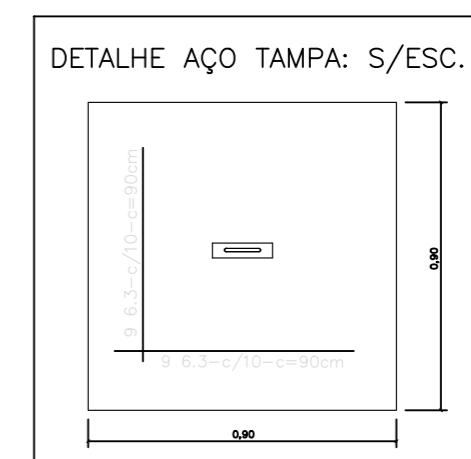
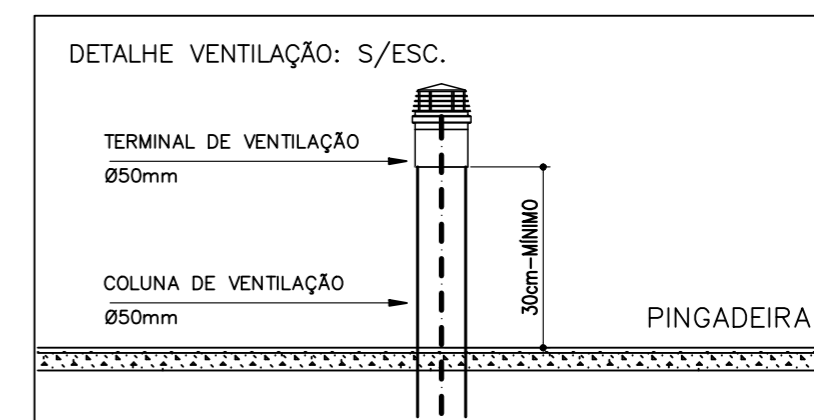
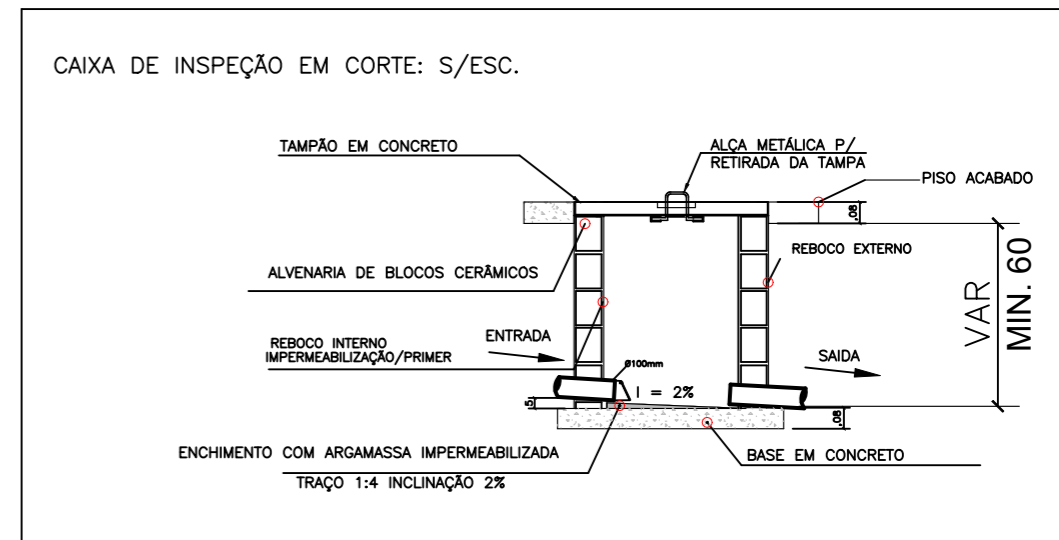
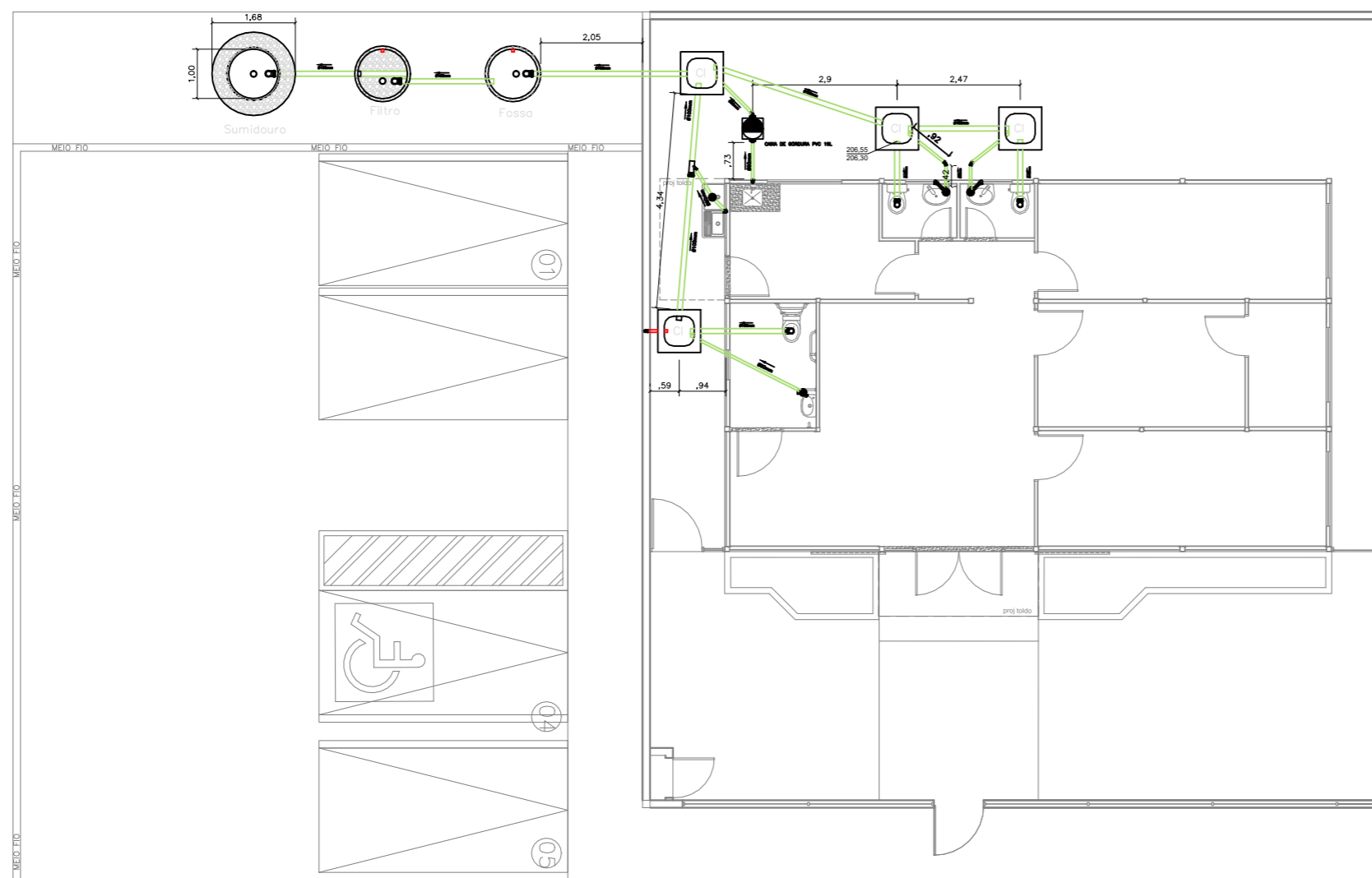

LEGENDA	
	CAIXA DE INSPEÇÃO CLOACAL 60CMx60CM C/ TAMPA
	TUBULAÇÃO DE VENTILAÇÃO, PVC, Ø50mm
	TUBULAÇÃO DE ESGOTO, PVC, EMBUTIDO EM PISO
CF	COTA DE FUNDO
CT	COTA DE TAMPA
$\frac{XX,XX}{XX,XX}$	$\frac{\text{COTA DE TAMPA (m)}}{\text{COTA DO FUNDO DA TUBULAÇÃO (m)}}$
	CAIXA DE GORDURA EM PVC 19 L
	SENTIDO DO ESCOAMENTO DA TUBULAÇÃO

01 **INSTALAÇÕES SANITÁRIAS**  
ESCALA 1/100

02 **DETALHAMENTO**  
ESCALA S/ESC



NÚCLEO DPE-MA EM CONSTRUÇÃO MODULAR  
 END: RUA SOARES DE QUADROS, S/N, SÃO FRANCISCO DO MA-MA  
 PROPRIETÁRIO: DPE-MA  
 DISCRIMINAÇÃO: IMPLANTAÇÃO  
 DATA: OUT/2024 ESC: 1/125 R00

**HID-SAN**  
03/04

PROJETO: JULIANA R. VIDIGAL DO Ó | CREA: 111804975-6

A3

CALHA COLETORA DE EFLUENTE (PVC)

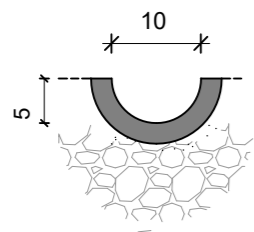

ESCALA : SEM ESCALA

DETALHE: FUNDO FALSO FILTRO

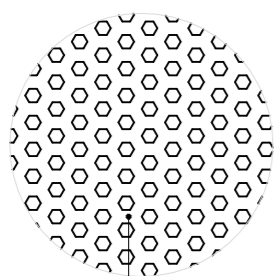

TAMPA EM CONCRETO ARMADO  
Ø 25MM, C/15

DETALHE: TAMPA EM CONCRETO ARMADO

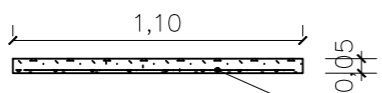

CONCRETO: 25MPA

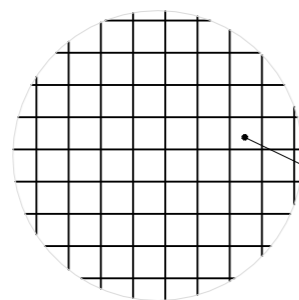

TELA NERVURADA Q283  
Ø 6MM, C/10

ESCALA : SEM ESCALA

FOSSA SÉPTICA

FILTRO ANAERÓBICO

SUMIDOURO

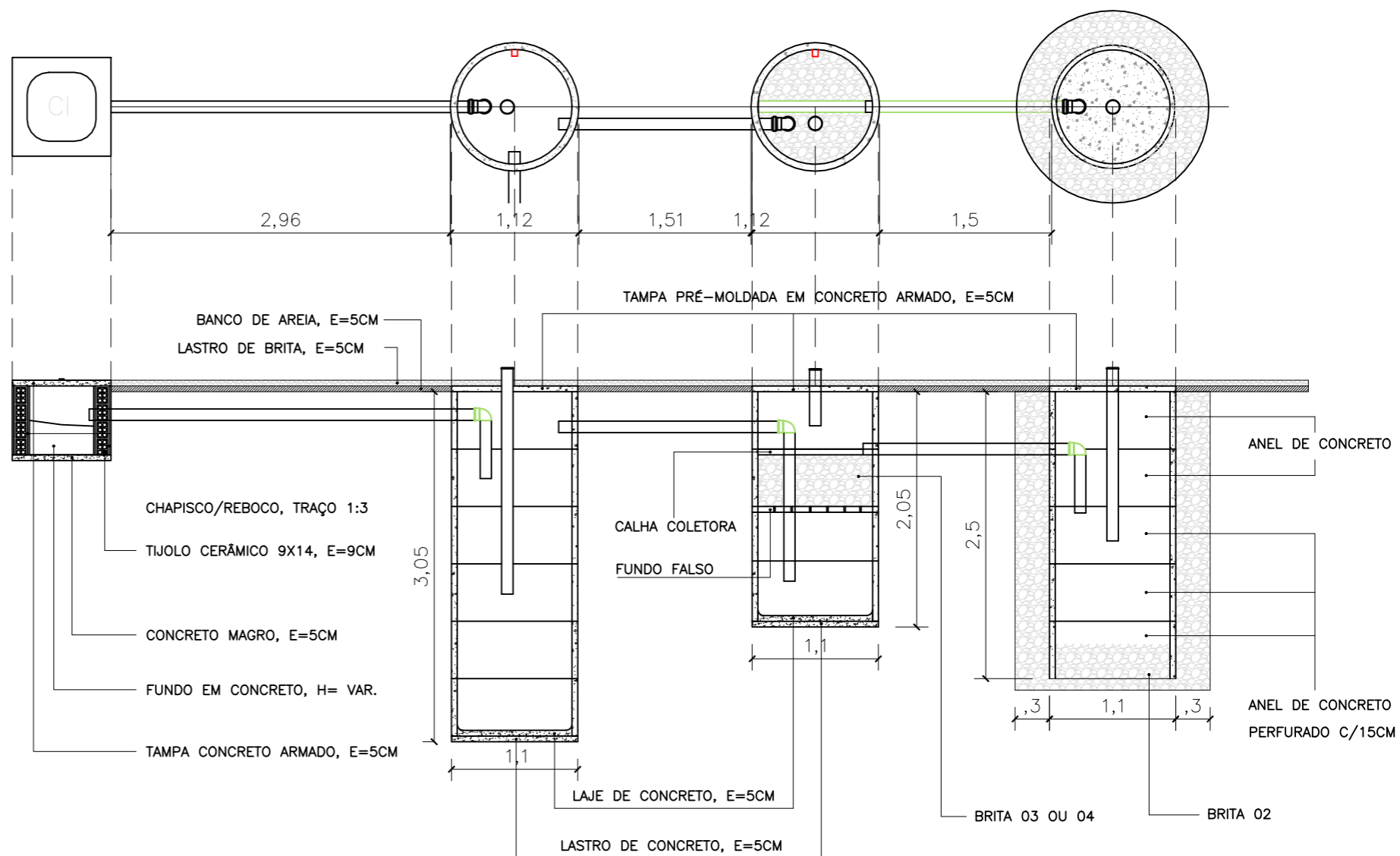

01 DETALHES SANITÁRIO  
ESCALA 1/50



NÚCLEO DPE-MA EM CONSTRUÇÃO MODULAR  
END: RUA SOARES DE QUADROS, S/N, SÃO FRANCISCO DO MA-MA  
PROPRIETÁRIO: DPE-MA  
DISCR: DETALHE ESGOTO  
DATA: OUT/2024 ESC: 1/50 R00

HID-SAN  
04/04

PROJETO: JULIANA R. VIDIGAL DO Ó | CREA: 111804975-6

A3



Obra  
SOR-PLANILHA ORÇAMENTARIA-LORETO-REV00

Bancos  
SINAPI - 09/2024 - Maranhão  
SBC - 10/2024 - Maranhão  
ORSE - 07/2024 - Sergipe

B.D.I.  
22,47%

Encargos Sociais  
Não Desonerado:  
Horista: 112,68%  
Mensalista: 69,90%

Orçamento Sintético

Item	Código	Banco	Descrição	Und	Quant.	Valor Unit	Valor Unit com BDI	Total	Peso (%)
<b>1</b>			<b>SERVIÇOS PRELIMINARES</b>					<b>14.167,79</b>	<b>2,91 %</b>
1.1	016580	SBC	A R T TABELA B OBRA OU SERVICO DE ROTINA 6.000,01 ATE 7.500	UN	1	298,44	365,49	365,49	0,08 %
1.2	016511	SBC	R R T TABELA DO CAU	UN	1	119,61	146,48	146,48	0,03 %
1.3	016580	SBC	A R T TABELA A DO CREA ACIMA DE 15000,01 - FISCALIZAÇÃO E PROJETOS COMPLEMENTARES - CONTRATANTE	UN	3	298,44	365,49	1.096,47	0,23 %
1.4	DPEMA-0001	Próprio	TAXAS E EMOLUMENTOS MUNICIPAIS DE OBRA (ALVARÁS, LICENÇAS, HABITE-SE, ETC)	m²	525,25	5,22	6,39	3.356,34	0,69 %
1.5	11397	ORSE	Placa de obra em lona com impressão digital 1,50 x 2,00m, inclusive estruturaem metalon 20 x 20cm e escoramento, instalada - Rev 02 - 09/2021	un	1	750,00	918,52	918,52	0,19 %
1.6	DPEMA-0002	Próprio	LIGAÇÃO PREDIAL DE ÁGUA, PROVISÓRIA E DEFINITIVA, EM PISO, COM FORNECIMENTO DE MATERIAL, INCLUSIVE HIDRÔMETRO.	UN	1	398,33	487,83	487,83	0,10 %
1.7	99059	SINAPI	LOCAÇÃO CONVENCIONAL DE OBRA, UTILIZANDO GABARITO DE TÁBUAS CORRIDAS PONTALETADAS A CADA 2,00M - 2 UTILIZAÇÕES. AF_03/2024	M	86,28	68,27	83,61	7.213,87	1,48 %
1.8	102607	SINAPI	CAIXA D'ÁGUA EM POLIETILENO, 1000 LITROS - FORNECIMENTO E INSTALAÇÃO. AF_06/2021	UN	1	475,87	582,79	582,79	0,12 %
<b>2</b>			<b>ADMINISTRAÇÃO LOCAL</b>					<b>134.705,35</b>	<b>27,65 %</b>
2.1	4654	ORSE	Locação de container - Almoarifado sem banheiro - 6,00 x 2,40m - Rev 02_02/2022	mês	3	800,00	979,76	2.939,28	0,60 %
2.2	4656	ORSE	Locação de container - Banheiro com chuveiros e vasos - 4,30 x 2,30m	mês	3	945,23	1.157,62	3.472,86	0,71 %
2.3	13042	ORSE	Deslocamento de Equipe Tecnica (Engenheiro/Tecnico/Auxiliar/Motorista) por veículo - Rev 01	km	1406	3,66	4,48	6.298,88	1,29 %
2.4	93572	SINAPI	ENCARREGADO GERAL DE OBRAS COM ENCARGOS COMPLEMENTARES	MES	3	5.519,54	6.759,78	20.279,34	4,16 %
2.5	100319	SINAPI	ENGENHEIRO CIVIL JUNIOR COM ENCARGOS COMPLEMENTARES	MES	3	18.511,27	22.670,75	68.012,25	13,96 %
2.6	100289	SINAPI	VIGIA DIURNO COM ENCARGOS COMPLEMENTARES	H	192	23,25	28,47	5.466,24	1,12 %
2.7	DPEMA-0050	Próprio	VIGIA NOTURNO COM ENCARGOS COMPLEMENTARES, HORA EFETIVAMENTE TRABALHADA 24H ÀS 7H	H	420	27,25	33,37	14.015,40	2,88 %
2.8	DPEMA-0047	Próprio	VIGIA NOTURNO COM ENCARGOS COMPLEMENTARES, HORA EFETIVAMENTE TRABALHADA 17H ÀS 24H	H	420	26,82	32,84	13.792,80	2,83 %
2.9	DPEMA-0004	Próprio	PLOTAGEM EM FORMATO A3, PAPEL SUFITE, PRETO E BRANCO	UN	30	6,00	7,34	220,20	0,05 %
2.10	DPEMA-0005	Próprio	PLOTAGEM EM FORMATO A2, PAPEL SUFITE, PRETO E BRANCO	UN	10	7,00	8,57	85,70	0,02 %
2.11	DPEMA-0006	Próprio	PLOTAGEM EM FORMATO A1, PAPEL SUFITE, PRETO E BRANCO	UN	10	10,00	12,24	122,40	0,03 %
<b>3</b>			<b>MOVIMENTAÇÃO DE TERRA</b>					<b>41.123,49</b>	<b>8,44 %</b>
3.1	9937	ORSE	Limpeza mecanizada do terreno c/ retroescavadeira (vegetação rasteira) inclusive carga e transporte - dmt até 1km	m²	601,81	1,92	2,35	1.414,25	0,29 %
3.2	98527	SINAPI	REMOÇÃO DE RAÍZES REMANESCENTES DE TRONCO DE ÁRVORE COM DIÂMETRO MAIOR OU IGUAL A 0,40 M E MENOR QUE 0,60 M. AF_03/2024	UN	5	209,49	256,56	1.282,80	0,26 %
3.3	COM-09294347	Próprio	Remoção de árvore, porte grande, com utilização de retro-escavadeira	UN	5	176,36	215,98	1.079,90	0,22 %
3.4	21	ORSE	Demolição de meio-fio granítico ou pre-moldado	m	46,84	9,85	12,06	564,89	0,12 %
3.5	16	ORSE	Demolição manual de piso cimentado sobre lastro de concreto - Rev 01	m²	112,42	25,63	31,38	3.527,73	0,72 %
3.6	97622	SINAPI	DEMOLIÇÃO DE ALVENARIA DE BLOCO FURADO, DE FORMA MANUAL, SEM REAPROVEITAMENTO. AF_09/2023	m³	16,14	61,97	75,89	1.224,86	0,25 %
3.7	DPEMA-0040	Próprio	ATERRO, INCLUINDO CARGA E DESCARGA MECÂNICA DE SOLO	m³	315,66	58,99	72,24	22.803,27	4,68 %
3.8	2533	ORSE	Espalhamento de material de 1ª categoria c/ trator esteira Cat - D-6 ou similar	m³	315,66	0,34	0,41	129,42	0,03 %
3.9	11447	ORSE	Compactação manual com compactador a percussão sapinho, sem controle do grau de compactação	m³	315,66	14,48	17,73	5.596,65	1,15 %
3.10	72881	SINAPI	TRANSPORTE LOCAL COM CAMINHAO BASCULANTE 6 M3, RODOVIA PAVIMENTADA ( PARA DISTANCIAS SUPERIORES A 4 KM )	M3XKM	1508,5	1,90	2,32	3.499,72	0,72 %
<b>4</b>			<b>FUNDAÇÃO</b>					<b>27.491,10</b>	<b>5,64 %</b>
<b>4.1</b>			<b>BLOCOS DE CONCRETO</b>					<b>9.564,09</b>	<b>1,96 %</b>
4.1.1	96523	SINAPI	ESCAVAÇÃO MANUAL PARA BLOCO DE COROAMENTO OU SAPATA (INCLUINDO ESCAVAÇÃO PARA COLOCAÇÃO DE FÔRMAS). AF_01/2024	m³	8,52	101,71	124,56	1.061,25	0,22 %
4.1.2	11447	ORSE	Compactação manual com compactador a percussão sapinho, sem controle do grau de compactação	m³	2,82	14,48	17,73	49,99	0,01 %
4.1.3	2169	ORSE	Lastro de concreto simples regularizado, fck=13,5 mpa,lançado e adensado	m³	0,704	673,55	824,89	580,72	0,12 %
4.1.4	96532	SINAPI	FABRICAÇÃO, MONTAGEM E DESMONTAGEM DE FÔRMA PARA SAPATA, EM MADEIRA SERRADA, E=25 MM, 2 UTILIZAÇÕES. AF_01/2024	m²	13,2	197,26	241,58	3.188,85	0,65 %
4.1.5	96556	SINAPI	CONCRETAGEM DE SAPATA, FCK 30 MPA, COM USO DE JERICA - LANÇAMENTO, ADENSAMENTO E ACABAMENTO. AF_01/2024	m³	3,96	921,80	1.128,92	4.470,52	0,92 %
4.1.6	96995	SINAPI	REATERRO MANUAL APOIADO COM SOQUETE. AF_10/2017	m³	3,08	56,41	69,08	212,76	0,04 %
<b>4.2</b>			<b>EMBASAMENTO</b>					<b>17.927,01</b>	<b>3,68 %</b>
4.2.1	96526	SINAPI	ESCAVAÇÃO MANUAL PARA VIGA BALDRAME OU SAPATA CORRIDA (SEM ESCAVAÇÃO PARA COLOCAÇÃO DE FÔRMAS). AF_01/2024	m³	10,17	219,42	268,72	2.732,88	0,56 %
4.2.2	11447	ORSE	Compactação manual com compactador a percussão sapinho, sem controle do grau de compactação	m³	1,03	14,48	17,73	18,26	0,00 %
4.2.3	2169	ORSE	Lastro de concreto simples regularizado, fck=13,5 mpa,lançado e adensado	m³	0,47	673,55	824,89	387,69	0,08 %



4.2.4	103334	SINAPI	ALVENARIA DE VEDAÇÃO DE BLOCOS CERÂMICOS FURADOS NA HORIZONTAL DE 14X9X19 CM (ESPESSURA 14 CM, BLOCO DEITADO) E ARGAMASSA DE ASSENTAMENTO COM PREPARO EM BETONEIRA. AF_12/2021	m²	25,85	154,17	188,81	4.880,73	1,00 %
4.2.5	87894	SINAPI	CHAPISCO APLICADO EM ALVENARIA (SEM PRESENÇA DE VÃOS) E ESTRUTURAS DE CONCRETO DE FACHADA, COM COLHER DE PEDREIRO. ARGAMASSA TRAÇO 1:3 COM PREPARO EM BETONEIRA 400L. AF_10/2022	m²	64,63	7,21	8,83	570,68	0,12 %
4.2.6	3318	ORSE	Reboco especial de parede 2cm com argamassa traço 1:3 - 1.3 cimento / areia / vedacit	m²	64,63	37,72	46,19	2.985,25	0,61 %
4.2.7	77	ORSE	Aterro de caixão de edificação, com fornec. de areia, adensada com água	m³	8,8	184,35	225,77	1.986,77	0,41 %
4.2.8	97083	SINAPI	COMPACTAÇÃO MECÂNICA DE SOLO PARA EXECUÇÃO DE RADIER, PISO DE CONCRETO OU LAJE SOBRE SOLO, COM COMPACTADOR DE SOLOS A PERCUSSÃO. AF_09/2021	m²	75,92	3,58	4,38	332,52	0,07 %
4.2.9	97113	SINAPI	APLICAÇÃO DE LONA PLÁSTICA PARA EXECUÇÃO DE PAVIMENTOS DE CONCRETO. AF_04/2022	m²	75,92	2,90	3,55	269,51	0,06 %
4.2.10	94990	SINAPI	EXECUÇÃO DE PASSEIO (CALÇADA) OU PISO DE CONCRETO COM CONCRETO MOLDADO IN LOCO, FEITO EM OBRA, ACABAMENTO CONVENCIONAL, NÃO ARMADO. AF_08/2022	m³	3,8	808,52	990,19	3.762,72	0,77 %
<b>5</b>			<b>MURO</b>					<b>79.393,13</b>	<b>16,30 %</b>
<b>5.1</b>			<b>INFRAESTRUTURA</b>					<b>38.188,58</b>	<b>7,84 %</b>
5.1.1	96527	SINAPI	ESCAVAÇÃO MANUAL PARA VIGA BALDRAME OU SAPATA CORRIDA (INCLUINDO ESCAVAÇÃO PARA COLOCAÇÃO DE FÔRMAS). AF_01/2024	m³	15,47	111,97	137,12	2.121,24	0,44 %
5.1.2	DPEMA-Próprio 0008		ESTACA BROCA DE CONCRETO, DIÂMETRO DE 20CM, COM ARMADURA DE ARRANQUE, ESCAVAÇÃO MANUAL COM TRADO, INCLUSO CARGA MANUAL	m	54	44,09	53,99	2.915,46	0,60 %
5.1.3	11447	ORSE	Compactação manual com compactador a percussão sapiño, sem controle do grau de compactação	m³	3,44	14,48	17,73	60,99	0,01 %
5.1.4	2169	ORSE	Lastro de concreto simples regularizado, fck=13,5 mpa, lançado e adensado	m³	1,72	673,55	824,89	1.418,81	0,29 %
5.1.5	103334	SINAPI	ALVENARIA DE VEDAÇÃO DE BLOCOS CERÂMICOS FURADOS NA HORIZONTAL DE 14X9X19 CM (ESPESSURA 14 CM, BLOCO DEITADO) E ARGAMASSA DE ASSENTAMENTO COM PREPARO EM BETONEIRA. AF_12/2021	m²	96,4	154,17	188,81	18.201,28	3,74 %
5.1.6	104918	SINAPI	ARMAÇÃO DE SAPATA ISOLADA, VIGA BALDRAME E SAPATA CORRIDA UTILIZANDO AÇO CA-50 DE 8 MM - MONTAGEM. AF_01/2024	KG	124,39	15,85	19,41	2.414,40	0,50 %
5.1.7	104916	SINAPI	ARMAÇÃO DE SAPATA ISOLADA, VIGA BALDRAME E SAPATA CORRIDA UTILIZANDO AÇO CA-60 DE 5 MM - MONTAGEM. AF_01/2024	KG	31,96	18,24	22,33	713,66	0,15 %
5.1.8	2339	ORSE	Aplicação de primer universal - 2 demãos	m²	128,21	18,26	22,36	2.866,77	0,59 %
5.1.9	96542	SINAPI	FABRICAÇÃO, MONTAGEM E DESMONTAGEM DE FÔRMA PARA VIGA BALDRAME, EM CHAPA DE MADEIRA COMPENSADA RESINADA, E=17 MM, 4 UTILIZAÇÕES. AF_01/2024	m²	9,37	107,13	131,20	1.229,34	0,25 %
5.1.10	11475	ORSE	Espaçador de aço, tipo caranguejo, em aço CA - 50 Ø 6,3mm, para Telas Soldadas	un	150	1,09	1,33	199,50	0,04 %
5.1.11	96995	SINAPI	REATERRO MANUAL APILOADO COM SOQUETE. AF_10/2017	m³	28,12	56,41	69,08	1.942,52	0,40 %
5.1.12	9399	ORSE	Concreto simples fabricado na obra, fck=25 mpa, lançado e adensado	m³	1,65	610,89	748,15	1.234,44	0,25 %
5.1.13	9882	ORSE	Aterro com argila para jardim (paisagismo)	m³	5,22	61,02	74,73	390,09	0,08 %
5.1.14	12135	ORSE	Grama batatais em placas, fornecimento e plantio	m²	35,56	22,32	27,33	971,85	0,20 %
5.1.15	102726	SINAPI	DRENO BARBACÁ, DN 50 MM, COM MATERIAL DRENANTE. AF_07/2021	UN	37	27,68	33,89	1.253,93	0,26 %
5.1.16	87894	SINAPI	CHAPISCO APLICADO EM ALVENARIA (SEM PRESENÇA DE VÃOS) E ESTRUTURAS DE CONCRETO DE FACHADA, COM COLHER DE PEDREIRO. ARGAMASSA TRAÇO 1:3 COM PREPARO EM BETONEIRA 400L. AF_10/2022	m²	28,8	7,21	8,83	254,30	0,05 %
<b>5.2</b>			<b>SUPERESTRUTURA</b>					<b>38.760,95</b>	<b>7,96 %</b>
5.2.1	103332	SINAPI	ALVENARIA DE VEDAÇÃO DE BLOCOS CERÂMICOS FURADOS NA HORIZONTAL DE 9X14X19 CM (ESPESSURA 9 CM) E ARGAMASSA DE ASSENTAMENTO COM PREPARO EM BETONEIRA. AF_12/2021	m²	115,04	127,65	156,33	17.984,20	3,69 %
5.2.2	92419	SINAPI	MONTAGEM E DESMONTAGEM DE FÔRMA DE PILARES RETANGULARES E ESTRUTURAS SIMILARES, PÉ-DIREITO SIMPLES, EM CHAPA DE MADEIRA COMPENSADA RESINADA, 4 UTILIZAÇÕES. AF_09/2020	m²	7,65	96,62	118,33	905,22	0,19 %
5.2.3	92759	SINAPI	ARMAÇÃO DE PILAR OU VIGA DE ESTRUTURA CONVENCIONAL DE CONCRETO ARMADO UTILIZANDO AÇO CA-60 DE 5,0 MM - MONTAGEM. AF_06/2022	KG	85,83	15,48	18,95	1.626,47	0,33 %
5.2.4	92761	SINAPI	ARMAÇÃO DE PILAR OU VIGA DE ESTRUTURA CONVENCIONAL DE CONCRETO ARMADO UTILIZANDO AÇO CA-50 DE 8,0 MM - MONTAGEM. AF_06/2022	KG	338,08	13,85	16,96	5.733,83	1,18 %
5.2.5	DPEMA-Próprio 0007		FABRICAÇÃO, MONTAGEM E DESMONTAGEM DE FÔRMA PARA VIGA, EM CHAPA DE MADEIRA COMPENSADA RESINADA, E=17 MM, 4 UTILIZAÇÕES	m²	23,52	107,13	131,20	3.085,82	0,63 %
5.2.6	9399	ORSE	Concreto simples fabricado na obra, fck=25 mpa, lançado e adensado	m³	3,95	610,89	748,15	2.955,19	0,61 %
5.2.7	87894	SINAPI	CHAPISCO APLICADO EM ALVENARIA (SEM PRESENÇA DE VÃOS) E ESTRUTURAS DE CONCRETO DE FACHADA, COM COLHER DE PEDREIRO. ARGAMASSA TRAÇO 1:3 COM PREPARO EM BETONEIRA 400L. AF_10/2022	m²	309,36	7,21	8,83	2.731,64	0,56 %
5.2.8	DPEMA-Próprio 0010		CHAPIM SOBRE MURROS LINEARES, EM CONCRETO PRÉ-MOLDADO, L=23CM, ASSENTADO COM ARGAMASSA 1:4	m	54,9	52,30	64,05	3.516,34	0,72 %
5.2.9	2454	ORSE	Andaime tubular metálico simples - peça x dia	PxD	360	0,50	0,61	219,60	0,05 %
5.2.10	12674	ORSE	Montagem e desmontagem de peças metálicas de escoramento e/ou andaimes	m³	12	0,18	0,22	2,64	0,00 %
5.3.11	13026	ORSE	Reboco ou emboço externo, de parede, com argamassa traço 1:5 - 1:5 (cimento / areia) com Rebotec, espessura 2,0 cm	m²	61,32	32,54	39,85	2.443,60	0,50 %
<b>6</b>			<b>PISO</b>					<b>42.512,55</b>	<b>8,73 %</b>
<b>6.1</b>			<b>MEIO-FIO E SARJETA</b>					<b>5.477,56</b>	<b>1,12 %</b>
6.1.1	93358	SINAPI	ESCAVAÇÃO MANUAL DE VALA COM PROFUNDIDADE MENOR OU IGUAL A 1,30 M. AF_02/2021	m³	0,42	93,03	113,93	47,85	0,01 %
6.1.2	11447	ORSE	Compactação manual com compactador a percussão sapiño, sem controle do grau de compactação	m³	0,38	14,48	17,73	6,73	0,00 %



6.1.3	94273	SINAPI	ASSENTAMENTO DE GUIA (MEIO-FIO) EM TRECHO RETO, CONFECCIONADA EM CONCRETO PRÉ-FABRICADO, DIMENSÕES 100X15X13X30 CM (COMPRIMENTO X BASE INFERIOR X BASE SUPERIOR X ALTURA). AF_01/2024	M	40	51,40	62,94	2.517,60	0,52 %
6.1.4	96995	SINAPI	REATERRO MANUAL APOLOADO COM SOQUETE. AF_10/2017	m³	0,2	56,41	69,08	13,81	0,00 %
6.1.5	94288	SINAPI	EXECUÇÃO DE SARJETA DE CONCRETO USINADO, MOLDADA IN LOCO EM TRECHO CURVO, 30 CM BASE X 10 CM ALTURA. AF_01/2024	M	49,47	42,74	52,34	2.589,25	0,53 %
6.1.6	DPEMA-0039	Próprio	LIMITADOR DE VAGAS - BATE RODAS EM CONCRETO 17CM X 50CM X 10CM	UN	8	30,86	37,79	302,32	0,06 %
<b>6.2</b>			<b>CALÇADA</b>					<b>27.731,62</b>	<b>5,69 %</b>
6.2.1	11472	ORSE	Regularização manual e compactação com placa vibratória	m²	190,9	7,42	9,08	1.733,37	0,36 %
6.2.2	97113	SINAPI	APLICAÇÃO DE LONA PLÁSTICA PARA EXECUÇÃO DE PAVIMENTOS DE CONCRETO. AF_04/2022	m²	190,9	2,90	3,55	677,69	0,14 %
6.2.3	DPEMA-0009	Próprio	JUNTA DE DILATAÇÃO PLÁSTICA PARA PISOS DE CONCRETO, 27MM X 3MM, ASSENTADA COM ARGAMASSA, TRAÇO 1:3, PREPARO MECANICO EM BETONEIRA	m	150	9,37	11,47	1.720,50	0,35 %
6.2.4	11475	ORSE	Espaçador de aço, tipo caranguejo, em aço CA - 50 Ø 6,3mm, para Telas Soldadas	un	750	1,09	1,33	997,50	0,20 %
6.2.5	94994	SINAPI	EXECUÇÃO DE PASSEIO (CALÇADA) OU PISO DE CONCRETO COM CONCRETO MOLDADO IN LOCO, FEITO EM OBRA, ACABAMENTO CONVENCIONAL, ESPESSURA 8 CM, ARMADO. AF_08/2022	m²	190,9	96,68	118,40	22.602,56	4,64 %
<b>6.3</b>			<b>PAVIMENTAÇÃO</b>					<b>8.706,05</b>	<b>1,79 %</b>
6.3.1	11472	ORSE	Regularização manual e compactação com placa vibratória	m²	162,92	7,42	9,08	1.479,31	0,30 %
6.3.2	2238	ORSE	Pavimentação c/ brita granítica n°1, espalhada, e = 5,0cm	m²	89,52	15,07	18,45	1.651,64	0,34 %
6.3.3	92397	SINAPI	EXECUÇÃO DE PAVIMENTO EM PISO INTERTRAVADO, COM BLOCO RETANGULAR COR NATURAL DE 20 X 10 CM, ESPESSURA 6 CM. AF_10/2022	m²	73,96	61,55	75,38	5.575,10	1,14 %
<b>6.4</b>			<b>BASE RESERVATÓRIO INFERIOR</b>					<b>597,32</b>	<b>0,12 %</b>
6.4.1	11447	ORSE	Compactação manual com compactador a percussão sapinho, sem controle do grau de compactação	m³	0,4	14,48	17,73	7,09	0,00 %
6.4.2	97113	SINAPI	APLICAÇÃO DE LONA PLÁSTICA PARA EXECUÇÃO DE PAVIMENTOS DE CONCRETO. AF_04/2022	m²	4,84	2,90	3,55	17,18	0,00 %
6.4.3	94994	SINAPI	EXECUÇÃO DE PASSEIO (CALÇADA) OU PISO DE CONCRETO COM CONCRETO MOLDADO IN LOCO, FEITO EM OBRA, ACABAMENTO CONVENCIONAL, ESPESSURA 8 CM, ARMADO. AF_08/2022	m²	4,84	96,68	118,40	573,05	0,12 %
<b>7</b>			<b>COBERTURA</b>					<b>6.805,69</b>	<b>1,40 %</b>
7.1	74064/001	SINAPI	FUNDO ANTICORROSIVO A BASE DE OXIDO DE FERRO (ZARCAO), DUAS DEMAO S - CALHAS	m²	18	28,89	35,38	636,84	0,13 %
7.2	100742	SINAPI	PINTURA COM TINTA ALQUÍDICA DE ACABAMENTO (ESMALTE SINTÉTICO ACETINADO) APLICADA A ROLO OU PINCEL SOBRE SUPERFÍCIES METÁLICAS (EXCETO PERFIL) EXECUTADO EM OBRA (POR DEMÃO). AF_01/2020	m²	7,49	26,39	32,31	242,00	0,05 %
7.3	DPEMA-0044	Próprio	TOLDO EM POLICARBONATO 6MM A 8MMM C/ ESTRUTURA METÁLICA EM AÇO GALVANIZADO ½" - INCLUSO PROTEÇÃO ANTICORROSIVA E PINTURA ESMALTE SINTÉTICO	m²	7,35	604,30	740,08	5.439,58	1,12 %
7.4	100617	SBC	VEDAÇÃO DE CALHAS E RUFOS COM SILICONE	M	5,6	64,48	78,96	442,17	0,09 %
7.5	12842	ORSE	Manta aluminizada 1 face para subcobertura, e = *1" mm	m²	2,26	16,30	19,96	45,10	0,01 %
<b>8</b>			<b>ESQUADRIAS METÁLICAS</b>					<b>29.598,15</b>	<b>6,08 %</b>
8.1	9035	ORSE	Gradil Nylofor 3D, malha 20x5cm, Ø 5mm 250x243 cm, pintura branca, verde e preta, Belgo ou similar, inclusive postes (secção 60x40mm e h=3,20m) e acessórios	m²	7,42	398,74	488,33	3.623,40	0,74 %
8.2	10812	ORSE	Gradil Nylofor3D, malha 20x5cm, Ø 5mm 250x203 cm, Belgo ou similar, inclusivepostes (secção 60x40mm e h=2,60m) e acessórios	m²	45,57	376,31	460,86	21.001,39	4,31 %
8.3	1861	ORSE	Fornecimento de cadeado 40mm	un	4	25,40	31,10	124,40	0,03 %
8.4	DPEMA-0045	Próprio	PORTÃO (2,5X1M) COM GRADIL NYLOFOR EM QUADRO DE POSTE NYLOFOR 60X40MM, BRANCO, APARAFUSADO COM KIT FIXADOR POLIAMIDA. ESTRUTURA FIXADA COM 3 PEÇAS DE GONZO 3/4" GALVANIZADO COM ABA LONGADA. INCLUSIVE FERROLHO. FORNECIMENTO E INSTALAÇÃO.	UN	2	1.979,66	2.424,48	4.848,96	1,00 %
<b>9</b>			<b>INSTALAÇÕES ELÉTRICAS, LÓGICAS E SPDA</b>					<b>28.818,78</b>	<b>5,92 %</b>
<b>9.1</b>			<b>PADRÃO DE ENTRADA, ALIMENTAÇÃO, INFRA ELÉTRICA E LÓGICA</b>					<b>10.478,54</b>	<b>2,15 %</b>
9.1.1	DPEMA-0011	Próprio	PADRÃO DE ENTRADA DE ENERGIA TRIFÁSICO, INSTALADO EM MURO, COM FORNECIMENTO E INSTALAÇÃO DE QUADRO DE MEDIÇÃO TRIFÁSICO, INCLUSO ATERRAMENTO, DISJUNTOR 63A E PONTALETE EM AÇO GALVANIZADO, 2" COM OLHAL- PADRÃO NÚCLEO BÁSICO DPE/MA	UN	1	1.650,85	2.021,79	2.021,79	0,41 %
9.1.2	93358	SINAPI	ESCAVAÇÃO MANUAL DE VALA. AF_09/2024	m³	1,5	93,03	113,93	170,89	0,04 %
9.1.3	96995	SINAPI	REATERRO MANUAL APOLOADO COM SOQUETE. AF_10/2017	m³	0,9	56,41	69,08	62,17	0,01 %
9.1.4	83421	SINAPI	CABO DE COBRE ISOLAMENTO TERMOPLASTICO 0,6/1KV 16MM2 ANTI-CHAMA - FORNECIMENTO E INSTALACAO	M	200	21,98	26,91	5.382,00	1,10 %
9.1.5	354	ORSE	Eletroduto de pvc rígido roscável, diâm = 32mm (1")	m	30	15,57	19,06	571,80	0,12 %
9.1.6	355	ORSE	Eletroduto de pvc rígido roscável, diâm = 40mm (1 1/4")	m	30	19,41	23,77	713,10	0,15 %
9.1.7	356	ORSE	Eletroduto de pvc rígido roscável, diâm = 50mm (1 1/2")	m	3	21,90	26,82	80,46	0,02 %
9.1.8	363	ORSE	Curva para eletroduto de pvc rígido roscável, diâm = 32mm (1")	un	4	7,51	9,19	36,76	0,01 %
9.1.9	364	ORSE	Curva para eletroduto de pvc rígido roscável, diâm = 40mm (1 1/4")	un	5	10,63	13,01	65,05	0,01 %
9.1.10	365	ORSE	Curva para eletroduto de pvc rígido roscável, diâm = 50mm (1 1/2")	un	2	11,18	13,69	27,38	0,01 %
9.1.11	12140	ORSE	Abraçadeira metálica tipo "D" de 1"	un	3	5,72	7,00	21,00	0,00 %
9.1.12	7750	ORSE	Abraçadeira metálica tipo "D" de 1 1/4"	un	3	6,84	8,37	25,11	0,01 %
9.1.13	9427	ORSE	Abraçadeira metálica tipo "D" de 1 1/2"	un	3	5,52	6,76	20,28	0,00 %





9.1.14	10572	ORSE	Guia para cabos em arame galvanizado nº16	m	62	5,03	6,16	381,92	0,08 %
9.1.15	DPEMA-0012	Próprio	CAIXA ENTERRADA ELÉTRICA RETANGULAR, EM ALVENARIA COM TIJOLOS CERÂMICOS, FUNDO COM BRITA, DIMENSÕES INTERNAS: 0,30X0,30X0,50 M, COM CHAPISCO E REBOCO, E=2CM, COM ADITIVO IMPERMEABILIZANTE - INCLUSIVE TAMPA EM CONCRETO ARMADO.	UN	3	244,64	299,61	898,83	0,18 %
<b>9.2</b>			<b>ABRIGO DE QUADRO GERAL</b>					<b>3.778,13</b>	<b>0,78 %</b>
9.2.1	DPEMA-0013	Próprio	ABRIGO EM ALVENARIA (1,05M X 0,45M, H=2,50M) PARA CONJUNTO DE QUADRO DE DISTRIBUIÇÃO, SOBRE BASE DE CONCRETO ARMADO (1,20M X 0,75M), INCLUINDO CHAPISCO E REBOCO, COM PORTA EM ALUMÍNIO (0,80M X 2,10M)	UN	1	1.883,81	2.307,10	2.307,10	0,47 %
9.2.2	DPEMA-0014	Próprio	QUADRO DE DISTRIBUIÇÃO PARA 16 DISJUNTORES COM BARRAMENTO, DPS CLASSE II E DIJUNTORES TRIPOLARES - PADRÃO NÚCLEO BÁSICO DPE/MA	UN	1	1.181,54	1.447,03	1.447,03	0,30 %
9.2.3	91854	SINAPI	ELETRODUTO FLEXÍVEL CORRUGADO, PVC, DN 25 MM (3/4"), PARA CIRCUITOS TERMINAIS, INSTALADO EM PAREDE - FORNECIMENTO E INSTALAÇÃO. AF_03/2023	M	2	9,80	12,00	24,00	0,00 %
<b>9.3</b>			<b>SISTEMA DE PROTEÇÃO CONTRA DESCARGAS ATMOSFÉRICAS (SPDA)</b>					<b>7.297,11</b>	<b>1,50 %</b>
9.3.1	93358	SINAPI	ESCAVAÇÃO MANUAL DE VALA COM PROFUNDIDADE MENOR OU IGUAL A 1,30 M. AF_02/2021	m³	4,98	93,03	113,93	567,37	0,12 %
9.3.2	96995	SINAPI	REATERRO MANUAL APOIADO COM SOQUETE. AF_10/2017	m³	4,98	56,41	69,08	344,01	0,07 %
9.3.3	98111	SINAPI	CAIXA DE INSPEÇÃO PARA ATERRAMENTO, CIRCULAR, EM POLIETILENO, DIÂMETRO INTERNO = 0,3 M. AF_12/2020	UN	6	53,53	65,55	393,30	0,08 %
9.3.4	9962	ORSE	Lastro de brita graduada apoiada e=10cm	m²	0,54	29,44	36,05	19,46	0,00 %
9.3.5	8082	ORSE	Cabo de cobre nú 50 mm2 - fornecimento e assentamento (2,27m/kg)	kg	22,88	127,33	155,94	3.567,90	0,73 %
9.3.6	DPEMA-0150	Próprio	Haste cobreada copperweld p/aterramento d= 5/8" x 2,40m	un	6	249,97	306,13	1.836,78	0,38 %
9.3.7	7923	ORSE	Terminal de compressão para cabo de 50 mm2 - fornecimento e instalação	un	6	6,09	7,45	44,70	0,01 %
9.3.8	11132	ORSE	Presilha de latão, L=20mm, para fixação de cabos de cobre, furo d=5mm, para cabos 35mm² a 50mm², ref.TEL-744 ou similar (SPDA)	un	6	2,39	2,92	17,52	0,00 %
9.3.9	10907	ORSE	Conector cabo-haste em bronze natural para 2 cabos cobre de 16mm² a 70mm² com grampo "U" e porcas de aço galv.Ref.TEL-583 ou similar - fornecimento e instalação	un	6	8,73	10,69	64,14	0,01 %
9.3.10	9051	ORSE	Caixa de equalização p/aterramento 20x20x10cm de sobrepor p/11 terminais de pressão c/barramento	un	1	360,85	441,93	441,93	0,09 %
<b>9.4</b>			<b>ILUMINAÇÃO EXTERNA</b>					<b>4.108,18</b>	<b>0,84 %</b>
<b>9.4.1</b>			<b>ARANDELAS</b>					<b>3.279,24</b>	<b>0,67 %</b>
9.4.1.1	2476	ORSE	Rasgos em alvenaria para passagem de tubulação diâm 1/2" a 1"	m	53,35	6,63	8,11	432,66	0,09 %
9.4.1.2	2483	ORSE	Enchimento de rasgos em alvenaria e concreto para tubulação diâm 1/2" a 1"	m	53,35	5,00	6,12	326,50	0,07 %
9.4.1.3	91854	SINAPI	ELETRODUTO FLEXÍVEL CORRUGADO, PVC, DN 25 MM (3/4"), PARA CIRCUITOS TERMINAIS, INSTALADO EM PAREDE - FORNECIMENTO E INSTALAÇÃO. AF_03/2023	M	62	9,80	12,00	744,00	0,15 %
9.4.1.4	91939	SINAPI	CAIXA RETANGULAR 4" X 2" ALTA (2,00 M DO PISO), PVC, INSTALADA EM PAREDE - FORNECIMENTO E INSTALAÇÃO. AF_03/2023	UN	8	33,29	40,77	326,16	0,07 %
9.4.1.5	91926	SINAPI	CABO DE COBRE FLEXÍVEL ISOLADO, 2,5 MM², ANTI-CHAMA 450/750 V, PARA CIRCUITOS TERMINAIS - FORNECIMENTO E INSTALAÇÃO. AF_03/2023	M	124	4,66	5,70	706,80	0,15 %
9.4.1.6	480	ORSE	Relé fotoelétrico individual 5a/127v c/base móvel	un	1	35,47	43,44	43,44	0,01 %
9.4.1.7	060496	SBC	ARANDELA LED 18W BRANCO FRIO TIPO TARTARUGA	UN	8	71,42	87,46	699,68	0,14 %
<b>9.4.2</b>			<b>REFLETORES DO JARDIM</b>					<b>828,94</b>	<b>0,17 %</b>
9.4.2.1	2476	ORSE	Rasgos em alvenaria para passagem de tubulação diâm 1/2" a 1"	m	10	6,63	8,11	81,10	0,02 %
9.4.2.2	2483	ORSE	Enchimento de rasgos em alvenaria e concreto para tubulação diâm 1/2" a 1"	m	10	5,00	6,12	61,20	0,01 %
9.4.2.3	91854	SINAPI	ELETRODUTO FLEXÍVEL CORRUGADO, PVC, DN 25 MM (3/4"), PARA CIRCUITOS TERMINAIS, INSTALADO EM PAREDE - FORNECIMENTO E INSTALAÇÃO. AF_03/2023	M	16	9,80	12,00	192,00	0,04 %
9.4.2.4	91941	SINAPI	CAIXA RETANGULAR 4" X 2" BAIXA (0,30 M DO PISO), PVC, INSTALADA EM PAREDE - FORNECIMENTO E INSTALAÇÃO. AF_03/2023	UN	2	12,33	15,10	30,20	0,01 %
9.4.2.5	5023	ORSE	Cabo de cobre PP Cordplast 2 x 2,5 mm2, 450/750v - fornecimento	m	10	10,70	13,10	131,00	0,03 %
9.4.2.6	DPEMA-0015	Próprio	SUPORTE REFLETOR LED CHÃO ESTACA ESPETO JARDIM 45MM PRETO	UN	4	36,04	44,13	176,52	0,04 %
9.4.2.7	DPEMA-0016	Próprio	REFLETOR HOLOFOTE SLIM LED, 10W, PRETO, LUZ BRANCA 6500K, 750, IP65, PROVA D'ÁGUA, BIVOLT, AVANT, MEDIDAS A -91 B -90 C- 26D-50 MM	UN	4	32,04	39,23	156,92	0,03 %
<b>9.5</b>			<b>ABRIGO DA BOMBA E ALIMENTAÇÃO ELÉTRICA</b>					<b>2.095,76</b>	<b>0,43 %</b>
9.5.1	DPEMA-0017	Próprio	ABRIGO EM ALVENARIA (MEDIDAS INTERNAS: 0,60M X 0,60M, H= 0,70M) PARA CONJUNTO DE MOTO-BOMBA, SOBRE BASE DE CONCRETO ARMADO (0,70M X 1,10M), INCLUINDO CHAPISCO, REBOCO, ESQUADRIA DE FERRO E COBERTURA EM CONCRETO ARMADO (0,70M X 0,75M), E= 5CM, I=10%	UN	1	592,90	726,12	726,12	0,15 %
9.5.2	2476	ORSE	Rasgos em alvenaria para passagem de tubulação diâm 1/2" a 1"	m	2	6,63	8,11	16,22	0,00 %
9.5.3	2483	ORSE	Enchimento de rasgos em alvenaria e concreto para tubulação diâm 1/2" a 1"	m	2	5,00	6,12	12,24	0,00 %
9.5.4	91854	SINAPI	ELETRODUTO FLEXÍVEL CORRUGADO, PVC, DN 25 MM (3/4"), PARA CIRCUITOS TERMINAIS, INSTALADO EM PAREDE - FORNECIMENTO E INSTALAÇÃO. AF_03/2023	M	2	9,80	12,00	24,00	0,00 %
9.5.5	91941	SINAPI	CAIXA RETANGULAR 4" X 2" BAIXA (0,30 M DO PISO), PVC, INSTALADA EM PAREDE - FORNECIMENTO E INSTALAÇÃO. AF_03/2023	UN	1	12,33	15,10	15,10	0,00 %
9.5.6	91939	SINAPI	CAIXA RETANGULAR 4" X 2" ALTA (2,00 M DO PISO), PVC, INSTALADA EM PAREDE - FORNECIMENTO E INSTALAÇÃO. AF_03/2023	UN	1	33,29	40,77	40,77	0,01 %
9.5.7	91926	SINAPI	CABO DE COBRE FLEXÍVEL ISOLADO, 2,5 MM², ANTI-CHAMA 450/750 V, PARA CIRCUITOS TERMINAIS - FORNECIMENTO E INSTALAÇÃO. AF_03/2023	M	1	4,66	5,70	5,70	0,00 %
9.5.8	711	ORSE	Fornecimento e instalação de tampa cega (espelho liso) para caixa 4" x 2"	un	2	5,22	6,39	12,78	0,00 %



9.5.9	102111	SINAPI	BOMBA CENTRÍFUGA, MONOFÁSICA, 0,5 CV OU 0,49 HP, HM 6 A 20 M, Q 1,2 A 8,3 M3/H - FORNECIMENTO E INSTALAÇÃO. AF_12/2020	UN	1	1.014,81	1.242,83	1.242,83	0,26 %
<b>9.6</b>			<b>ALIMENTAÇÃO BOIA ELÉTRICA INFERIOR E SUPERIOR</b>					<b>1.061,06</b>	<b>0,22 %</b>
9.6.1	93358	SINAPI	ESCAVAÇÃO MANUAL DE VALA COM PROFUNDIDADE MENOR OU IGUAL A 1,30 M. AF_02/2021	m³	0,3	93,03	113,93	34,17	0,01 %
9.6.2	93382	SINAPI	REATERRO MANUAL DE VALAS, COM COMPACTADOR DE SOLOS DE PERCUSSÃO. AF_08/2023	m³	0,3	27,66	33,87	10,16	0,00 %
9.6.3	353	ORSE	Eletroduto de pvc rígido roscável, diâm = 25mm (3/4")	m	25,3	12,35	15,12	382,53	0,08 %
9.6.4	1256	ORSE	Curva de 90° de pvc rígido roscável, diâm = 3/4"	un	6	14,34	17,56	105,36	0,02 %
9.6.5	371	ORSE	Luva para eletroduto de pvc rígido roscável, diâm = 25mm (3/4")	un	4	1,84	2,25	9,00	0,00 %
9.6.6	5023	ORSE	Cabo de cobre PP Cordplast 2 x 2,5 mm2, 450/750v - fornecimento e instalação	m	25,3	10,70	13,10	331,43	0,07 %
9.6.7	8441	ORSE	Abraçadeira metálica tipo "D" de 3/4"	un	3	5,50	6,73	20,19	0,00 %
9.6.8	DPEMA-0018	Próprio	BOIA ELÉTRICA PARA RESERVATÓRIO INFERIOR -FORNECIMENTO E INSTALAÇÃO	UN	1	49,81	61,00	61,00	0,01 %
9.6.9	DPEMA-0019	Próprio	BOIA ELÉTRICA PARA RESERVATÓRIO SUPERIOR -FORNECIMENTO E INSTALAÇÃO	UN	1	56,21	68,84	68,84	0,01 %
9.6.10	94795	SINAPI	TORNEIRA DE BOIA PARA CAIXA D'ÁGUA, ROSCÁVEL, 1/2" - FORNECIMENTO E INSTALAÇÃO. AF_08/2021	UN	1	31,34	38,38	38,38	0,01 %
<b>10</b>			<b>INSTALAÇÕES HIDROSSANITÁRIAS</b>					<b>21.929,90</b>	<b>4,50 %</b>
<b>10.1</b>			<b>ALIMENTAÇÃO DE ÁGUA FRIA</b>					<b>965,90</b>	<b>0,20 %</b>
10.1.1	93358	SINAPI	ESCAVAÇÃO MANUAL DE VALA COM PROFUNDIDADE MENOR OU IGUAL A 1,30 M. AF_02/2021	m³	1,35	93,03	113,93	153,80	0,03 %
10.1.2	89401	SINAPI	TUBO, PVC, SOLDÁVEL, DE 20MM, INSTALADO EM RAMAL DE DISTRIBUIÇÃO DE ÁGUA - FORNECIMENTO E INSTALAÇÃO. AF_06/2022	M	45	11,29	13,82	621,90	0,13 %
10.1.3	93382	SINAPI	REATERRO MANUAL DE VALAS, COM COMPACTADOR DE SOLOS DE PERCUSSÃO. AF_08/2023	m³	1,1	27,66	33,87	37,25	0,01 %
10.1.4	89404	SINAPI	JOELHO 90 GRAUS, PVC, SOLDÁVEL, DN 20MM, INSTALADO EM RAMAL DE DISTRIBUIÇÃO DE ÁGUA - FORNECIMENTO E INSTALAÇÃO. AF_06/2022	UN	4	7,47	9,14	36,56	0,01 %
10.1.5	89417	SINAPI	LUVA, PVC, SOLDÁVEL, DN 20MM, INSTALADO EM RAMAL DE DISTRIBUIÇÃO DE ÁGUA - FORNECIMENTO E INSTALAÇÃO. AF_06/2022	UN	8	5,63	6,89	55,12	0,01 %
10.1.6	89438	SINAPI	TE, PVC, SOLDÁVEL, DN 20MM, INSTALADO EM RAMAL DE DISTRIBUIÇÃO DE ÁGUA - FORNECIMENTO E INSTALAÇÃO. AF_06/2022	UN	2	10,40	12,73	25,46	0,01 %
10.1.7	103047	SINAPI	REGISTRO DE ESFERA, PVC, SOLDÁVEL, COM VOLANTE, DN 20 MM - FORNECIMENTO E INSTALAÇÃO. AF_08/2021	UN	1	29,24	35,81	35,81	0,01 %
<b>10.2</b>			<b>RESERVATÓRIO INFERIOR</b>					<b>1.936,72</b>	<b>0,40 %</b>
10.2.1	102609	SINAPI	CAIXA D'ÁGUA EM POLIETILENO, 2000 LITROS - FORNECIMENTO E INSTALAÇÃO. AF_06/2021	UN	1	1.239,34	1.517,81	1.517,81	0,31 %
10.2.2	94703	SINAPI	ADAPTADOR COM FLANGE E ANEL DE VEDAÇÃO, PVC, SOLDÁVEL, DN 25 MM X 3/4", INSTALADO EM RESERVAÇÃO PREDIAL DE ÁGUA - FORNECIMENTO E INSTALAÇÃO. AF_04/2024	UN	2	20,56	25,17	50,34	0,01 %
10.2.3	94704	SINAPI	ADAPTADOR COM FLANGE E ANEL DE VEDAÇÃO, PVC, SOLDÁVEL, DN 32 MM X 1", INSTALADO EM RESERVAÇÃO PREDIAL DE ÁGUA - FORNECIMENTO E INSTALAÇÃO. AF_04/2024	UN	1	27,55	33,74	33,74	0,01 %
10.2.4	94648	SINAPI	TUBO, PVC, SOLDÁVEL, DE 25MM, INSTALADO EM RESERVAÇÃO PREDIAL DE ÁGUA - FORNECIMENTO E INSTALAÇÃO. AF_04/2024	M	3,6	7,04	8,62	31,03	0,01 %
10.2.5	103011	SINAPI	VÁLVULA DE RETENÇÃO, DE BRONZE, PÉ COM CRIVOS, ROSCÁVEL, 1" - FORNECIMENTO E INSTALAÇÃO. AF_08/2021	UN	1	82,17	100,63	100,63	0,02 %
10.2.6	89440	SINAPI	TE, PVC, SOLDÁVEL, DN 25MM, INSTALADO EM RAMAL DE DISTRIBUIÇÃO DE ÁGUA - FORNECIMENTO E INSTALAÇÃO. AF_06/2022	UN	1	12,29	15,05	15,05	0,00 %
10.2.7	89408	SINAPI	JOELHO 90 GRAUS, PVC, SOLDÁVEL, DN 25MM, INSTALADO EM RAMAL DE DISTRIBUIÇÃO DE ÁGUA - FORNECIMENTO E INSTALAÇÃO. AF_06/2022	UN	3	8,89	10,88	32,64	0,01 %
10.2.8	94796	SINAPI	TORNEIRA DE BOIA PARA CAIXA D'ÁGUA, ROSCÁVEL, 3/4" - FORNECIMENTO E INSTALAÇÃO. AF_08/2021	UN	1	36,78	45,04	45,04	0,01 %
10.2.9	94489	SINAPI	REGISTRO DE ESFERA, PVC, SOLDÁVEL, COM VOLANTE, DN 25 MM - FORNECIMENTO E INSTALAÇÃO. AF_08/2021	UN	1	36,13	44,24	44,24	0,01 %
10.2.10	94490	SINAPI	REGISTRO DE ESFERA, PVC, SOLDÁVEL, COM VOLANTE, DN 32 MM - FORNECIMENTO E INSTALAÇÃO. AF_08/2021	UN	1	54,06	66,20	66,20	0,01 %
<b>10.3</b>			<b>RESERVATÓRIO SUPERIOR</b>					<b>1.026,03</b>	<b>0,21 %</b>
10.3.1	93358	SINAPI	ESCAVAÇÃO MANUAL DE VALA COM PROFUNDIDADE MENOR OU IGUAL A 1,30 M. AF_02/2021	m³	0,7	93,03	113,93	79,75	0,02 %
10.3.2	96995	SINAPI	REATERRO MANUAL APOILOADO COM SOQUETE. AF_10/2017	m³	0,56	56,41	69,08	38,68	0,01 %
10.3.3	89402	SINAPI	TUBO, PVC, SOLDÁVEL, DE 25MM, INSTALADO EM RAMAL DE DISTRIBUIÇÃO DE ÁGUA - FORNECIMENTO E INSTALAÇÃO. AF_06/2022	M	36	12,97	15,88	571,68	0,12 %
10.3.4	89425	SINAPI	LUVA DE CORRER, PVC, SOLDÁVEL, DN 25MM, INSTALADO EM RAMAL DE DISTRIBUIÇÃO DE ÁGUA - FORNECIMENTO E INSTALAÇÃO. AF_06/2022	UN	4	18,88	23,12	92,48	0,02 %
10.3.5	89408	SINAPI	JOELHO 90 GRAUS, PVC, SOLDÁVEL, DN 25MM, INSTALADO EM RAMAL DE DISTRIBUIÇÃO DE ÁGUA - FORNECIMENTO E INSTALAÇÃO. AF_06/2022	UN	10	8,89	10,88	108,80	0,02 %
10.3.6	94489	SINAPI	REGISTRO DE ESFERA, PVC, SOLDÁVEL, COM VOLANTE, DN 25 MM - FORNECIMENTO E INSTALAÇÃO. AF_08/2021	UN	1	36,13	44,24	44,24	0,01 %
10.3.7	8441	ORSE	Abraçadeira metálica tipo "D" de 3/4"	un	3	5,50	6,73	20,19	0,00 %
10.3.8	94703	SINAPI	ADAPTADOR COM FLANGE E ANEL DE VEDAÇÃO, PVC, SOLDÁVEL, DN 25 MM X 3/4", INSTALADO EM RESERVAÇÃO DE ÁGUA DE EDIFICAÇÃO QUE POSSUA RESERVATÓRIO DE FIBRA/FIBROCIMENTO FORNECIMENTO E INSTALAÇÃO. AF_06/2016	UN	1	20,56	25,17	25,17	0,01 %
10.3.9	94796	SINAPI	TORNEIRA DE BOIA PARA CAIXA D'ÁGUA, ROSCÁVEL, 3/4" - FORNECIMENTO E INSTALAÇÃO. AF_08/2021	UN	1	36,78	45,04	45,04	0,01 %
<b>10.4</b>			<b>INSTALAÇÕES SANITÁRIAS</b>					<b>7.278,50</b>	<b>1,49 %</b>
10.4.1	DPEMA-0020	Próprio	CAIXA ENTERRADA HIDRÁULICA RETANGULAR, EM ALVENARIA COM BLOÇOS CERÂMICOS, DIMENSÕES INTERNAS: 0,6X0,6X0,6 M PARA INSPEÇÃO DE REDE DE ESGOTO, INCLUSO REBOCO INTERNO/EXTERNO E IMPERMEABILIZAÇÃO DE SUPERFÍCIE, COM DUAS DEMÃOS DE PRIMER - INCLUSO TAMPAS DE CONCRETO ARMADO COM ALÇA	UN	5	575,10	704,32	3.521,60	0,72 %
10.4.2	93358	SINAPI	ESCAVAÇÃO MANUAL DE VALA COM PROFUNDIDADE MENOR OU IGUAL A 1,30 M. AF_02/2021	m³	2,2	93,03	113,93	250,64	0,05 %



10.4.3	89714	SINAPI	TUBO PVC, SÉRIE NORMAL, ESGOTO PREDIAL, DN 100 MM, FORNECIDO E INSTALADO EM RAMAL DE DESCARGA OU RAMAL DE ESGOTO SANITÁRIO. AF_08/2022	M	35	37,00	45,31	1.585,85	0,33 %
10.4.4	89712	SINAPI	TUBO PVC, SÉRIE NORMAL, ESGOTO PREDIAL, DN 50 MM, FORNECIDO E INSTALADO EM RAMAL DE DESCARGA OU RAMAL DE ESGOTO SANITÁRIO. AF_08/2022	M	20	26,56	32,52	650,40	0,13 %
10.4.5	104345	SINAPI	JUNÇÃO DE REDUÇÃO INVERTIDA, PVC, SÉRIE NORMAL, ESGOTO PREDIAL, DN 100 X 50 MM, JUNTA ELÁSTICA, FORNECIDO E INSTALADO EM RAMAL DE DESCARGA OU RAMAL DE ESGOTO SANITÁRIO. AF_08/2022	UN	1	41,02	50,23	50,23	0,01 %
10.4.6	89744	SINAPI	JOELHO 90 GRAUS, PVC, SÉRIE NORMAL, ESGOTO PREDIAL, DN 100 MM, JUNTA ELÁSTICA, FORNECIDO E INSTALADO EM RAMAL DE DESCARGA OU RAMAL DE ESGOTO SANITÁRIO. AF_08/2022	UN	2	26,96	33,01	66,02	0,01 %
10.4.7	89796	SINAPI	TE, PVC, SÉRIE NORMAL, ESGOTO PREDIAL, DN 100 X 100 MM, JUNTA ELÁSTICA, FORNECIDO E INSTALADO EM RAMAL DE DESCARGA OU RAMAL DE ESGOTO SANITÁRIO. AF_08/2022	UN	1	41,88	51,29	51,29	0,01 %
10.4.8	104357	SINAPI	CAP, PVC, SÉRIE NORMAL, ESGOTO PREDIAL, DN 100 MM, JUNTA ELÁSTICA, FORNECIDO E INSTALADO EM SUBCOLETOR AÉREO DE ESGOTO SANITÁRIO. AF_08/2022	UN	4	18,10	22,16	88,64	0,02 %
10.4.9	104352	SINAPI	TE, PVC, SÉRIE NORMAL, ESGOTO PREDIAL, DN 100 X 50 MM, JUNTA ELÁSTICA, FORNECIDO E INSTALADO EM PRUMADA DE ESGOTO SANITÁRIO OU VENTILAÇÃO. AF_08/2022	UN	3	37,94	46,46	139,38	0,03 %
10.4.10	98110	SINAPI	CAIXA DE GORDURA PEQUENA (CAPACIDADE: 19 L), CIRCULAR, EM PVC, DIÂMETRO INTERNO= 0,3 M. AF_12/2020	UN	1	395,88	484,83	484,83	0,10 %
10.4.11	89557	SINAPI	REDUÇÃO EXCÊNTRICA, PVC, SÉRIE R, ÁGUA PLUVIAL, DN 100 X 75 MM, JUNTA ELÁSTICA, FORNECIDO E INSTALADO EM RAMAL DE ENCAMINHAMENTO. AF_06/2022	UN	1	29,42	36,03	36,03	0,01 %
10.4.12	89549	SINAPI	REDUÇÃO EXCÊNTRICA, PVC, SÉRIE R, ÁGUA PLUVIAL, DN 75 X 50 MM, JUNTA ELÁSTICA, FORNECIDO E INSTALADO EM RAMAL DE ENCAMINHAMENTO. AF_06/2022	UN	1	17,96	21,99	21,99	0,00 %
10.4.13	89732	SINAPI	JOELHO 45 GRAUS, PVC, SÉRIE NORMAL, ESGOTO PREDIAL, DN 50 MM, JUNTA ELÁSTICA, FORNECIDO E INSTALADO EM RAMAL DE DESCARGA OU RAMAL DE ESGOTO SANITÁRIO. AF_08/2022	UN	3	15,57	19,06	57,18	0,01 %
10.4.14	89731	SINAPI	JOELHO 90 GRAUS, PVC, SÉRIE NORMAL, ESGOTO PREDIAL, DN 50 MM, JUNTA ELÁSTICA, FORNECIDO E INSTALADO EM RAMAL DE DESCARGA OU RAMAL DE ESGOTO SANITÁRIO. AF_08/2022	UN	1	14,93	18,28	18,28	0,00 %
10.4.15	89746	SINAPI	JOELHO 45 GRAUS, PVC, SÉRIE NORMAL, ESGOTO PREDIAL, DN 100 MM, JUNTA ELÁSTICA, FORNECIDO E INSTALADO EM RAMAL DE DESCARGA OU RAMAL DE ESGOTO SANITÁRIO. AF_08/2022	UN	1	27,69	33,91	33,91	0,01 %
10.4.16	96995	SINAPI	REATERRO MANUAL APOILOADO COM SOQUETE. AF_10/2017	m³	2,2	56,41	69,08	151,97	0,03 %
10.4.17	DPEMA-0021	Próprio	VÁLVULA DE RETENÇÃO P/ ESGOTO D=100MM - FORNECIMENTO E INSTALAÇÃO	UN	1	57,37	70,26	70,26	0,01 %
<b>10.5</b>			<b>SISTEMA INDIVIDUAL DE ESGOTO</b>					<b>9.823,92</b>	<b>2,02 %</b>
10.5.1	DPEMA-0022	Próprio	FOSSA SÉPTICA CIRCULAR, EM CONCRETO PRÉ-MOLDADO, DIÂMETRO INTERNO = 1,00M, ALTURA INTERNA = 2,80M, VOLUME ÚTIL = 2,20M3, COM FUNDO EM CONCRETO ARMADO, INCLUSIVE TAMPA EM CONCRETO ARMADO, H=5CM	UN	1	2.696,93	3.302,93	3.302,93	0,68 %
10.5.2	DPEMA-0025	Próprio	FILTRO ANAERÓBICO CIRCULAR, EM CONCRETO PRÉ-MOLDADO, DIÂMETRO INTERNO = 1,00M, ALTURA INTERNA = 1,70M, VOLUME ÚTIL = 1,32M3, COM FUNDO EM CONCRETO ARMADO, INCLUSIVE TAMPA EM CONCRETO ARMADO, H=5CM E FUNDO FALSO, FERFURADO, E=5CM	UN	1	1.960,93	2.401,55	2.401,55	0,49 %
10.5.3	DPEMA-0026	Próprio	SUMIDOURO PRÉ-MOLDADO DE CONCRETO, 05 ANÉIS, DIÂMETRO INTERNO = 1,00M E H=0,50M CADA ANEL (1,00x2,50)	UN	1	3.363,64	4.119,44	4.119,44	0,85 %
<b>10.6</b>			<b>VENTILAÇÃO DE ESGOTO</b>					<b>898,83</b>	<b>0,18 %</b>
10.6.1	89798	SINAPI	TUBO PVC, SÉRIE NORMAL, ESGOTO PREDIAL, DN 50 MM, FORNECIDO E INSTALADO EM PRUMADA DE ESGOTO SANITÁRIO OU VENTILAÇÃO. AF_08/2022	M	35	12,14	14,86	520,10	0,11 %
10.6.2	89801	SINAPI	JOELHO 90 GRAUS, PVC, SÉRIE NORMAL, ESGOTO PREDIAL, DN 50 MM, JUNTA ELÁSTICA, FORNECIDO E INSTALADO EM PRUMADA DE ESGOTO SANITÁRIO OU VENTILAÇÃO. AF_08/2022	UN	6	9,53	11,67	70,02	0,01 %
10.6.3	104348	SINAPI	TERMINAL DE VENTILAÇÃO, PVC, SÉRIE NORMAL, ESGOTO PREDIAL, DN 50 MM, JUNTA SOLDÁVEL, FORNECIDO E INSTALADO EM PRUMADA DE ESGOTO SANITÁRIO OU VENTILAÇÃO. AF_08/2022	UN	7	9,81	12,01	84,07	0,02 %
10.6.4	11976	ORSE	Abracadadeira de Alumínio 2" 50mm (Daisa BC-200) ou similar	un	8	10,51	12,87	102,96	0,02 %
10.6.5	89825	SINAPI	TE, PVC, SÉRIE NORMAL, ESGOTO PREDIAL, DN 50 X 50 MM, JUNTA ELÁSTICA, FORNECIDO E INSTALADO EM PRUMADA DE ESGOTO SANITÁRIO OU VENTILAÇÃO. AF_08/2022	UN	6	16,56	20,28	121,68	0,02 %
<b>11</b>			<b>DRENAGEM</b>					<b>16.900,81</b>	<b>3,47 %</b>
<b>11.1</b>			<b>DRENAGEM SUBSUPERFICIAL, CANALETAS E SARJETAS</b>					<b>14.688,24</b>	<b>3,01 %</b>
11.1.1	DPEMA-0028	Próprio	DRENO ESPINHA DE PEIXE (SEÇÃO 0,40 X 0,40 M), COM TUBO DE PEAD CORRUGADO PERFURADO, DN 100 MM, ENCHIMENTO COM BRITA, ENVOLVIDO COM MANTA GEOTÊXTIL, INCLUSIVE CONEXÕES	m	50	80,13	98,13	4.906,50	1,01 %
11.1.2	93358	SINAPI	ESCAVAÇÃO MANUAL DE VALA COM PROFUNDIDADE MENOR OU IGUAL A 1,30 M. AF_02/2021	m³	8,4	93,03	113,93	957,01	0,20 %
11.1.3	89512	SINAPI	TUBO PVC, SÉRIE R, ÁGUA PLUVIAL, DN 100 MM, FORNECIDO E INSTALADO EM RAMAL DE ENCAMINHAMENTO. AF_06/2022	M	35	46,51	56,96	1.993,60	0,41 %
11.1.4	89529	SINAPI	JOELHO 90 GRAUS, PVC, SÉRIE R, ÁGUA PLUVIAL, DN 100 MM, JUNTA ELÁSTICA, FORNECIDO E INSTALADO EM RAMAL DE ENCAMINHAMENTO. AF_06/2022	UN	3	34,54	42,30	126,90	0,03 %
11.1.5	96995	SINAPI	REATERRO MANUAL APOILOADO COM SOQUETE. AF_10/2017	m³	3,9	56,41	69,08	269,41	0,06 %
11.1.6	DPEMA-0029	Próprio	SARJETA PARA DRENAGEM COM GRELHA DE FERRO FUNDIDO 1,5 X 0,15M, INCLUSO PROTEÇÃO COM FUNDO ZARCÃO E PINTURA SINTÉTICA	UN	1	273,60	335,07	335,07	0,07 %
11.1.7	89585	SINAPI	JOELHO 45 GRAUS, PVC, SÉRIE R, ÁGUA PLUVIAL, DN 100 MM, JUNTA ELÁSTICA, FORNECIDO E INSTALADO EM CONDUTORES VERTICAIS DE ÁGUAS PLUVIAIS. AF_06/2022	UN	4	42,95	52,60	210,40	0,04 %
11.1.8	102991	SINAPI	CANALETA MEIA CANA PRÉ-MOLDADA DE CONCRETO (D = 40 CM) - FORNECIMENTO E INSTALAÇÃO. AF_08/2021	M	26,85	61,95	75,87	2.037,10	0,42 %
11.1.9	97895	SINAPI	CAIXA ENTERRADA HIDRÁULICA RETANGULAR, EM CONCRETO PRÉ-MOLDADO, DIMENSÕES INTERNAS: 0,3X0,3X0,3 M. AF_12/2020	UN	3	219,19	268,44	805,32	0,17 %



11.1.10	DPEMA- Próprio 0035	TAMPA PERFURADA EM CONCRETO ARMADO, E =5 CM, L=30CM, COM FUROS D=25MM, A CADA 15CM - ASSENTADA COM ARGAMASSA TRAÇO 1:3	M	26,85	92,66	113,48	3.046,93	0,63 %
<b>11.2</b>		<b>DRENAGEM DE AR CONDICIONADO</b>					<b>2.212,57</b>	<b>0,45 %</b>
11.2.1	89865 SINAPI	TUBO, PVC, SOLDÁVEL, DE 25MM, INSTALADO EM DRENO DE AR-CONDICIONADO - FORNECIMENTO E INSTALAÇÃO. AF_08/2022	M	20	17,99	22,03	440,60	0,09 %
11.2.2	89866 SINAPI	JOELHO 90 GRAUS, PVC, SOLDÁVEL, DN 25MM, INSTALADO EM DRENO DE AR-CONDICIONADO - FORNECIMENTO E INSTALAÇÃO. AF_08/2022	UN	20	7,52	9,20	184,00	0,04 %
11.2.3	89869 SINAPI	TE, PVC, SOLDÁVEL, DN 25MM, INSTALADO EM DRENO DE AR-CONDICIONADO - FORNECIMENTO E INSTALAÇÃO. AF_08/2022	UN	5	10,45	12,79	63,95	0,01 %
11.2.4	11975 ORSE	Abraçadeira de alumínio 1 " 25mm (DAISA BC-100) ou similar	un	8	7,06	8,64	69,12	0,01 %
11.2.5	103978 SINAPI	TUBO, PVC, SOLDÁVEL, DE 40MM, INSTALADO EM RAMAL DE DISTRIBUIÇÃO DE ÁGUA - FORNECIMENTO E INSTALAÇÃO. AF_06/2022	M	30	27,43	33,59	1.007,70	0,21 %
11.2.6	103980 SINAPI	JOELHO 90 GRAUS, PVC, SOLDÁVEL, DN 40MM, INSTALADO EM RAMAL DE DISTRIBUIÇÃO DE ÁGUA - FORNECIMENTO E INSTALAÇÃO. AF_06/2022	UN	6	18,06	22,11	132,66	0,03 %
11.2.7	104011 SINAPI	TE, PVC, SOLDÁVEL, DN 40MM, INSTALADO EM RAMAL DE DISTRIBUIÇÃO DE ÁGUA - FORNECIMENTO E INSTALAÇÃO. AF_06/2022	UN	5	25,82	31,62	158,10	0,03 %
11.2.8	89482 SINAPI	CAIXA SIFONADA, PVC, DN 100 X 100 X 50 MM, FORNECIDA E INSTALADA EM RAMAIS DE ENCAMINHAMENTO DE ÁGUA PLUVIAL. AF_06/2022	UN	1	40,18	49,20	49,20	0,01 %
11.2.9	104178 SINAPI	CAP, PVC, SERIE R, ÁGUA PLUVIAL, DN 100 MM, JUNTA ELÁSTICA, FORNECIDO E INSTALADO EM RAMAL DE ENCAMINHAMENTO. AF_06/2022	UN	1	20,05	24,55	24,55	0,01 %
11.2.10	103999 SINAPI	BUCHA DE REDUÇÃO, LONGA, PVC, SOLDÁVEL, DN 50 X 25 MM, INSTALADO EM RAMAL DE DISTRIBUIÇÃO DE ÁGUA - FORNECIMENTO E INSTALAÇÃO. AF_06/2022	UN	1	12,69	15,54	15,54	0,00 %
11.2.11	104014 SINAPI	BUCHA DE REDUÇÃO, LONGA, PVC, SOLDÁVEL, DN 40 X 25 MM, INSTALADO EM RAMAL DE DISTRIBUIÇÃO DE ÁGUA - FORNECIMENTO E INSTALAÇÃO. AF_06/2022	UN	5	10,97	13,43	67,15	0,01 %
<b>12</b>		<b>PINTURA</b>					<b>14.839,51</b>	<b>3,05 %</b>
12.1	88484 SINAPI	FUNDO SELADOR ACRÍLICO, APLICAÇÃO MANUAL EM TETO, UMA DEMÃO. AF_04/2023	m²	22,48	5,31	6,50	146,12	0,03 %
12.2	88488 SINAPI	PINTURA LÁTEX ACRÍLICA PREMIUM, APLICAÇÃO MANUAL EM TETO, DUAS DEMÃOS. AF_04/2023	m²	22,48	16,89	20,68	464,88	0,10 %
12.3	88485 SINAPI	FUNDO SELADOR ACRÍLICO, APLICAÇÃO MANUAL EM PAREDE, UMA DEMÃO. AF_04/2023	m²	321,87	4,28	5,24	1.686,59	0,35 %
12.4	88489 SINAPI	PINTURA LÁTEX ACRÍLICA PREMIUM, APLICAÇÃO MANUAL EM PAREDES, DUAS DEMÃOS. AF_04/2023	m²	321,87	14,36	17,58	5.658,47	1,16 %
12.5	102491 SINAPI	PINTURA DE PISO COM TINTA ACRÍLICA, APLICAÇÃO MANUAL, 2 DEMÃOS, INCLUSO FUNDO PREPARADOR. AF_05/2021	m²	199,98	23,02	28,19	5.637,43	1,16 %
12.6	95305 SINAPI	TEXTURA ACRÍLICA, APLICAÇÃO MANUAL EM PAREDE, UMA DEMÃO. AF_04/2023	m²	32,54	15,23	18,65	606,87	0,12 %
12.7	102500 SINAPI	PINTURA DE DEMARCAÇÃO DE VAGA COM TINTA ACRÍLICA, E = 10 CM, APLICAÇÃO MANUAL. AF_05/2021	M	55	4,79	5,86	322,30	0,07 %
12.8	102513 SINAPI	PINTURA DE SÍMBOLOS E TEXTOS COM TINTA ACRÍLICA, DEMARCAÇÃO COM FITA ADESIVA E APLICAÇÃO COM ROLO. AF_05/2021	m²	5	51,75	63,37	316,85	0,07 %
<b>13</b>		<b>ACESSIBILIDADE</b>					<b>2.729,01</b>	<b>0,56 %</b>
13.1	171854 SBC	PISO TÁTIL OU ALERTA DIRECIONAL EM BORRACHA COR 25x25cm	m²	3,25	265,29	324,90	1.055,92	0,22 %
13.2	7324 ORSE	Piso tátil direcional e/ou alerta, de concreto, colorido, p/deficientes visuais, dimensões 25x25cm, aplicado com argamassa industrializada ac-ii, rejuntado, exclusive regularização de base	m²	7,8	152,13	186,31	1.453,21	0,30 %
13.3	102491 SINAPI	PINTURA DE PISO COM TINTA ACRÍLICA, APLICAÇÃO MANUAL, 2 DEMÃOS, INCLUSO FUNDO PREPARADOR. AF_05/2021	m²	7,8	23,02	28,19	219,88	0,05 %
<b>14</b>		<b>PAISAGISMO E JARDINAGEM</b>					<b>11.914,63</b>	<b>2,45 %</b>
14.1	DPEMA- Próprio 0036	ASSENTAMENTO DE TIJOLO MACIÇO PARA CANTEIRO DE JARDIM, H=40CM, SOBRE FUNDAÇÃO EM TIJOLO CERÂMICO E LASTRO DE CONCRETO - INCLUSO CHAPISCO E REBOCO IMPERMEABILIZANTE INTERNO	M	22,86	80,38	98,44	2.250,33	0,46 %
14.2	2200 ORSE	Aplicação de resina sobre revestimento de pedra piso ou parede	m²	10,05	21,81	26,71	268,43	0,06 %
14.3	2394 ORSE	Fornecimento e espalhamento de terra vegetal preparada	m³	3,85	125,18	153,30	590,20	0,12 %
14.4	DPEMA- Próprio 0037	FORNECIMENTO E PLANTIO DE MUDAS DE MOREIA, PODOCARPO E PATA DE ELEFANTE, COM ORNAMENTAÇÃO EM SEIXO ROLADO BRANCO nº 02, SOBRE MANTA BIDIM	UN	1	4.906,36	6.008,81	6.008,81	1,23 %
14.5	10234 ORSE	Gramma esmeralda em placas, fornecimento e plantio	m²	73,4	26,55	32,51	2.386,23	0,49 %
14.6	2082 ORSE	Torneira cromada para jardim, DECA 1153C39, 1/2" ou similar	un	1	67,96	83,23	83,23	0,02 %
14.7	1358 ORSE	Mangueira trançada de alta pressão spt 250p ø = 3/4"	m	20	13,37	16,37	327,40	0,07 %
<b>15</b>		<b>LIMPEZA DE OBRA</b>					<b>3.128,31</b>	<b>0,64 %</b>
15.1	9537 SINAPI	LIMPEZA FINAL DA OBRA	m²	202,29	4,13	5,05	1.021,56	0,21 %
15.2	26 ORSE	Coleta e carga manuais de entulho	m³	40,46	17,45	21,37	864,63	0,18 %
15.3	DPEMA- Próprio 0038	DESCARTE DE RESÍDUOS MISTURADO DA CONSTRUÇÃO CIVIL EM ÁREA LICENCIADA	m³	40,46	25,07	30,70	1.242,12	0,25 %
<b>16</b>		<b>AS BUILT DE OBRA</b>					<b>11.138,97</b>	<b>2,29 %</b>
16.1	000516 SBC	VISTORIA IMÓVEL P/LEVANT."AS BUILT"ENG./HORA AREA ATE 1250M2	m²	286,57	31,74	38,87	11.138,97	2,29 %

Total sem BDI 397.857,46  
Total do BDI 89.339,71  
Total Geral 487.197,17





Obra  
SOR-PLANILHA ORÇAMENTARIA-LORETO-REV00

Bancos  
SINAPI - 09/2024 - Maranhão  
SBC - 10/2024 - Maranhão  
ORSE - 07/2024 - Sergipe

B.D.I.  
22,47%

Encargos Sociais  
Não Desonerado:  
Horista: 112,68%  
Mensalista: 69,90%

Planilha Orçamentária Analítica

1								14.167,79
SERVIÇOS PRELIMINARES								
1.1	Código	Banco	Descrição	Tipo	Und	Quant.	Valor Unit	Total
Composição	016580	SBC	A R T TABELA B OBRA OU SERVICO DE ROTINA 6.000,01 ATE 7.500	DESPESAS LEGAIS	UN	1,0000000	298,44	298,44
Insumo	007474	SBC	A R T TABELA A DO CREA ACIMA DE 15000,01	Material	UN	1,0000000	298,44	298,44
				MO sem LS =>		0,00	LS =>	0,00
				Valor do BDI =>		67,05	MO com LS =>	365,49
					Quant. =>	1,0000000	Preço Total =>	365,49
1.2	Código	Banco	Descrição	Tipo	Und	Quant.	Valor Unit	Total
Composição	016511	SBC	R R T TABELA DO CAU	DESPESAS LEGAIS	UN	1,0000000	119,61	119,61
Insumo	021917	SBC	RRT TABELA CAU	Material	UN	1,0000000	119,61	119,61
				MO sem LS =>		0,00	LS =>	0,00
				Valor do BDI =>		26,87	MO com LS =>	146,48
					Quant. =>	1,0000000	Preço Total =>	146,48
1.3	Código	Banco	Descrição	Tipo	Und	Quant.	Valor Unit	Total
Composição	016580	SBC	A R T TABELA A DO CREA ACIMA DE 15000,01 - FISCALIZAÇÃO E PROJETOS COMPLEMENTARES - CONTRATANTE	DESPESAS LEGAIS	UN	1,0000000	298,44	298,44
Insumo	007474	SBC	A R T TABELA A DO CREA ACIMA DE 15000,01	Material	UN	1,0000000	298,44	298,44
				MO sem LS =>		0,00	LS =>	0,00
				Valor do BDI =>		67,05	MO com LS =>	365,49
					Quant. =>	3,0000000	Preço Total =>	1.096,47
1.4	Código	Banco	Descrição	Tipo	Und	Quant.	Valor Unit	Total
Composição	DPEMA-0001	Próprio	TAXAS E EMOLUMENTOS MUNICIPAIS DE OBRA (ALVARÁS, LICENÇAS, HABITE-SE, ETC)	SERT - SERVIÇOS TÉCNICOS	m²	1,0000000	5,22	5,22
Insumo	DPEMA-0001	Próprio	EXPEDIÇÃO DE ALVARÁ	Taxas	m²	1,0000000	1,06	1,06
Insumo	DPEMA-0002	Próprio	TAXA MUNICIPAL HABITE-SE DA OBRA	Taxas	m²	1,0000000	2,16	2,16
Insumo	DPEMA-0003	Próprio	LICENÇAS CBMMA / SEMA / SMMA / PPRA	Taxas	m²	1,0000000	2,00	2,00
				MO sem LS =>		0,00	LS =>	0,00
				Valor do BDI =>		1,17	MO com LS =>	6,39
					Quant. =>	525,2500000	Preço Total =>	3.356,34
1.5	Código	Banco	Descrição	Tipo	Und	Quant.	Valor Unit	Total
Composição	11397	ORSE	Placa de obra em lona com impressão digital 1,50 x 2,00m, inclusive estrutura em metalon 20 x 20cm e escoramento, instalada - Rev 02 - 09/2021	Mobilização / Instalações Provisórias / Desmobilização	un	1,0000000	750,00	750,00
Insumo	12325	ORSE	Placa em lona com impressão digital 1,50 x 2,00m, inclusive estrutura em metalon 20x20cm, inclusive escoramento	Serviços	un	1,0000000	750,00	750,00
				MO sem LS =>		0,00	LS =>	0,00
				Valor do BDI =>		168,52	MO com LS =>	918,52
					Quant. =>	1,0000000	Preço Total =>	918,52
1.6	Código	Banco	Descrição	Tipo	Und	Quant.	Valor Unit	Total
Composição	DPEMA-0002	Próprio	LIGAÇÃO PREDIAL DE ÁGUA, PROVISÓRIA E DEFINITIVA, EM PISO, COM FORNECIMENTO DE MATERIAL, INCLUSIVE HIDRÔMETRO.	LIPR - LIGAÇÕES PREDIAIS ÁGUA/ESGOTO/ENERGIA/TELEF ONE	UN	1,0000000	398,33	398,33
Composição Auxiliar	93358	SINAPI	ESCAVAÇÃO MANUAL DE VALA. AF_09/2024	MOVT - MOVIMENTO DE TERRA	m³	0,9463919	93,03	88,04
Composição Auxiliar	76	ORSE	Reaterio manual de valas com espalhamento s/ compactação	Aterros / Reaterros / Compactações	m³	1,3260000	17,45	23,13
Composição Auxiliar	88267	SINAPI	ENCANADOR OU BOMBEIRO HIDRÁULICO COM ENCARGOS COMPLEMENTARES	SEDI - SERVIÇOS DIVERSOS	H	1,3470000	28,43	38,29
Insumo	00009856	SINAPI	TUBO PVC, ROSCAVEL, 1/2", AGUA FRIA PREDIAL	Material	M	6,0000000	8,45	50,70
Insumo	00001955	SINAPI	CURVA DE PVC 90 GRAUS, SOLDAVEL, 20 MM, COR MARROM, PARA AGUA FRIA PREDIAL	Material	UN	2,0000000	2,25	4,50
Insumo	00003542	SINAPI	JOELHO PVC, SOLDAVEL, 90 GRAUS, 20 MM, COR MARROM, PARA AGUA FRIA PREDIAL	Material	UN	2,0000000	0,63	1,26
Insumo	00000122	SINAPI	ADESIVO PLASTICO PARA PVC, FRASCO COM *850* GR	Material	UN	1,0000000	61,55	61,55
Insumo	00012773	SINAPI	HIDROMETRO UNIJATO / MEDIDOR DE AGUA, DN 1/2", VAZAO MAXIMA DE 3 M3/H, PARA AGUA POTAVEL FRIA, RELOJOARIA PLANA, CLASSE B, HORIZONTAL (SEM CONEXOES)	Material	UN	1,0000000	92,76	92,76
Insumo	6313	ORSE	Lacre anti-fraude para hidrômetro em polipropileno	Material	UN	1,0000000	0,89	0,89
Insumo	00001413	SINAPI	COLAR TOMADA PVC, COM TRAVAS, SAIDA COM ROSCA, DE 75 MM X 1/2" OU 75 MM X 3/4", PARA LIGACAO PREDIAL DE AGUA	Material	UN	1,0000000	13,52	13,52
Insumo	00009892	SINAPI	UNIAO PVC, ROSCAVEL 1/2", AGUA FRIA PREDIAL	Material	UN	2,0000000	7,17	14,34
Insumo	2260	ORSE	Torneira plastica para jardins 1/2", HERC 1128 ou similar	Material	un	1,0000000	2,13	2,13
Insumo	1784	ORSE	Plug pvc rigido roscavel d= 1/2"	Material	un	1,0000000	0,62	0,62
Insumo	980	ORSE	Fita vedacao teflon larg= 1/2"	Material	m	30,0000000	0,22	6,60
				MO sem LS =>		47,78	LS =>	53,83
				Valor do BDI =>		89,50	MO com LS =>	101,61
					Quant. =>	1,0000000	Preço Total =>	487,83
1.7	Código	Banco	Descrição	Tipo	Und	Quant.	Valor Unit	Total



Composição	99059	SINAPI	LOCAÇÃO CONVENCIONAL DE OBRA, UTILIZANDO GABARITO DE TÁBUAS CORRIDAS PONTELETADAS A CADA 2,00M - 2 UTILIZAÇÕES. AF_03/2024	SERT - SERVIÇOS TÉCNICOS	M	1,0000000	68,27	68,27		
Composição Auxiliar	88239	SINAPI	AJUDANTE DE CARPINTEIRO COM ENCARGOS COMPLEMENTARES	SEDI - SERVIÇOS DIVERSOS	H	0,7247000	24,21	17,54		
Composição Auxiliar	88262	SINAPI	CARPINTEIRO DE FORMAS COM ENCARGOS COMPLEMENTARES	SEDI - SERVIÇOS DIVERSOS	H	0,7247000	28,83	20,89		
Composição Auxiliar	91692	SINAPI	SERRA CIRCULAR DE BANCADA COM MOTOR ELÉTRICO POTÊNCIA DE 5HP, COM COIFA PARA DISCO 10" - CHP DIURNO. AF_08/2015	CHOR - CUSTOS HORÁRIOS DE MÁQUINAS E EQUIPAMENTOS	CHP	0,0070000	30,93	0,21		
Composição Auxiliar	91693	SINAPI	SERRA CIRCULAR DE BANCADA COM MOTOR ELÉTRICO POTÊNCIA DE 5HP, COM COIFA PARA DISCO 10" - CHI DIURNO. AF_08/2015	CHOR - CUSTOS HORÁRIOS DE MÁQUINAS E EQUIPAMENTOS	CHI	0,0280000	29,56	0,82		
Composição Auxiliar	94974	SINAPI	CONCRETO MAGRO PARA LASTRO, TRAÇO 1:4,5:4,5 (EM MASSA SECA DE CIMENTO/ AREIA MÉDIA/ BRITA 1) - PREPARO MANUAL. AF_05/2021	FUES - FUNDAÇÕES E ESTRUTURAS	m³	0,0040000	468,40	1,87		
Insumo	00004417	SINAPI	SARRAFO NAO APARELHADO *2,5 X 7* CM, EM MACARANDUBA/MASSARANDUBA, ANGELIM, PEROBA-ROSA OU EQUIVALENTE DA REGIAO - BRUTA	Material	M	0,7445000	7,62	5,67		
Insumo	00004433	SINAPI	CAIBRO NAO APARELHADO *6 X 6* CM, EM MACARANDUBA/MASSARANDUBA, ANGELIM OU EQUIVALENTE DA REGIAO - BRUTA	Material	M	0,4125000	27,37	11,29		
Insumo	00005068	SINAPI	PREGO DE ACO POLIDO COM CABECA 17 X 21 (2 X 11)	Material	KG	0,1110000	19,63	2,17		
Insumo	00007356	SINAPI	TINTA LATEX ACRILICA PREMIUM, COR BRANCO FOSCO	Material	L	0,0256000	34,71	0,88		
Insumo	00010567	SINAPI	TABUA *2,5 X 23* CM EM PINUS, MISTA OU EQUIVALENTE DA REGIAO - BRUTA	Material	M	0,5500000	12,61	6,93		
				MO sem LS =>		12,78	LS =>	14,40	MO com LS =>	27,18
				Valor do BDI =>		15,34			Valor com BDI =>	83,61
						<b>Quant. =&gt;</b>	<b>86,2800000</b>	<b>Preço Total =&gt;</b>	<b>7.213,87</b>	

<b>1.8</b>	<b>Código Banco</b>	<b>Descrição</b>	<b>Tipo</b>	<b>Und</b>	<b>Quant.</b>	<b>Valor Unit</b>	<b>Total</b>			
Composição	102607	SINAPI	CAIXA D'ÁGUA EM POLIETILENO, 1000 LITROS - FORNECIMENTO E INSTALAÇÃO. AF_06/2021	INHI - INSTALAÇÕES HIDROS SANITÁRIAS	UN	1,0000000	475,87	475,87		
Composição Auxiliar	88248	SINAPI	AUXILIAR DE ENCANADOR OU BOMBEIRO HIDRÁULICO COM ENCARGOS COMPLEMENTARES	SEDI - SERVIÇOS DIVERSOS	H	0,1510000	23,71	3,58		
Composição Auxiliar	88267	SINAPI	ENCANADOR OU BOMBEIRO HIDRÁULICO COM ENCARGOS COMPLEMENTARES	SEDI - SERVIÇOS DIVERSOS	H	0,1510000	28,43	4,29		
Insumo	00034636	SINAPI	CAIXA D'ÁGUA / RESERVATORIO EM POLIETILENO, 1000 LITROS, COM TAMPA	Material	UN	1,0000000	468,00	468,00		
				MO sem LS =>		2,56	LS =>	2,89	MO com LS =>	5,45
				Valor do BDI =>		106,92			Valor com BDI =>	582,79
						<b>Quant. =&gt;</b>	<b>1,0000000</b>	<b>Preço Total =&gt;</b>	<b>582,79</b>	

<b>2</b>	<b>ADMINISTRAÇÃO LOCAL</b>							<b>134.705,35</b>		
<b>2.1</b>	<b>Código Banco</b>	<b>Descrição</b>	<b>Tipo</b>	<b>Und</b>	<b>Quant.</b>	<b>Valor Unit</b>	<b>Total</b>			
Composição	4654	ORSE	Locação de container - Almoarifado sem banheiro - 6,00 x 2,40m - Rev 02_02/2022	Mobilização / Instalações Provisórias / Desmobilização	mês	1,0000000	800,00	800,00		
Insumo	4299	ORSE	Aluguel de container - Almoarifado sem banheiro - 6,00 x 2,40m	Serviços	mês	1,0000000	800,00	800,00		
				MO sem LS =>		0,00	LS =>	0,00	MO com LS =>	0,00
				Valor do BDI =>		179,76			Valor com BDI =>	979,76
						<b>Quant. =&gt;</b>	<b>3,0000000</b>	<b>Preço Total =&gt;</b>	<b>2.939,28</b>	

<b>2.2</b>	<b>Código Banco</b>	<b>Descrição</b>	<b>Tipo</b>	<b>Und</b>	<b>Quant.</b>	<b>Valor Unit</b>	<b>Total</b>			
Composição	4656	ORSE	Locação de container - Banheiro com chuveiros e vasos - 4,30 x 2,30m	Mobilização / Instalações Provisórias / Desmobilização	mês	1,0000000	945,23	945,23		
Insumo	00010777/SINAPI	ORSE	Locacao de container 2,30 x 4,30 m, alt. 2,50 m, para sanitario, com 3 bacias, 4 chuveiros, 1 lavatorio e 1 mictorio (nao inclui mobilizacao/desmobilizacao)	Equipamento	mes	1,0000000	945,23	945,23		
				MO sem LS =>		0,00	LS =>	0,00	MO com LS =>	0,00
				Valor do BDI =>		212,39			Valor com BDI =>	1.157,62
						<b>Quant. =&gt;</b>	<b>3,0000000</b>	<b>Preço Total =&gt;</b>	<b>3.472,86</b>	

<b>2.3</b>	<b>Código Banco</b>	<b>Descrição</b>	<b>Tipo</b>	<b>Und</b>	<b>Quant.</b>	<b>Valor Unit</b>	<b>Total</b>			
Composição	13042	ORSE	Deslocamento de Equipe Tecnica (Engenheiro/Tecnico/Auxiliar/Motorista) por veiculo - Rev 01	Pára-raios	km	1,0000000	3,66	3,66		
Insumo	4415	ORSE	Veiculo leve - Volkswagen:GOL ou similar	Equipamento	h	0,0143000	13,18	0,18		
Insumo	5937	ORSE	Técnico Nível Médio Sênior - 40h - Rev 02	Mão de Obra	h	0,0143000	41,59	0,59		
Insumo	00000242/SINAPI	ORSE	Ajudante especializado (horista)	Mão de Obra	h	0,0143000	13,90	0,19		
Insumo	00002708/SINAPI	ORSE	Engenheiro civil de obra senior (horista)	Mão de Obra	h	0,0143000	145,29	2,07		
Insumo	00004222/SINAPI	ORSE	Gasolina comum	Material	l	0,1000000	6,30	0,63		
				MO sem LS =>		1,34	LS =>	1,51	MO com LS =>	2,85
				Valor do BDI =>		0,82			Valor com BDI =>	4,48
						<b>Quant. =&gt;</b>	<b>1.406,0000000</b>	<b>Preço Total =&gt;</b>	<b>6.298,88</b>	

<b>2.4</b>	<b>Código Banco</b>	<b>Descrição</b>	<b>Tipo</b>	<b>Und</b>	<b>Quant.</b>	<b>Valor Unit</b>	<b>Total</b>			
Composição	93572	SINAPI	ENCARREGADO GERAL DE OBRAS COM ENCARGOS COMPLEMENTARES	SEDI - SERVIÇOS DIVERSOS	MES	1,0000000	5.519,54	5.519,54		
Composição Auxiliar	95422	SINAPI	CURSO DE CAPACITAÇÃO PARA ENCARREGADO GERAL DE OBRAS (ENCARGOS COMPLEMENTARES) - MENSALISTA	SEDI - SERVIÇOS DIVERSOS	MES	1,0000000	89,88	89,88		
Insumo	00040818	SINAPI	ENCARREGADO GERAL DE OBRAS (MENSALISTA)	Mão de Obra	MES	1,0000000	4.922,68	4.922,68		
Insumo	00040863	SINAPI	EXAMES - MENSALISTA (COLETADO CAIXA - ENCARGOS COMPLEMENTARES)	Material	MES	1,0000000	252,08	252,08		
Insumo	00040864	SINAPI	SEGURO - MENSALISTA (COLETADO CAIXA - ENCARGOS COMPLEMENTARES)	Material	MES	1,0000000	0,01	0,01		
Insumo	00043475	SINAPI	FERRAMENTAS - FAMILIA ENCARREGADO GERAL - MENSALISTA (ENCARGOS COMPLEMENTARES - COLETADO CAIXA)	Equipamento	MES	1,0000000	18,73	18,73		
Insumo	00043499	SINAPI	EPI - FAMILIA ENCARREGADO GERAL - MENSALISTA (ENCARGOS COMPLEMENTARES - COLETADO CAIXA)	Equipamento	MES	1,0000000	236,16	236,16		
				MO sem LS =>		2.356,86	LS =>	2.655,70	MO com LS =>	5.012,56
				Valor do BDI =>		1.240,24			Valor com BDI =>	6.759,78
						<b>Quant. =&gt;</b>	<b>3,0000000</b>	<b>Preço Total =&gt;</b>	<b>20.279,34</b>	



2.5	Código	Banco	Descrição	Tipo	Und	Quant.	Valor Unit	Total		
Composição	100319	SINAPI	ENGENHEIRO CIVIL JUNIOR COM ENCARGOS COMPLEMENTARES	SEDI - SERVIÇOS DIVERSOS	MES	1,0000000	18.511,27	18.511,27		
Composição Auxiliar	100313	SINAPI	CURSO DE CAPACITAÇÃO PARA ENGENHEIRO CIVIL JUNIOR (ENCARGOS COMPLEMENTARES) - MENSALISTA	SEDI - SERVIÇOS DIVERSOS	MES	1,0000000	163,55	163,55		
Insumo	00040863	SINAPI	EXAMES - MENSALISTA (COLETADO CAIXA - ENCARGOS COMPLEMENTARES)	Material	MES	1,0000000	252,08	252,08		
Insumo	00040864	SINAPI	SEGURO - MENSALISTA (COLETADO CAIXA - ENCARGOS COMPLEMENTARES)	Material	MES	1,0000000	0,01	0,01		
Insumo	00043474	SINAPI	FERRAMENTAS - FAMILIA ENGENHEIRO CIVIL - MENSALISTA (ENCARGOS COMPLEMENTARES - COLETADO CAIXA)	Equipamento	MES	1,0000000	2,29	2,29		
Insumo	00043498	SINAPI	EPI - FAMILIA ENGENHEIRO CIVIL - MENSALISTA (ENCARGOS COMPLEMENTARES - COLETADO CAIXA)	Equipamento	MES	1,0000000	140,23	140,23		
Insumo	00040936	SINAPI	ENGENHEIRO CIVIL JUNIOR (MENSALISTA)	Mão de Obra	MES	1,0000000	17.953,11	17.953,11		
				MO sem LS =>		8.518,27	LS =>	9.598,39	MO com LS =>	18.116,66
				Valor do BDI =>		4.159,48			Valor com BDI =>	22.670,75
						<b>Quant. =&gt;</b>	<b>3,0000000</b>	<b>Preço Total =&gt;</b>	<b>68.012,25</b>	

2.6	Código	Banco	Descrição	Tipo	Und	Quant.	Valor Unit	Total		
Composição	100289	SINAPI	VIGIA DIURNO COM ENCARGOS COMPLEMENTARES	SEDI - SERVIÇOS DIVERSOS	H	1,0000000	23,25	23,25		
Composição Auxiliar	100288	SINAPI	CURSO DE CAPACITAÇÃO PARA VIGIA DIURNO (ENCARGOS COMPLEMENTARES) - HORISTA	SEDI - SERVIÇOS DIVERSOS	H	1,0000000	0,08	0,08		
Insumo	00034345	SINAPI	VIGIA DIURNO (HORISTA)	Mão de Obra	H	1,0000000	14,61	14,61		
Insumo	00037370	SINAPI	ALIMENTAÇÃO - HORISTA (COLETADO CAIXA - ENCARGOS COMPLEMENTARES)	Outros	H	1,0000000	4,64	4,64		
Insumo	00037371	SINAPI	TRANSPORTE - HORISTA (COLETADO CAIXA - ENCARGOS COMPLEMENTARES)	Serviços	H	1,0000000	0,63	0,63		
Insumo	00037372	SINAPI	EXAMES - HORISTA (COLETADO CAIXA - ENCARGOS COMPLEMENTARES)	Outros	H	1,0000000	1,34	1,34		
Insumo	00037373	SINAPI	SEGURO - HORISTA (COLETADO CAIXA - ENCARGOS COMPLEMENTARES)	Taxas	H	1,0000000	0,01	0,01		
Insumo	00043467	SINAPI	FERRAMENTAS - FAMILIA SERVENTE - HORISTA (ENCARGOS COMPLEMENTARES - COLETADO CAIXA)	Equipamento	H	1,0000000	0,61	0,61		
Insumo	00043491	SINAPI	EPI - FAMILIA SERVENTE - HORISTA (ENCARGOS COMPLEMENTARES - COLETADO CAIXA)	Equipamento	H	1,0000000	1,33	1,33		
				MO sem LS =>		6,91	LS =>	7,78	MO com LS =>	14,69
				Valor do BDI =>		5,22			Valor com BDI =>	28,47
						<b>Quant. =&gt;</b>	<b>192,0000000</b>	<b>Preço Total =&gt;</b>	<b>5.466,24</b>	

2.7	Código	Banco	Descrição	Tipo	Und	Quant.	Valor Unit	Total		
Composição	DPEMA-0050	Próprio	VIGIA NOTURNO COM ENCARGOS COMPLEMENTARES, HORA EFETIVAMENTE TRABALHADA 24H ÀS 7H	SEES - SERVIÇOS ESPECIAIS	H	1,0000000	27,25	27,25		
Composição Auxiliar	95388	SINAPI	CURSO DE CAPACITAÇÃO PARA VIGIA NOTURNO (ENCARGOS COMPLEMENTARES) - HORISTA	SEDI - SERVIÇOS DIVERSOS	H	1,0000000	0,09	0,09		
Insumo	00037370	SINAPI	ALIMENTAÇÃO - HORISTA (COLETADO CAIXA - ENCARGOS COMPLEMENTARES)	Outros	H	1,0000000	4,64	4,64		
Insumo	00037371	SINAPI	TRANSPORTE - HORISTA (COLETADO CAIXA - ENCARGOS COMPLEMENTARES)	Serviços	H	1,0000000	0,63	0,63		
Insumo	00037372	SINAPI	EXAMES - HORISTA (COLETADO CAIXA - ENCARGOS COMPLEMENTARES)	Outros	H	1,0000000	1,34	1,34		
Insumo	00037373	SINAPI	SEGURO - HORISTA (COLETADO CAIXA - ENCARGOS COMPLEMENTARES)	Taxas	H	1,0000000	0,01	0,01		
Insumo	00043467	SINAPI	FERRAMENTAS - FAMILIA SERVENTE - HORISTA (ENCARGOS COMPLEMENTARES - COLETADO CAIXA)	Equipamento	H	1,0000000	0,61	0,61		
Insumo	00043491	SINAPI	EPI - FAMILIA SERVENTE - HORISTA (ENCARGOS COMPLEMENTARES - COLETADO CAIXA)	Equipamento	H	1,0000000	1,33	1,33		
Insumo	DPEMA-0013	Próprio	VIGIA NOTURNO, HORA EFETIVAMENTE TRABALHADA DE 24H H AS 7H (COM ADICIONAL NOTURNO E HORA EXTRA 50% E 100% AOS FINAIS DE SEMANA)	Mão de Obra	H	1,0000000	18,60	18,60		
				MO sem LS =>		8,79	LS =>	9,90	MO com LS =>	18,69
				Valor do BDI =>		6,12			Valor com BDI =>	33,37
						<b>Quant. =&gt;</b>	<b>420,0000000</b>	<b>Preço Total =&gt;</b>	<b>14.015,40</b>	

2.8	Código	Banco	Descrição	Tipo	Und	Quant.	Valor Unit	Total		
Composição	DPEMA-0047	Próprio	VIGIA NOTURNO COM ENCARGOS COMPLEMENTARES, HORA EFETIVAMENTE TRABALHADA 17H ÀS 24H	SEES - SERVIÇOS ESPECIAIS	H	1,0000000	26,82	26,82		
Composição Auxiliar	95388	SINAPI	CURSO DE CAPACITAÇÃO PARA VIGIA NOTURNO (ENCARGOS COMPLEMENTARES) - HORISTA	SEDI - SERVIÇOS DIVERSOS	H	1,0000000	0,09	0,09		
Insumo	00037370	SINAPI	ALIMENTAÇÃO - HORISTA (COLETADO CAIXA - ENCARGOS COMPLEMENTARES)	Outros	H	1,0000000	4,64	4,64		
Insumo	00037371	SINAPI	TRANSPORTE - HORISTA (COLETADO CAIXA - ENCARGOS COMPLEMENTARES)	Serviços	H	1,0000000	0,63	0,63		
Insumo	00037372	SINAPI	EXAMES - HORISTA (COLETADO CAIXA - ENCARGOS COMPLEMENTARES)	Outros	H	1,0000000	1,34	1,34		
Insumo	00037373	SINAPI	SEGURO - HORISTA (COLETADO CAIXA - ENCARGOS COMPLEMENTARES)	Taxas	H	1,0000000	0,01	0,01		
Insumo	00043467	SINAPI	FERRAMENTAS - FAMILIA SERVENTE - HORISTA (ENCARGOS COMPLEMENTARES - COLETADO CAIXA)	Equipamento	H	1,0000000	0,61	0,61		
Insumo	00043491	SINAPI	EPI - FAMILIA SERVENTE - HORISTA (ENCARGOS COMPLEMENTARES - COLETADO CAIXA)	Equipamento	H	1,0000000	1,33	1,33		
Insumo	DPEMA-0012	Próprio	VIGIA NOTURNO, HORA EFETIVAMENTE TRABALHADA DE 17 H AS 24 H (COM ADICIONAL NOTURNO E HORA EXTRA 50% E 100% AOS FINAIS DE SEMANA)	Mão de Obra	H	1,0000000	18,17	18,17		
				MO sem LS =>		8,59	LS =>	9,67	MO com LS =>	18,26
				Valor do BDI =>		6,02			Valor com BDI =>	32,84
						<b>Quant. =&gt;</b>	<b>420,0000000</b>	<b>Preço Total =&gt;</b>	<b>13.792,90</b>	

2.9	Código	Banco	Descrição	Tipo	Und	Quant.	Valor Unit	Total		
Composição	DPEMA-0004	Próprio	PLOTAGEM EM FORMATO A3, PAPEL SUFITE, PRETO E BRANCO	SEDI - SERVIÇOS DIVERSOS	UN	1,0000000	6,00	6,00		
Insumo	DPEMA-0004	Próprio	PLOTAGEM EM FORMATO A3, PAPEL SUFITE, PRETO E BRANCO	Serviços	UN	1,0000000	6,00	6,00		
				MO sem LS =>		0,00	LS =>	0,00	MO com LS =>	0,00
				Valor do BDI =>		1,34			Valor com BDI =>	7,34
						<b>Quant. =&gt;</b>	<b>30,0000000</b>	<b>Preço Total =&gt;</b>	<b>220,20</b>	

2.10	Código	Banco	Descrição	Tipo	Und	Quant.	Valor Unit	Total
Composição	DPEMA-0005	Próprio	PLOTAGEM EM FORMATO A2, PAPEL SUFITE, PRETO E BRANCO	SEDI - SERVIÇOS DIVERSOS	UN	1,0000000	7,00	7,00





Insumo	DPEMA-   Próprio 0005	PLOTAGEM EM FORMATO A2, PAPEL SUFITE, PRETO E BRANCO	Serviços	7	1,0000000	7,00	7,00	
			MO sem LS =>	0,00	LS =>	0,00	MO com LS =>	0,00
			Valor do BDI =>	1,57			Valor com BDI =>	8,57
					<b>Quant. =&gt;</b>	<b>10,0000000</b>	<b>Preço Total =&gt;</b>	<b>85,70</b>

<b>2.11</b>	<b>Código Banco</b>	<b>Descrição</b>	<b>Tipo</b>	<b>Und</b>	<b>Quant.</b>	<b>Valor Unit</b>	<b>Total</b>	
Composição	DPEMA-0006 Próprio	PLOTAGEM EM FORMATO A1, PAPEL SUFITE, PRETO E BRANCO	SEDI - SERVIÇOS DIVERSOS	UN	1,0000000	10,00	10,00	
Insumo	DPEMA-   Próprio 0006	PLOTAGEM EM FORMATO A1, PAPEL SUFITE, PRETO E BRANCO	Serviços	UN	1,0000000	10,00	10,00	
			MO sem LS =>	0,00	LS =>	0,00	MO com LS =>	0,00
			Valor do BDI =>	2,24			Valor com BDI =>	12,24
					<b>Quant. =&gt;</b>	<b>10,0000000</b>	<b>Preço Total =&gt;</b>	<b>122,40</b>

<b>3</b>		<b>MOVIMENTAÇÃO DE TERRA</b>					<b>41.123,49</b>	
<b>3.1</b>	<b>Código Banco</b>	<b>Descrição</b>	<b>Tipo</b>	<b>Und</b>	<b>Quant.</b>	<b>Valor Unit</b>	<b>Total</b>	
Composição	9937 ORSE	Limpeza mecanizada do terreno c/ retroescavadeira (vegetação rasteira) inclusive carga e transporte - dmt até 1km	Serviços Iniciais de Obras Civis	m²	1,0000000	1,92	1,92	
Composição Auxiliar	10549 ORSE	Encargos Complementares - Servente	Provisórios	h	0,0200000	3,80	0,07	
Insumo	54 ORSE	Encarregado de turma - SICRO	Mão de Obra	h	0,0030000	18,28	0,05	
Insumo	2451 ORSE	Caminhao basc. 9 t/6,0 m3 (m. benz - 1315 -150,0 kw)	Equipamento	h	0,0120000	47,16	0,56	
Insumo	2477 ORSE	Pá - carregadeira de esteira 1,53m3 (cat - 953 - 130,0 hp)	Equipamento	h	0,0047000	160,11	0,75	
Insumo	2482 ORSE	Retroescavadeira pneus (Massey Ferguson MF - 86 HF ou equivalente)	Equipamento	h	0,0030000	76,57	0,22	
Insumo	00006111/SIN	ORSE	Mão de Obra	h	0,0200000	13,65	0,27	
			MO sem LS =>	0,15	LS =>	0,17	MO com LS =>	0,32
			Valor do BDI =>	0,43			Valor com BDI =>	2,35
					<b>Quant. =&gt;</b>	<b>601,8100000</b>	<b>Preço Total =&gt;</b>	<b>1.414,25</b>

<b>3.2</b>	<b>Código Banco</b>	<b>Descrição</b>	<b>Tipo</b>	<b>Und</b>	<b>Quant.</b>	<b>Valor Unit</b>	<b>Total</b>	
Composição	98527 SINAPI	REMOÇÃO DE RAÍZES REMANESCENTES DE TRONCO DE ÁRVORE COM DIÂMETRO MAIOR OU IGUAL A 0,40 M E MENOR QUE 0,60 M. AF_03/2024	URBA - URBANIZAÇÃO	UN	1,0000000	209,49	209,49	
Composição Auxiliar	5678 SINAPI	RETROSCAVADEIRA SOBRE RODAS COM CARREGADEIRA, TRAÇÃO 4X4 POTÊNCIA LÍQ. 88 HP. CAÇAMBA CARREG. CAP. MÍN. 1 M3, CAÇAMBA RETRO CAP. 0,26 M3, PESO OPERACIONAL MÍN. 6.674 KG, PROFUNDIDADE ESCAVAÇÃO MÁX. 4,37 M - CHP DIURNO. AF_06/2014	CHOR - CUSTOS HORÁRIOS DE MÁQUINAS E EQUIPAMENTOS	CHP	0,2691000	139,10	37,43	
Composição Auxiliar	5679 SINAPI	RETROSCAVADEIRA SOBRE RODAS COM CARREGADEIRA, TRAÇÃO 4X4 POTÊNCIA LÍQ. 88 HP. CAÇAMBA CARREG. CAP. MÍN. 1 M3, CAÇAMBA RETRO CAP. 0,26 M3, PESO OPERACIONAL MÍN. 6.674 KG, PROFUNDIDADE ESCAVAÇÃO MÁX. 4,37 M - CHI DIURNO. AF_06/2014	CHOR - CUSTOS HORÁRIOS DE MÁQUINAS E EQUIPAMENTOS	CHI	1,4932000	58,66	87,59	
Composição Auxiliar	88316 SINAPI	SERVENTE COM ENCARGOS COMPLEMENTARES	SEDI - SERVIÇOS DIVERSOS	H	1,7623000	23,52	41,44	
Composição Auxiliar	88441 SINAPI	JARDINEIRO COM ENCARGOS COMPLEMENTARES	SEDI - SERVIÇOS DIVERSOS	H	1,7623000	24,42	43,03	
			MO sem LS =>	42,24	LS =>	47,60	MO com LS =>	89,84
			Valor do BDI =>	47,07			Valor com BDI =>	256,56
					<b>Quant. =&gt;</b>	<b>5,0000000</b>	<b>Preço Total =&gt;</b>	<b>1.282,80</b>

<b>3.3</b>	<b>Código Banco</b>	<b>Descrição</b>	<b>Tipo</b>	<b>Und</b>	<b>Quant.</b>	<b>Valor Unit</b>	<b>Total</b>	
Composição	COM- Próprio 09294347	Remoção de árvore, porte grande, com utilização de retro-escavadeira	URBA - URBANIZAÇÃO	UN	1,0000000	176,36	176,36	
Composição Auxiliar	10549 ORSE	Encargos Complementares - Servente	Provisórios	h	2,0000000	3,80	7,60	
Insumo	3333 ORSE	Aluguel de retro escavadeira de pneus 0.23 m3 (Case - 580-h - 75,0 Hp ou equivalente) com fornecimento de combustível	Serviços	h	2,0000000	69,77	139,54	
Insumo	00006111 SINAPI	SERVENTE DE OBRAS (HORISTA)	Mão de Obra	H	2,0000000	14,61	29,22	
			MO sem LS =>	13,74	LS =>	15,48	MO com LS =>	29,22
			Valor do BDI =>	39,62			Valor com BDI =>	215,98
					<b>Quant. =&gt;</b>	<b>5,0000000</b>	<b>Preço Total =&gt;</b>	<b>1.079,90</b>

<b>3.4</b>	<b>Código Banco</b>	<b>Descrição</b>	<b>Tipo</b>	<b>Und</b>	<b>Quant.</b>	<b>Valor Unit</b>	<b>Total</b>	
Composição	21 ORSE	Demolição de meio-fio granítico ou pre-moldado	Demolições / Remoções	m	1,0000000	9,85	9,85	
Composição Auxiliar	10549 ORSE	Encargos Complementares - Servente	Provisórios	h	0,5000000	3,80	1,90	
Composição Auxiliar	10550 ORSE	Encargos Complementares - Pedreiro	Provisórios	h	0,0500000	3,67	0,18	
Insumo	00006111/SIN	ORSE	Mão de Obra	h	0,5000000	13,65	6,82	
Insumo	00004750/SIN	ORSE	Mão de Obra	h	0,0500000	19,13	0,95	
			MO sem LS =>	3,65	LS =>	4,12	MO com LS =>	7,77
			Valor do BDI =>	2,21			Valor com BDI =>	12,06
					<b>Quant. =&gt;</b>	<b>46,8400000</b>	<b>Preço Total =&gt;</b>	<b>564,89</b>

<b>3.5</b>	<b>Código Banco</b>	<b>Descrição</b>	<b>Tipo</b>	<b>Und</b>	<b>Quant.</b>	<b>Valor Unit</b>	<b>Total</b>	
Composição	16 ORSE	Demolição manual de piso cimentado sobre lastro de concreto - Rev 01	Demolições / Remoções	m²	1,0000000	25,63	25,63	
Composição Auxiliar	10549 ORSE	Encargos Complementares - Servente	Provisórios	h	1,3000000	3,80	4,94	
Composição Auxiliar	10550 ORSE	Encargos Complementares - Pedreiro	Provisórios	h	0,1300000	3,67	0,47	
Insumo	00004750/SIN	ORSE	Mão de Obra	h	0,1300000	19,13	2,48	
Insumo	00006111/SIN	ORSE	Mão de Obra	h	1,3000000	13,65	17,74	
			MO sem LS =>	9,51	LS =>	10,71	MO com LS =>	20,22
			Valor do BDI =>	5,75			Valor com BDI =>	31,38



Quant. => 112,4200000 Preço Total => 3.527,73

3.6	Código Banco	Descrição	Tipo	Und	Quant.	Valor Unit	Total
Composição	97622 SINAPI	DEMOLIÇÃO DE ALVENARIA DE BLOCO FURADO, DE FORMA MANUAL, SEM REAPROVEITAMENTO. AF_09/2023	SERP - SERVIÇOS PRELIMINARES	m³	1,0000000	61,97	61,97
Composição Auxiliar	88309 SINAPI	PEDREIRO COM ENCARGOS COMPLEMENTARES	SEDI - SERVIÇOS DIVERSOS	H	0,3541000	29,19	10,33
Composição Auxiliar	88316 SINAPI	SERVENTE COM ENCARGOS COMPLEMENTARES	SEDI - SERVIÇOS DIVERSOS	H	2,1957000	23,52	51,64
				MO sem LS =>	18,85	LS =>	21,25
				Valor do BDI =>	13,92	MO com LS =>	40,10
						Valor com BDI =>	75,89
				Quant. =>	16,1400000	Preço Total =>	1.224,86

3.7	Código Banco	Descrição	Tipo	Und	Quant.	Valor Unit	Total
Composição	DPEMA-0040 Próprio	ATERRO, INCLUINDO CARGA E DESCARGA MECÂNICA DE SOLO	MOVT - MOVIMENTO DE TERRA	m³	1,0000000	58,99	58,99
Composição Auxiliar	74010/001 SINAPI	CARGA E DESCARGA MECÂNICA DE SOLO UTILIZANDO CAMINHÃO BASCULANTE 6,0M3/16T E PA CARREGADEIRA SOBRE PNEUS 128 HP, CAPACIDADE DA CAÇAMBA 1,7 A 2,8 M3, PESO OPERACIONAL 11632 KG	MOVT - MOVIMENTO DE TERRA	m³	1,0000000	2,23	2,23
Composição Auxiliar	88316 SINAPI	SERVENTE COM ENCARGOS COMPLEMENTARES	SEDI - SERVIÇOS DIVERSOS	H	0,5000000	23,52	11,76
Insumo	0000368 SINAPI	AREIA PARA ATERRO - POSTO JAZIDA/FORNECEDOR (RETIRADO NA JAZIDA, SEM TRANSPORTE)	Material	m³	1,0000000	45,00	45,00
				MO sem LS =>	3,68	LS =>	4,14
				Valor do BDI =>	13,25	MO com LS =>	7,82
						Valor com BDI =>	72,24
				Quant. =>	315,6600000	Preço Total =>	22.803,27

3.8	Código Banco	Descrição	Tipo	Und	Quant.	Valor Unit	Total
Composição	2533 ORSE	Espalhamento de material de 1ª categoria c/ trator esteira Cat - D-6 ou similar	Execução de Cortes e Aterros	m³	1,0000000	0,34	0,34
Composição Auxiliar	10549 ORSE	Encargos Complementares - Servente	Provisórios	h	0,0000000	3,80	0,00
Insumo	54 ORSE	Encarregado de turma - SICRO	Mão de Obra	h	0,0000105	18,28	0,00
Insumo	2501 ORSE	Trator esteira (cat - d6m - xl - 163-6a nacional 140,0 hp ou equivalente)	Equipamento	h	0,0017419	196,71	0,34
Insumo	ORSE	Servente de obras (horista)	Mão de Obra	h	0,0000105	13,65	0,00
				MO sem LS =>	0,00	LS =>	0,00
				Valor do BDI =>	0,07	MO com LS =>	0,00
						Valor com BDI =>	0,41
				Quant. =>	315,6600000	Preço Total =>	129,42

3.9	Código Banco	Descrição	Tipo	Und	Quant.	Valor Unit	Total
Composição	11447 ORSE	Compactação manual com compactador a percussão sapinho, sem controle do grau de compactação	Execução de Cortes e Aterros	m³	1,0000000	14,48	14,48
Composição Auxiliar	10549 ORSE	Encargos Complementares - Servente	Provisórios	h	0,6250000	3,80	2,37
Insumo	2459 ORSE	Caminhão tanque 6000 l (m. benz - ATEGO 1418/42 - 136,0 hp ou equivalente)	Equipamento	h	0,0500000	69,19	3,45
Insumo	2462 ORSE	Aluguel de compactador pneumático (dynapac - lc 71 gasolina - 2,5 hp)	Equipamento	h	0,0500000	2,78	0,13
Insumo	ORSE	Servente de obras (horista)	Mão de Obra	h	0,6250000	13,65	8,53
				MO sem LS =>	4,01	LS =>	4,52
				Valor do BDI =>	3,25	MO com LS =>	8,53
						Valor com BDI =>	17,73
				Quant. =>	315,6600000	Preço Total =>	5.596,65

3.10	Código Banco	Descrição	Tipo	Und	Quant.	Valor Unit	Total
Composição	72881 SINAPI	TRANSPORTE LOCAL COM CAMINHÃO BASCULANTE 6 M3, RODOVIA PAVIMENTADA ( PARA DISTANCIAS SUPERIORES A 4 KM )	MOVT - MOVIMENTO DE TERRA	M3XKM	1,0000000	1,90	1,90
Composição Auxiliar	5811 SINAPI	CAMINHÃO BASCULANTE 6 M3, PESO BRUTO TOTAL 16.000 KG, CARGA ÚTIL MÁXIMA 13.071 KG, DISTÂNCIA ENTRE EIXOS 4,80 M, POTÊNCIA 230 CV INCLUSIVE CAÇAMBA METÁLICA - CHP DIURNO. AF_06/2014	CHOR - CUSTOS HORÁRIOS DE MÁQUINAS E EQUIPAMENTOS	CHP	0,0089000	214,05	1,90
				MO sem LS =>	0,12	LS =>	0,14
				Valor do BDI =>	0,42	MO com LS =>	0,26
						Valor com BDI =>	2,32
				Quant. =>	1.508,5000000	Preço Total =>	3.499,72

4	FUNDAÇÃO							27.491,10
4.1	BLOCOS DE CONCRETO							9.564,09
4.1.1	Código Banco	Descrição	Tipo	Und	Quant.	Valor Unit	Total	
Composição	96523 SINAPI	ESCAVAÇÃO MANUAL PARA BLOCO DE COROAMENTO OU SAPATA (INCLUINDO ESCAVAÇÃO PARA COLOCAÇÃO DE FÔRMAS). AF_01/2024	MOVT - MOVIMENTO DE TERRA	m³	1,0000000	101,71	101,71	
Composição Auxiliar	88309 SINAPI	PEDREIRO COM ENCARGOS COMPLEMENTARES	SEDI - SERVIÇOS DIVERSOS	H	0,9660000	29,19	28,19	
Composição Auxiliar	88316 SINAPI	SERVENTE COM ENCARGOS COMPLEMENTARES	SEDI - SERVIÇOS DIVERSOS	H	3,1260000	23,52	73,52	
				MO sem LS =>	31,30	LS =>	35,27	
				Valor do BDI =>	22,85	MO com LS =>	66,57	
						Valor com BDI =>	124,56	
				Quant. =>	8,5200000	Preço Total =>	1.061,25	

4.1.2	Código Banco	Descrição	Tipo	Und	Quant.	Valor Unit	Total
Composição	11447 ORSE	Compactação manual com compactador a percussão sapinho, sem controle do grau de compactação	Execução de Cortes e Aterros	m³	1,0000000	14,48	14,48
Composição Auxiliar	10549 ORSE	Encargos Complementares - Servente	Provisórios	h	0,6250000	3,80	2,37
Insumo	2459 ORSE	Caminhão tanque 6000 l (m. benz - ATEGO 1418/42 - 136,0 hp ou equivalente)	Equipamento	h	0,0500000	69,19	3,45
Insumo	2462 ORSE	Aluguel de compactador pneumático (dynapac - lc 71 gasolina - 2,5 hp)	Equipamento	h	0,0500000	2,78	0,13
Insumo	ORSE	Servente de obras (horista)	Mão de Obra	h	0,6250000	13,65	8,53
				MO sem LS =>	4,01	LS =>	4,52
				Valor do BDI =>	3,25	MO com LS =>	8,53
						Valor com BDI =>	17,73



Quant. => 2,8200000 Preço Total => 49,99

4.1.3	Código Banco	Descrição	Tipo	Und	Quant.	Valor Unit	Total		
Composição	2169 ORSE	Lastro de concreto simples regularizado, fck=13,5 mpa, lançado e adensado	Pisos - Cimentados, em Concreto Simples, tipo Tech-Stone e de Alta Alvenarias de Pedra e Concretos para Fundações	m²	1,0000000	673,55	673,55		
Composição Auxiliar	95 ORSE	Concreto simples fabricado na obra, fck=13,5 mpa, lançado e adensado	Provisórios	m³	1,0000000	552,80	552,80		
Composição Auxiliar	10549 ORSE	Encargos Complementares - Servente	Provisórios	h	3,0000000	3,80	11,40		
Composição Auxiliar	10550 ORSE	Encargos Complementares - Pedreiro	Provisórios	h	3,0000000	3,67	11,01		
Insumo	ORSE	Pedreiro (horista)	Mão de Obra	h	3,0000000	19,13	57,39		
Insumo	00004750/SIN	ORSE	Mão de Obra	h	3,0000000	13,65	40,95		
Insumo	00006111/SIN	ORSE	Mão de Obra	h	3,0000000	13,65	40,95		
				MO sem LS =>	103,23	LS =>	116,32	MO com LS =>	219,55
				Valor do BDI =>	151,34			Valor com BDI =>	824,89
				<b>Quant. =&gt;</b>	<b>0,7040000</b>	<b>Preço Total =&gt;</b>	<b>580,72</b>		

4.1.4	Código Banco	Descrição	Tipo	Und	Quant.	Valor Unit	Total		
Composição	96532 SINAPI	FABRICAÇÃO, MONTAGEM E DESMONTAGEM DE FÔRMA PARA SAPATA, EM MADEIRA SERRADA, E=25 MM, 2 UTILIZAÇÕES. AF_01/2024	FUES - FUNDAÇÕES E ESTRUTURAS	m²	1,0000000	197,26	197,26		
Composição Auxiliar	88239 SINAPI	AJUDANTE DE CARPINTEIRO COM ENCARGOS COMPLEMENTARES	SEDI - SERVIÇOS DIVERSOS	H	1,1700000	24,21	28,32		
Composição Auxiliar	88262 SINAPI	CARPINTEIRO DE FORMAS COM ENCARGOS COMPLEMENTARES	SEDI - SERVIÇOS DIVERSOS	H	2,6000000	28,83	74,95		
Composição Auxiliar	91692 SINAPI	SERRA CIRCULAR DE BANCADA COM MOTOR ELÉTRICO POTÊNCIA DE 5HP, COM COIFA PARA DISCO 10" - CHP DIURNO. AF_08/2015	CHOR - CUSTOS HORÁRIOS DE MÁQUINAS E EQUIPAMENTOS	CHP	0,1350000	30,93	4,17		
Composição Auxiliar	91693 SINAPI	SERRA CIRCULAR DE BANCADA COM MOTOR ELÉTRICO POTÊNCIA DE 5HP, COM COIFA PARA DISCO 10" - CHI DIURNO. AF_08/2015	CHOR - CUSTOS HORÁRIOS DE MÁQUINAS E EQUIPAMENTOS	CHI	0,5430000	29,56	16,05		
Insumo	00002692 SINAPI	DESMOLDANTE PROTETOR PARA FORMAS DE MADEIRA, DE BASE OLEOSA EMULSIONADA EM AGUA	Material	L	0,0167000	8,74	0,14		
Insumo	00004517 SINAPI	SARRAFO *2,5 X 7,5* CM EM PINUS, MISTA OU EQUIVALENTE DA REGIAO - BRUTA	Material	M	6,9550000	3,90	27,12		
Insumo	00005073 SINAPI	PREGO DE ACO POLIDO COM CABECA 17 X 24 (2 1/4 X 11)	Material	KG	0,0730000	20,01	1,46		
Insumo	00005074 SINAPI	PREGO DE ACO POLIDO COM CABECA 15 X 18 (1 1/2 X 13)	Material	KG	0,0090000	22,00	0,19		
Insumo	00006212 SINAPI	TABUA *2,5 X 30 CM EM PINUS, MISTA OU EQUIVALENTE DA REGIAO - BRUTA	Material	M	2,3640000	18,50	43,73		
Insumo	00040304 SINAPI	PREGO DE ACO POLIDO COM CABECA DUPLA 17 X 27 (2 1/2 X 11)	Material	KG	0,0470000	24,23	1,13		
				MO sem LS =>	40,41	LS =>	45,54	MO com LS =>	85,95
				Valor do BDI =>	44,32			Valor com BDI =>	241,58
				<b>Quant. =&gt;</b>	<b>13,2000000</b>	<b>Preço Total =&gt;</b>	<b>3.188,85</b>		

4.1.5	Código Banco	Descrição	Tipo	Und	Quant.	Valor Unit	Total		
Composição	96556 SINAPI	CONCRETAGEM DE SAPATA, FCK 30 MPA, COM USO DE JERICA - LANÇAMENTO, ADENSAMENTO E ACABAMENTO. AF_01/2024	FUES - FUNDAÇÕES E ESTRUTURAS	m³	1,0000000	921,80	921,80		
Composição Auxiliar	88309 SINAPI	PEDREIRO COM ENCARGOS COMPLEMENTARES	SEDI - SERVIÇOS DIVERSOS	H	5,5980000	29,19	163,40		
Composição Auxiliar	88316 SINAPI	SERVENTE COM ENCARGOS COMPLEMENTARES	SEDI - SERVIÇOS DIVERSOS	H	5,0710000	23,52	119,26		
Composição Auxiliar	90586 SINAPI	VIBRADOR DE IMERSÃO, DIÂMETRO DE PONTEIRA 45MM, MOTOR ELÉTRICO TRIFÁSICO POTÊNCIA DE 2 CV - CHP DIURNO. AF_06/2015	CHOR - CUSTOS HORÁRIOS DE MÁQUINAS E EQUIPAMENTOS	CHP	0,5980000	1,35	0,80		
Composição Auxiliar	90587 SINAPI	VIBRADOR DE IMERSÃO, DIÂMETRO DE PONTEIRA 45MM, MOTOR ELÉTRICO TRIFÁSICO POTÊNCIA DE 2 CV - CHI DIURNO. AF_06/2015	CHOR - CUSTOS HORÁRIOS DE MÁQUINAS E EQUIPAMENTOS	CHI	1,9380000	0,53	1,02		
Composição Auxiliar	94972 SINAPI	CONCRETO FCK = 30MPA, TRAÇO 1:2:1:2,5 (EM MASSA SECA DE CIMENTO AREIA MÉDIA/ BRITA 1) - PREPARO MECÂNICO COM BETONEIRA 600 L. AF_05/2021	FUES - FUNDAÇÕES E ESTRUTURAS	m³	1,1900000	535,57	637,32		
				MO sem LS =>	117,22	LS =>	132,08	MO com LS =>	249,30
				Valor do BDI =>	207,12			Valor com BDI =>	1.128,92
				<b>Quant. =&gt;</b>	<b>3,9600000</b>	<b>Preço Total =&gt;</b>	<b>4.470,52</b>		

4.1.6	Código Banco	Descrição	Tipo	Und	Quant.	Valor Unit	Total		
Composição	96995 SINAPI	REATERRO MANUAL APILOADO COM SOQUETE. AF_10/2017	MOVT - MOVIMENTO DE TERRA	m³	1,0000000	56,41	56,41		
Composição Auxiliar	88316 SINAPI	SERVENTE COM ENCARGOS COMPLEMENTARES	SEDI - SERVIÇOS DIVERSOS	H	2,3986000	23,52	56,41		
				MO sem LS =>	16,87	LS =>	19,01	MO com LS =>	35,88
				Valor do BDI =>	12,67			Valor com BDI =>	69,08
				<b>Quant. =&gt;</b>	<b>3,0800000</b>	<b>Preço Total =&gt;</b>	<b>212,76</b>		

4.2	Código Banco	Descrição	Tipo	Und	Quant.	Valor Unit	Total		
4.2.1		EMBASAMENTO					17.927,01		
Composição	96526 SINAPI	ESCAVAÇÃO MANUAL PARA VIGA BALDRAME OU SAPATA CORRIDA (SEM ESCAVAÇÃO PARA COLOCAÇÃO DE FÔRMAS). AF_01/2024	MOVT - MOVIMENTO DE TERRA	m³	1,0000000	219,42	219,42		
Composição Auxiliar	88309 SINAPI	PEDREIRO COM ENCARGOS COMPLEMENTARES	SEDI - SERVIÇOS DIVERSOS	H	2,7020000	29,19	78,87		
Composição Auxiliar	88316 SINAPI	SERVENTE COM ENCARGOS COMPLEMENTARES	SEDI - SERVIÇOS DIVERSOS	H	5,9760000	23,52	140,55		
				MO sem LS =>	68,09	LS =>	76,72	MO com LS =>	144,81
				Valor do BDI =>	49,30			Valor com BDI =>	268,72
				<b>Quant. =&gt;</b>	<b>10,1700000</b>	<b>Preço Total =&gt;</b>	<b>2.732,88</b>		

4.2.2	Código Banco	Descrição	Tipo	Und	Quant.	Valor Unit	Total
Composição	11447 ORSE	Compactação manual com compactador a percussão sapinho, sem controle do grau de compactação	Execução de Cortes e Aterros	m³	1,0000000	14,48	14,48
Composição Auxiliar	10549 ORSE	Encargos Complementares - Servente	Provisórios	h	0,6250000	3,80	2,37
Insumo	2459 ORSE	Caminhão tanque 6000 l (m. benz - ATEGO 1418/42 - 136,0 hp ou equivalente)	Equipamento	h	0,0500000	69,19	3,45
Insumo	2462 ORSE	Aluguel de compactador pneumático (dynapac - lc 71 gasolina - 2,5 hp)	Equipamento	h	0,0500000	2,78	0,13



Insumo	00006111/SIN	ORSE	Servente de obras (horista)	Mão de Obra	h	0,6250000	13,65	8,53	
				MO sem LS =>	4,01	LS =>	4,52	MO com LS =>	8,53
				Valor do BDI =>	3,25			Valor com BDI =>	17,73
						<b>Quant. =&gt;</b>	<b>1,0300000</b>	<b>Preço Total =&gt;</b>	<b>18,26</b>

4.2.3	Código	Banco	Descrição	Tipo	Und	Quant.	Valor Unit	Total	
Composição	2169	ORSE	Lastro de concreto simples regularizado, fck=13,5 mpa, lançado e adensado	Pisos : Cimentados, em Concreto Simples, tipo Tech-Stone e de Alta Alvenarias de Pedra e Concretos para Fundações	m²	1,0000000	673,55	673,55	
Composição Auxiliar	95	ORSE	Concreto simples fabricado na obra, fck=13,5 mpa, lançado e adensado	Provisórios	m³	1,0000000	552,80	552,80	
Composição Auxiliar	10549	ORSE	Encargos Complementares - Servente	Provisórios	h	3,0000000	3,80	11,40	
Composição Auxiliar	10550	ORSE	Encargos Complementares - Pedreiro	Provisórios	h	3,0000000	3,67	11,01	
Insumo	00004750/SIN	ORSE	Pedreiro (horista)	Mão de Obra	h	3,0000000	19,13	57,39	
Insumo	00006111/SIN	ORSE	Servente de obras (horista)	Mão de Obra	h	3,0000000	13,65	40,95	
				MO sem LS =>	103,23	LS =>	116,32	MO com LS =>	219,55
				Valor do BDI =>	151,34			Valor com BDI =>	824,89
						<b>Quant. =&gt;</b>	<b>0,4700000</b>	<b>Preço Total =&gt;</b>	<b>387,69</b>

4.2.4	Código	Banco	Descrição	Tipo	Und	Quant.	Valor Unit	Total	
Composição	103334	SINAPI	ALVENARIA DE VEDAÇÃO DE BLOCOS CERÂMICOS FURADOS NA HORIZONTAL DE 14X9X19 CM (ESPESSURA 14 CM, BLOCO DEITADO) E ARGAMASSA DE ASSENTAMENTO COM PREPARO EM BETONEIRA. AF_12/2021	PARE - PAREDES/PAINÉIS	m²	1,0000000	154,17	154,17	
Composição Auxiliar	87292	SINAPI	ARGAMASSA TRAÇO 1:2:8 (EM VOLUME DE CIMENTO, CAL E AREIA MÉDIA ÚMIDA) PARA EMBOÇO/MASSA ÚNICA/ASSENTAMENTO DE ALVENARIA DE VEDAÇÃO, PREPARO MECÂNICO COM BETONEIRA 400 L. AF_08/2019	SEDI - SERVIÇOS DIVERSOS	m³	0,0183000	584,27	10,69	
Composição Auxiliar	88309	SINAPI	PEDREIRO COM ENCARGOS COMPLEMENTARES	SEDI - SERVIÇOS DIVERSOS	H	2,3200000	29,19	67,72	
Composição Auxiliar	88316	SINAPI	SERVENTE COM ENCARGOS COMPLEMENTARES	SEDI - SERVIÇOS DIVERSOS	H	1,1600000	23,52	27,28	
Insumo	00007267	SINAPI	BLOCO CERÂMICO / TIJOLO VAZADO PARA ALVENARIA DE VEDAÇÃO, 6 FUROS NA HORIZONTAL, 9 X 14 X 19 CM (L X A X C)	Material	UN	56,6200000	0,79	44,72	
Insumo	00034547	SINAPI	TELA DE AÇO SOLDADA GALVANIZADA/ZINCADA PARA ALVENARIA, FIO D = *1,20 A 1,70* MM, MALHA 15 X 15 MM, (C X L) *50 X 12* CM	Material	M	0,8050000	3,63	2,92	
Insumo	00037395	SINAPI	PINO DE AÇO COM FURO, HASTE = 27 MM (AÇO DIRETA)	Material	CENTO	0,0193000	43,77	0,84	
				MO sem LS =>	31,15	LS =>	35,10	MO com LS =>	66,25
				Valor do BDI =>	34,64			Valor com BDI =>	188,81
						<b>Quant. =&gt;</b>	<b>25,8500000</b>	<b>Preço Total =&gt;</b>	<b>4.880,73</b>

4.2.5	Código	Banco	Descrição	Tipo	Und	Quant.	Valor Unit	Total	
Composição	87894	SINAPI	CHAPISCO APLICADO EM ALVENARIA (SEM PRESENÇA DE VÃOS) E ESTRUTURAS DE CONCRETO DE FACHADA, COM COLHER DE PEDREIRO. ARGAMASSA TRAÇO 1:3 COM PREPARO EM BETONEIRA 400L. AF_10/2022	REVE - REVESTIMENTO E TRATAMENTO DE SUPERFÍCIES	m²	1,0000000	7,21	7,21	
Composição Auxiliar	87313	SINAPI	ARGAMASSA TRAÇO 1:3 (EM VOLUME DE CIMENTO E AREIA GROSSA ÚMIDA) PARA CHAPISCO CONVENCIONAL, PREPARO MECÂNICO COM BETONEIRA 400 L. AF_08/2019	SEDI - SERVIÇOS DIVERSOS	m³	0,0037000	558,51	2,06	
Composição Auxiliar	88309	SINAPI	PEDREIRO COM ENCARGOS COMPLEMENTARES	SEDI - SERVIÇOS DIVERSOS	H	0,1394000	29,19	4,06	
Composição Auxiliar	88316	SINAPI	SERVENTE COM ENCARGOS COMPLEMENTARES	SEDI - SERVIÇOS DIVERSOS	H	0,0465000	23,52	1,09	
				MO sem LS =>	1,78	LS =>	2,01	MO com LS =>	3,79
				Valor do BDI =>	1,62			Valor com BDI =>	8,83
						<b>Quant. =&gt;</b>	<b>64,6300000</b>	<b>Preço Total =&gt;</b>	<b>570,68</b>

4.2.6	Código	Banco	Descrição	Tipo	Und	Quant.	Valor Unit	Total	
Composição	3318	ORSE	Reboco especial de parede 2cm com argamassa traço t3 - 1:3 cimento / areia / vedacit	Conversão InfoWORca	m²	1,0000000	37,72	37,72	
Composição Auxiliar	1905	ORSE	Argamassa cimento e areia traço t-3 (1:3), com aditivo vedacit ou similar- 1 saco cimento 50kg / 3 padiolas areia dim. 0,35x0,45x0,23m / 2kg aditivo vedacit - Confecção mecânica e transporte	Argamassas	m³	0,0200000	679,47	13,58	
Composição Auxiliar	10549	ORSE	Encargos Complementares - Servente	Provisórios	h	0,6000000	3,80	2,28	
Composição Auxiliar	10550	ORSE	Encargos Complementares - Pedreiro	Provisórios	h	0,6000000	3,67	2,20	
Insumo	00004750/SIN	ORSE	Pedreiro (horista)	Mão de Obra	h	0,6000000	19,13	11,47	
Insumo	00006111/SIN	ORSE	Servente de obras (horista)	Mão de Obra	h	0,6000000	13,65	8,19	
				MO sem LS =>	9,76	LS =>	10,99	MO com LS =>	20,75
				Valor do BDI =>	8,47			Valor com BDI =>	46,19
						<b>Quant. =&gt;</b>	<b>64,6300000</b>	<b>Preço Total =&gt;</b>	<b>2.985,25</b>

4.2.7	Código	Banco	Descrição	Tipo	Und	Quant.	Valor Unit	Total	
Composição	77	ORSE	Aterro de caixa de edificação, com fornec. de areia, adensada com água	Aterros / Reaterros / Compactações	m³	1,0000000	184,35	184,35	
Composição Auxiliar	10549	ORSE	Encargos Complementares - Servente	Provisórios	h	3,0000000	3,80	11,40	
Insumo	00000366/SIN	ORSE	Areia fina - posto jazida/fornecedor (retirado na jazida, sem transporte)	Material	m³	1,2000000	110,00	132,00	
Insumo	00006111/SIN	ORSE	Servente de obras (horista)	Mão de Obra	h	3,0000000	13,65	40,95	
				MO sem LS =>	19,25	LS =>	21,70	MO com LS =>	40,95
				Valor do BDI =>	41,42			Valor com BDI =>	225,77
						<b>Quant. =&gt;</b>	<b>8,8000000</b>	<b>Preço Total =&gt;</b>	<b>1.986,77</b>

4.2.8	Código	Banco	Descrição	Tipo	Und	Quant.	Valor Unit	Total
Composição	97083	SINAPI	COMPACTAÇÃO MECÂNICA DE SOLO PARA EXECUÇÃO DE RADIER, PISO DE CONCRETO OU LAJE SOBRE SOLO, COM COMPACTADOR DE SOLOS A PERCUSSÃO. AF_09/2021	FUES - FUNDAÇÕES E ESTRUTURAS	m²	1,0000000	3,58	3,58
Composição Auxiliar	88309	SINAPI	PEDREIRO COM ENCARGOS COMPLEMENTARES	SEDI - SERVIÇOS DIVERSOS	H	0,0450000	29,19	1,31
Composição Auxiliar	88316	SINAPI	SERVENTE COM ENCARGOS COMPLEMENTARES	SEDI - SERVIÇOS DIVERSOS	H	0,0890000	23,52	2,09



Composição Auxiliar	95264	SINAPI	COMPACTADOR DE SOLOS DE PERCUSÃO (SOQUETE) COM MOTOR A GASOLINA, POTÊNCIA 3 CV - CHP DIURNO. AF_09/2016	CHOR - CUSTOS HORÁRIOS DE MÁQUINAS E EQUIPAMENTOS	CHP	0,0250000	6,27	0,15		
Composição Auxiliar	95265	SINAPI	COMPACTADOR DE SOLOS DE PERCUSÃO (SOQUETE) COM MOTOR A GASOLINA, POTÊNCIA 3 CV - CHI DIURNO. AF_09/2016	CHOR - CUSTOS HORÁRIOS DE MÁQUINAS E EQUIPAMENTOS	CHI	0,0420000	0,83	0,03		
				MO sem LS =>		1,06	LS =>	1,19	MO com LS =>	2,25
				Valor do BDI =>		0,80			Valor com BDI =>	4,38
							<b>Quant. =&gt;</b>	<b>75,9200000</b>	<b>Preço Total =&gt;</b>	<b>332,52</b>

4.2.9	Código Banco	Descrição	Tipo	Und	Quant.	Valor Unit	Total			
Composição	97113	SINAPI	APLICAÇÃO DE LONA PLÁSTICA PARA EXECUÇÃO DE PAVIMENTOS DE CONCRETO. AF_04/2022	PAVI - PAVIMENTAÇÃO	m²	1,0000000	2,90	2,90		
Composição Auxiliar	88309	SINAPI	PEDREIRO COM ENCARGOS COMPLEMENTARES	SEDI - SERVIÇOS DIVERSOS	H	0,0049100	29,19	0,14		
Composição Auxiliar	88316	SINAPI	SERVENTE COM ENCARGOS COMPLEMENTARES	SEDI - SERVIÇOS DIVERSOS	H	0,0058900	23,52	0,13		
Insumo	00042408	SINAPI	LONA PLASTICA EXTRA FORTE PRETA, E = 200 MICRA	Material	m²	1,1280000	2,34	2,63		
				MO sem LS =>		0,08	LS =>	0,10	MO com LS =>	0,18
				Valor do BDI =>		0,65			Valor com BDI =>	3,55
							<b>Quant. =&gt;</b>	<b>75,9200000</b>	<b>Preço Total =&gt;</b>	<b>269,51</b>

4.2.10	Código Banco	Descrição	Tipo	Und	Quant.	Valor Unit	Total			
Composição	94990	SINAPI	EXECUÇÃO DE PASSEIO (CALÇADA) OU PISO DE CONCRETO COM CONCRETO MOLDADO IN LOCO, FEITO EM OBRA, ACABAMENTO CONVENCIONAL. NÃO ARMADO. AF_08/2022	PISO - PISOS	m²	1,0000000	808,52	808,52		
Composição Auxiliar	88262	SINAPI	CARPINTEIRO DE FORMAS COM ENCARGOS COMPLEMENTARES	SEDI - SERVIÇOS DIVERSOS	H	1,6268000	28,83	46,90		
Composição Auxiliar	88309	SINAPI	PEDREIRO COM ENCARGOS COMPLEMENTARES	SEDI - SERVIÇOS DIVERSOS	H	1,4149000	29,19	41,30		
Composição Auxiliar	88316	SINAPI	SERVENTE COM ENCARGOS COMPLEMENTARES	SEDI - SERVIÇOS DIVERSOS	H	3,0417000	23,52	71,54		
Composição Auxiliar	94964	SINAPI	CONCRETO FCK = 20MPA, TRAÇO 1:2,7:3 (EM MASSA SECA DE CIMENTO/ AREIA MÉDIA/ BRITA 1) - PREPARO MECÂNICO COM BETONEIRA 400 L. AF_05/2021	FUES - FUNDAÇÕES E ESTRUTURAS	m³	1,2315000	499,64	615,30		
Insumo	00002692	SINAPI	DESMOLDANTE PROTETOR PARA FORMAS DE MADEIRA, DE BASE OLEOSA EMULSIONADA EM AGUA	Material	L	0,0213000	8,74	0,18		
Insumo	00004509	SINAPI	SARRAFO *2,5 X 10* CM EM PINUS, MISTA OU EQUIVALENTE DA REGIAO - BRUTA	Material	M	3,1250000	5,66	17,68		
Insumo	00004517	SINAPI	SARRAFO *2,5 X 7,5* CM EM PINUS, MISTA OU EQUIVALENTE DA REGIAO - BRUTA	Material	M	2,5000000	3,90	9,75		
Insumo	00005068	SINAPI	PREGO DE ACO POLIDO COM CABECA 17 X 21 (2 X 11)	Material	KG	0,2994000	19,63	5,87		
				MO sem LS =>		87,40	LS =>	98,48	MO com LS =>	185,88
				Valor do BDI =>		181,67			Valor com BDI =>	990,19
							<b>Quant. =&gt;</b>	<b>3,8000000</b>	<b>Preço Total =&gt;</b>	<b>3.762,72</b>

5	MURO							79.393,13		
5.1	INFRAESTRUTURA							38.188,58		
5.1.1	Código Banco	Descrição	Tipo	Und	Quant.	Valor Unit	Total			
Composição	96527	SINAPI	ESCAVAÇÃO MANUAL PARA VIGA BALDRAME OU SAPATA CORRIDA (INCLUINDO ESCAVAÇÃO PARA COLOCAÇÃO DE FÔRMAS). AF_01/2024	MOVT - MOVIMENTO DE TERRA	m³	1,0000000	111,97	111,97		
Composição Auxiliar	88309	SINAPI	PEDREIRO COM ENCARGOS COMPLEMENTARES	SEDI - SERVIÇOS DIVERSOS	H	1,0040000	29,19	29,30		
Composição Auxiliar	88316	SINAPI	SERVENTE COM ENCARGOS COMPLEMENTARES	SEDI - SERVIÇOS DIVERSOS	H	3,5150000	23,52	82,67		
				MO sem LS =>		34,40	LS =>	38,77	MO com LS =>	73,17
				Valor do BDI =>		25,15			Valor com BDI =>	137,12
							<b>Quant. =&gt;</b>	<b>15,4700000</b>	<b>Preço Total =&gt;</b>	<b>2.121,24</b>

5.1.2	Código Banco	Descrição	Tipo	Und	Quant.	Valor Unit	Total			
Composição	DPEMA-0008	Próprio	ESTACA BROCA DE CONCRETO, DIÂMETRO DE 20CM, COM ARMADURA DE ARRANQUE, ESCAVAÇÃO MANUAL COM TRADO, INCLUSO CARGA MANUAL	FUES - FUNDAÇÕES E ESTRUTURAS	m	1,0000000	44,09	44,09		
Composição Auxiliar	92876	SINAPI	CORTE E DOBRA DE AÇO CA-25, DIÂMETRO DE 8,0 MM. AF_06/2022	FUES - FUNDAÇÕES E ESTRUTURAS	KG	1,8960000	10,56	20,02		
Composição Auxiliar	92800	SINAPI	CORTE E DOBRA DE AÇO CA-60, DIÂMETRO DE 5,0 MM. AF_06/2022	FUES - FUNDAÇÕES E ESTRUTURAS	KG	0,3880000	11,28	4,37		
Composição Auxiliar	94970	SINAPI	CONCRETO FCK = 20MPA, TRAÇO 1:2,7:3 (EM MASSA SECA DE CIMENTO/ AREIA MÉDIA/ BRITA 1) - PREPARO MECÂNICO COM BETONEIRA 600 L. AF_05/2021	FUES - FUNDAÇÕES E ESTRUTURAS	m³	0,0314000	485,57	15,24		
Composição Auxiliar	88316	SINAPI	SERVENTE COM ENCARGOS COMPLEMENTARES	SEDI - SERVIÇOS DIVERSOS	H	0,1667000	23,52	3,92		
Composição Auxiliar	26	ORSE	Coleta e carga manuais de entulho	Demolições / Remoções	m³	0,0314000	17,45	0,54		
				MO sem LS =>		2,78	LS =>	3,14	MO com LS =>	5,92
				Valor do BDI =>		9,90			Valor com BDI =>	53,99
							<b>Quant. =&gt;</b>	<b>54,0000000</b>	<b>Preço Total =&gt;</b>	<b>2.915,46</b>

5.1.3	Código Banco	Descrição	Tipo	Und	Quant.	Valor Unit	Total			
Composição	11447	ORSE	Compactação manual com compactador a percussão sapinho, sem controle do grau de compactação	Execução de Cortes e Aterros	m²	1,0000000	14,48	14,48		
Composição Auxiliar	10549	ORSE	Encargos Complementares - Servente	Provisórios	h	0,6250000	3,80	2,37		
Insumo	2459	ORSE	Caminhao tanque 6000 l (m. benz - ATEGO 1418/42 - 136,0 hp ou equivalente)	Equipamento	h	0,0500000	69,19	3,45		
Insumo	2462	ORSE	Aluguel de compactador pneumático (dynapac - lc 71 gasolina - 2,5 hp)	Equipamento	h	0,0500000	2,78	0,13		
Insumo	00006111/SIN	ORSE	Servente de obras (horista)	Mão de Obra	h	0,6250000	13,65	8,53		
				MO sem LS =>		4,01	LS =>	4,52	MO com LS =>	8,53
				Valor do BDI =>		3,25			Valor com BDI =>	17,73
							<b>Quant. =&gt;</b>	<b>3,4400000</b>	<b>Preço Total =&gt;</b>	<b>60,99</b>

5.1.4	Código Banco	Descrição	Tipo	Und	Quant.	Valor Unit	Total	
Composição	2169	ORSE	Lastro de concreto simples regularizado, fck=13,5 mpa, lançado e adensado	Pisos - Cimentados, em Concreto Simples, tipo Tech-Stone e de Alta Alvenarias de Pedra e Concretos para Fundações	m²	1,0000000	673,55	673,55
Composição Auxiliar	95	ORSE	Concreto simples fabricado na obra, fck=13,5 mpa, lançado e adensado		m²	1,0000000	552,80	552,80



Composição	10549	ORSE	Encargos Complementares - Servente	Provisórios	h	3,0000000	3,80	11,40		
Auxiliar										
Composição	10550	ORSE	Encargos Complementares - Pedreiro	Provisórios	h	3,0000000	3,67	11,01		
Auxiliar										
Insumo		ORSE	Pedreiro (horista)	Mão de Obra	h	3,0000000	19,13	57,39		
	00004750/SIN									
Insumo		ORSE	Servente de obras (horista)	Mão de Obra	h	3,0000000	13,65	40,95		
	00006111/SIN									
					MO sem LS =>	103,23	LS =>	116,32	MO com LS =>	219,55
					Valor do BDI =>	151,34			Valor com BDI =>	824,89
					Quant. =>		1,7200000	Preço Total =>		1.418,81

5.1.5	Código	Banco	Descrição	Tipo	Und	Quant.	Valor Unit	Total		
Composição	103334	SINAPI	ALVENARIA DE VEDAÇÃO DE BLOCOS CERÂMICOS FURADOS NA HORIZONTAL DE 14X9X19 CM (ESPESSURA 14 CM, BLOCO DEITADO) E ARGAMASSA DE ASSENTAMENTO COM PREPARO EM BETONEIRA. AF_12/2021	PARE - PAREDES/PAINÉIS	m²	1,0000000	154,17	154,17		
Composição	87292	SINAPI	ARGAMASSA TRAÇO 1:2:8 (EM VOLUME DE CIMENTO, CAL E AREIA MÉDIA ÚMIDA) PARA EMBOÇO/MASSA ÚNICA/ASSENTAMENTO DE ALVENARIA DE VEDAÇÃO, PREPARO MECÂNICO COM BETONEIRA 400 L. AF_08/2019	SEDI - SERVIÇOS DIVERSOS	m³	0,0183000	584,27	10,69		
Auxiliar										
Composição	88309	SINAPI	PEDREIRO COM ENCARGOS COMPLEMENTARES	SEDI - SERVIÇOS DIVERSOS	H	2,3200000	29,19	67,72		
Auxiliar										
Composição	88316	SINAPI	SERVENTE COM ENCARGOS COMPLEMENTARES	SEDI - SERVIÇOS DIVERSOS	H	1,1600000	23,52	27,28		
Auxiliar										
Insumo	00007267	SINAPI	BLOCO CERAMICO / TIJOLO VAZADO PARA ALVENARIA DE VEDAÇÃO, 6 FUROS NA HORIZONTAL, 9 X 14 X 19 CM (L X A X C)	Material	UN	56,6200000	0,79	44,72		
Insumo	00034547	SINAPI	TELA DE AÇO SOLDADA GALVANIZADA/ZINCADA PARA ALVENARIA, FIO D = *1,20 A 1,70* MM, MALHA 15 X 15 MM, (C X L) *50 X 12* CM	Material	M	0,8050000	3,63	2,92		
Insumo	00037395	SINAPI	PINO DE AÇO COM FURO, HASTE = 27 MM (ACAÓ DIRETA)	Material	CENTO	0,0193000	43,77	0,84		
					MO sem LS =>	31,15	LS =>	35,10	MO com LS =>	66,25
					Valor do BDI =>	34,64			Valor com BDI =>	188,81
					Quant. =>		96,4000000	Preço Total =>		18.201,28

5.1.6	Código	Banco	Descrição	Tipo	Und	Quant.	Valor Unit	Total		
Composição	104918	SINAPI	ARMAÇÃO DE SAPATA ISOLADA, VIGA BALDRAME E SAPATA CORRIDA UTILIZANDO AÇO CA-50 DE 8 MM - MONTAGEM. AF_01/2024	FUES - FUNDAÇÕES E ESTRUTURAS	KG	1,0000000	15,85	15,85		
Composição	88238	SINAPI	AJUDANTE DE ARMADOR COM ENCARGOS COMPLEMENTARES	SEDI - SERVIÇOS DIVERSOS	H	0,0390000	24,29	0,94		
Auxiliar										
Composição	88245	SINAPI	ARMADOR COM ENCARGOS COMPLEMENTARES	SEDI - SERVIÇOS DIVERSOS	H	0,1020000	28,97	2,95		
Auxiliar										
Composição	92802	SINAPI	CORTE E DOBRA DE AÇO CA-50, DIÂMETRO DE 8,0 MM. AF_06/2022	FUES - FUNDAÇÕES E ESTRUTURAS	KG	1,0000000	11,42	11,42		
Auxiliar										
Insumo	00039017	SINAPI	ESPACADOR / DISTANCIADOR CIRCULAR COM ENTRADA LATERAL, EM PLÁSTICO, PARA VERGALHAO *4,2 A 12,5* MM, COBRIMENTO 20 MM	Material	UN	0,5030000	0,22	0,11		
Insumo	00043132	SINAPI	ARAME RECOZIDO 16 BWG, D = 1,65 MM (0,016 KG/M) OU 18 BWG, D = 1,25 MM (0,01 KG/M)	Material	KG	0,0250000	17,56	0,43		
					MO sem LS =>	1,42	LS =>	1,60	MO com LS =>	3,02
					Valor do BDI =>	3,56			Valor com BDI =>	19,41
					Quant. =>		124,3900000	Preço Total =>		2.414,40

5.1.7	Código	Banco	Descrição	Tipo	Und	Quant.	Valor Unit	Total		
Composição	104916	SINAPI	ARMAÇÃO DE SAPATA ISOLADA, VIGA BALDRAME E SAPATA CORRIDA UTILIZANDO AÇO CA-60 DE 5 MM - MONTAGEM. AF_01/2024	FUES - FUNDAÇÕES E ESTRUTURAS	KG	1,0000000	18,24	18,24		
Composição	88238	SINAPI	AJUDANTE DE ARMADOR COM ENCARGOS COMPLEMENTARES	SEDI - SERVIÇOS DIVERSOS	H	0,0640000	24,29	1,55		
Auxiliar										
Composição	88245	SINAPI	ARMADOR COM ENCARGOS COMPLEMENTARES	SEDI - SERVIÇOS DIVERSOS	H	0,1660000	28,97	4,80		
Auxiliar										
Composição	92800	SINAPI	CORTE E DOBRA DE AÇO CA-60, DIÂMETRO DE 5,0 MM. AF_06/2022	FUES - FUNDAÇÕES E ESTRUTURAS	KG	1,0000000	11,28	11,28		
Auxiliar										
Insumo	00039017	SINAPI	ESPACADOR / DISTANCIADOR CIRCULAR COM ENTRADA LATERAL, EM PLÁSTICO, PARA VERGALHAO *4,2 A 12,5* MM, COBRIMENTO 20 MM	Material	UN	0,8190000	0,22	0,18		
Insumo	00043132	SINAPI	ARAME RECOZIDO 16 BWG, D = 1,65 MM (0,016 KG/M) OU 18 BWG, D = 1,25 MM (0,01 KG/M)	Material	KG	0,0250000	17,56	0,43		
					MO sem LS =>	2,66	LS =>	3,00	MO com LS =>	5,66
					Valor do BDI =>	4,09			Valor com BDI =>	22,33
					Quant. =>		31,9600000	Preço Total =>		713,66

5.1.8	Código	Banco	Descrição	Tipo	Und	Quant.	Valor Unit	Total		
Composição	2339	ORSE	Aplicação de primer universal - 2 demãos	Tratamentos de Superfícies	m²	1,0000000	18,26	18,26		
Composição	10549	ORSE	Encargos Complementares - Servente	Provisórios	h	0,2000000	3,80	0,76		
Auxiliar										
Composição	10553	ORSE	Encargos Complementares - Pintor	Provisórios	h	0,4000000	3,87	1,54		
Auxiliar										
Insumo	1892	ORSE	Primer universal	Material	l	0,1440000	38,77	5,58		
Insumo	00004783/SIN	ORSE	Pintor (horista)	Mão de Obra	h	0,4000000	19,13	7,65		
Insumo	00006111/SIN	ORSE	Servente de obras (horista)	Mão de Obra	h	0,2000000	13,65	2,73		
					MO sem LS =>	4,88	LS =>	5,50	MO com LS =>	10,38
					Valor do BDI =>	4,10			Valor com BDI =>	22,36
					Quant. =>		128,2100000	Preço Total =>		2.866,77

5.1.9	Código	Banco	Descrição	Tipo	Und	Quant.	Valor Unit	Total
Composição	96542	SINAPI	FABRICAÇÃO, MONTAGEM E DESMONTAGEM DE FÔRMA PARA VIGA BALDRAME, EM CHAPA DE MADEIRA COMPENSADA RESINADA, E=17 MM, UTILIZAÇÕES. AF_01/2024	FUES - FUNDAÇÕES E ESTRUTURAS	m²	1,0000000	107,13	107,13
Composição	88239	SINAPI	AJUDANTE DE CARPINTEIRO COM ENCARGOS COMPLEMENTARES	SEDI - SERVIÇOS DIVERSOS	H	0,7310000	24,21	17,69
Auxiliar								
Composição	88262	SINAPI	CARPINTEIRO DE FORMAS COM ENCARGOS COMPLEMENTARES	SEDI - SERVIÇOS DIVERSOS	H	1,7180000	28,83	49,52
Auxiliar								
Composição	91692	SINAPI	SERRA CIRCULAR DE BANCADA COM MOTOR ELÉTRICO POTÊNCIA DE 5HP, COM COIFA PARA DISCO 10" - CHP DIURNO. AF_08/2015	CHOR - CUSTOS HORÁRIOS DE MÁQUINAS E EQUIPAMENTOS	CHP	0,0140000	30,93	0,43
Auxiliar								
Composição	91693	SINAPI	SERRA CIRCULAR DE BANCADA COM MOTOR ELÉTRICO POTÊNCIA DE 5HP, COM COIFA PARA DISCO 10" - CHI DIURNO. AF_08/2015	CHOR - CUSTOS HORÁRIOS DE MÁQUINAS E EQUIPAMENTOS	CHI	0,0560000	29,56	1,65
Auxiliar								



Insumo	00001358	SINAPI	CHAPA/PAINEL DE MADEIRA COMPENSADA RESINADA (MADEIRITE RESINADO ROSA) PARA FORMA DE CONCRETO, DE 2200 x 1100 MM, E = 17 MM	Material	m²	0,3150000	65,58	20,65		
Insumo	00002692	SINAPI	DESMOLDANTE PROTETOR PARA FORMAS DE MADEIRA, DE BASE OLEOSA EMULSIONADA EM AGUA	Material	L	0,0095500	8,74	0,08		
Insumo	00004491	SINAPI	PONTALETE *7,5 X 7,5* CM EM PINUS, MISTA OU EQUIVALENTE DA REGIAO - BRUTA	Material	M	1,2180000	11,16	13,59		
Insumo	00004517	SINAPI	SARRAFO *2,5 X 7,5* CM EM PINUS, MISTA OU EQUIVALENTE DA REGIAO - BRUTA	Material	M	0,7220000	3,90	2,81		
Insumo	00005073	SINAPI	PREGO DE ACO POLIDO COM CABECA 17 X 24 (2 1/4 X 11)	Material	KG	0,0080000	20,01	0,16		
Insumo	00020247	SINAPI	PREGO DE ACO POLIDO COM CABECA 15 X 15 (1 1/4 X 13)	Material	KG	0,0090000	21,74	0,19		
Insumo	00040304	SINAPI	PREGO DE ACO POLIDO COM CABECA DUPLA 17 X 27 (2 1/2 X 11)	Material	KG	0,0150000	24,23	0,36		
				MO sem LS =>		22,48	LS =>	25,34	MO com LS =>	47,82
				Valor do BDI =>		24,07			Valor com BDI =>	131,20
							<b>Quant. =&gt;</b>	<b>9,3700000</b>	<b>Preço Total =&gt;</b>	<b>1.229,34</b>

5.1.10	Código Banco	Descrição	Tipo	Und	Quant.	Valor Unit	Total			
Composição	11475	ORSE	Espaçador de aço, tipo caranguejo, em aço CA - 50 Ø 6,3mm, para Telas Soldadas	Armaduras Convencionais	un	1,0000000	1,09	1,09		
Composição Auxiliar	10549	ORSE	Encargos Complementares - Servente	Provisórios	h	0,0068000	3,80	0,02		
Composição Auxiliar	10555	ORSE	Encargos Complementares - Armador	Provisórios	h	0,0068000	3,64	0,02		
Insumo	81	ORSE	Aço ca-50 6,3 a 12,5 mm	Material	kg	0,0850000	9,48	0,80		
Insumo		ORSE	Armador (horista)	Mão de Obra	h	0,0068000	19,13	0,13		
Insumo	00000378/SIN	ORSE	Servente de obras (horista)	Mão de Obra	h	0,0068000	13,65	0,09		
Insumo	00006111/SIN	ORSE	Arame recozido 16 bwg, d = 1,65 mm (0,016 kg/m) ou 18 bwg, d = 1,25 mm (0,01 kg/m)	Material	kg	0,0017000	22,00	0,03		
				MO sem LS =>		0,10	LS =>	0,12	MO com LS =>	0,22
				Valor do BDI =>		0,24			Valor com BDI =>	1,33
							<b>Quant. =&gt;</b>	<b>150,0000000</b>	<b>Preço Total =&gt;</b>	<b>199,50</b>

5.1.11	Código Banco	Descrição	Tipo	Und	Quant.	Valor Unit	Total			
Composição	96995	SINAPI	REATERRO MANUAL APILOADO COM SOQUETE. AF_10/2017	MOVT - MOVIMENTO DE TERRA	m³	1,0000000	56,41	56,41		
Composição Auxiliar	88316	SINAPI	SERVENTE COM ENCARGOS COMPLEMENTARES	SEDI - SERVIÇOS DIVERSOS	H	2,3986000	23,52	56,41		
				MO sem LS =>		16,87	LS =>	19,01	MO com LS =>	35,88
				Valor do BDI =>		12,67			Valor com BDI =>	69,08
							<b>Quant. =&gt;</b>	<b>28,1200000</b>	<b>Preço Total =&gt;</b>	<b>1.942,52</b>

5.1.12	Código Banco	Descrição	Tipo	Und	Quant.	Valor Unit	Total			
Composição	9399	ORSE	Concreto simples fabricado na obra, fck=25 mpa, lançado e adensado	Concreto Simples	m³	1,0000000	610,89	610,89		
Composição Auxiliar	7692	ORSE	Lançamento de concreto simples fabricado na obra, inclusive adensamento e acabamento em peças da superestrutura	Concreto Simples	m³	1,0000000	48,76	48,76		
Composição Auxiliar	9398	ORSE	Concreto simples fck= 25 MPA (b1/b2), fabricado na obra, sem lançamento e adensamento	Concreto Simples	m³	1,0000000	562,13	562,13		
				MO sem LS =>		56,99	LS =>	64,22	MO com LS =>	121,21
				Valor do BDI =>		137,26			Valor com BDI =>	748,15
							<b>Quant. =&gt;</b>	<b>1,6500000</b>	<b>Preço Total =&gt;</b>	<b>1.234,44</b>

5.1.13	Código Banco	Descrição	Tipo	Und	Quant.	Valor Unit	Total			
Composição	9882	ORSE	Aterro com argila para jardim (paisagismo)	Paisagismo	m³	1,0000000	61,02	61,02		
Composição Auxiliar	10549	ORSE	Encargos Complementares - Servente	Provisórios	h	0,5000000	3,80	1,90		
Insumo	10303	ORSE	Aterro com argila para jardim (paisagismo). Caçamba com 8m³.	Material	m³	1,0000000	52,30	52,30		
Insumo		ORSE	Servente de obras (horista)	Mão de Obra	h	0,5000000	13,65	6,82		
				MO sem LS =>		3,21	LS =>	3,61	MO com LS =>	6,82
				Valor do BDI =>		13,71			Valor com BDI =>	74,73
							<b>Quant. =&gt;</b>	<b>5,2200000</b>	<b>Preço Total =&gt;</b>	<b>390,09</b>

5.1.14	Código Banco	Descrição	Tipo	Und	Quant.	Valor Unit	Total			
Composição	12135	ORSE	Grama batatais em placas, fornecimento e plantio	Paisagismo	m²	1,0000000	22,32	22,32		
Composição Auxiliar	10549	ORSE	Encargos Complementares - Servente	Provisórios	h	0,0800000	3,80	0,30		
Composição Auxiliar	10581	ORSE	Encargos Complementares - Jardineiro	Provisórios	h	0,0800000	3,80	0,30		
Insumo	140	ORSE	Adubo orgânico bovino, cacau ou similar	Material	m³	0,0050000	27,67	0,13		
Insumo	2208	ORSE	Terra vegetal	Material	m³	0,0800000	105,00	8,40		
Insumo	3800	ORSE	Adubo mineral NPK (10-10-10)	Material	kg	0,1000000	3,00	0,30		
Insumo		ORSE	Grama batatais em placas, sem plantio	Material	m²	1,0000000	10,57	10,57		
Insumo	00003324/SIN	ORSE	Servente de obras (horista)	Mão de Obra	h	0,0800000	13,65	1,09		
Insumo	00006111/SIN	ORSE	Jardineiro (horista)	Mão de Obra	h	0,0800000	15,49	1,23		
Insumo	00044503/SIN	ORSE	Jardineiro (horista)	Mão de Obra	h	0,0800000	15,49	1,23		
				MO sem LS =>		1,09	LS =>	1,23	MO com LS =>	2,32
				Valor do BDI =>		5,01			Valor com BDI =>	27,33
							<b>Quant. =&gt;</b>	<b>35,5600000</b>	<b>Preço Total =&gt;</b>	<b>971,85</b>

5.1.15	Código Banco	Descrição	Tipo	Und	Quant.	Valor Unit	Total	
Composição	102726	SINAPI	DRENO BARBACÁ, DN 50 MM, COM MATERIAL DRENANTE. AF_07/2021	DROP - DRENAGEM/OBRAS DE CONTENÇÃO / POÇOS DE VISITA	UN	1,0000000	27,68	27,68
Composição Auxiliar	88316	SINAPI	SERVENTE COM ENCARGOS COMPLEMENTARES	SEDI - SERVIÇOS DIVERSOS	H	0,5115000	23,52	12,03
Insumo	00000345	SINAPI	ARAME GALVANIZADO 18 BWG, D = 1,24MM (0,009 KG/M)	Material	KG	0,0085000	25,04	0,21
Insumo	00004013	SINAPI	GEOTEXTIL NAO TECIDO AGULHADO DE FILAMENTOS CONTINUOS 100% POLIESTER, RESITENCIA A TRACAO = 09 KN/M	Material	m²	1,0125000	7,78	7,87



Insumo	00004720	SINAPI	PEDRA BRITADA N. 0, OU PEDRISCO (4,8 A 9,5 MM) POSTO PEDREIRA/FORNECEDOR, SEM FRETE	Material	m³	0,0266000	107,22	2,85	
Insumo	00009838	SINAPI	TUBO PVC SERIE NORMAL, DN 50 MM, PARA ESGOTO PREDIAL (NBR 5688)	Material	M	0,5000000	9,44	4,72	
				MO sem LS =>	3,60	LS =>	4,05	MO com LS =>	7,65
				Valor do BDI =>	6,21			Valor com BDI =>	33,89
						<b>Quant. =&gt;</b>	<b>37,0000000</b>	<b>Preço Total =&gt;</b>	<b>1.253,93</b>

5.1.16	Código	Banco	Descrição	Tipo	Und	Quant.	Valor Unit	Total	
Composição	87894	SINAPI	CHAPISCO APLICADO EM ALVENARIA (SEM PRESENÇA DE VÃOS) E ESTRUTURAS DE CONCRETO DE FACHADA, COM COLHER DE PEDREIRO, ARGAMASSA TRAÇO 1:3 COM PREPARO EM BETONEIRA 400L. AF_10/2022	REVE - REVESTIMENTO E TRATAMENTO DE SUPERFÍCIES	m²	1,0000000	7,21	7,21	
Composição Auxiliar	87313	SINAPI	ARGAMASSA TRAÇO 1:3 (EM VOLUME DE CIMENTO, CAL E AREIA MÉDIA ÚMIDA) PARA CHAPISCO CONVENCIONAL, PREPARO MECÂNICO COM BETONEIRA 400 L. AF_08/2019	SEDI - SERVIÇOS DIVERSOS	m³	0,0037000	558,51	2,06	
Composição Auxiliar	88309	SINAPI	PEDREIRO COM ENCARGOS COMPLEMENTARES	SEDI - SERVIÇOS DIVERSOS	H	0,1394000	29,19	4,06	
Composição Auxiliar	88316	SINAPI	SERVENTE COM ENCARGOS COMPLEMENTARES	SEDI - SERVIÇOS DIVERSOS	H	0,0465000	23,52	1,09	
				MO sem LS =>	1,78	LS =>	2,01	MO com LS =>	3,79
				Valor do BDI =>	1,62			Valor com BDI =>	8,83
						<b>Quant. =&gt;</b>	<b>28,8000000</b>	<b>Preço Total =&gt;</b>	<b>254,30</b>

5.2	Código	Banco	Descrição	Tipo	Und	Quant.	Valor Unit	Total	
<b>SUPERESTRUTURA</b>									
Composição	103332	SINAPI	ALVENARIA DE VEDAÇÃO DE BLOCOS CERÂMICOS FURADOS NA HORIZONTAL DE 9X14X19 CM (ESPESSURA 9 CM) E ARGAMASSA DE ASSENTAMENTO COM PREPARO EM BETONEIRA. AF_12/2021	PARE - PAREDES/PAINÉIS	m²	1,0000000	127,65	127,65	
Composição Auxiliar	87292	SINAPI	ARGAMASSA TRAÇO 1:2:8 (EM VOLUME DE CIMENTO, CAL E AREIA MÉDIA ÚMIDA) PARA EMBOÇO/MASSA ÚNICA/ASSENTAMENTO DE ALVENARIA DE VEDAÇÃO, PREPARO MECÂNICO COM BETONEIRA 400 L. AF_08/2019	SEDI - SERVIÇOS DIVERSOS	m³	0,0105000	584,27	6,13	
Composição Auxiliar	88309	SINAPI	PEDREIRO COM ENCARGOS COMPLEMENTARES	SEDI - SERVIÇOS DIVERSOS	H	2,2000000	29,19	64,21	
Composição Auxiliar	88316	SINAPI	SERVENTE COM ENCARGOS COMPLEMENTARES	SEDI - SERVIÇOS DIVERSOS	H	1,1000000	23,52	25,87	
Insumo	00007267	SINAPI	BLOCO CERAMICO / TIJOLO VAZADO PARA ALVENARIA DE VEDAÇÃO, 6 FUROS NA HORIZONTAL, 9 X 14 X 19 CM (L X A X C)	Material	UN	37,7400000	0,79	29,81	
Insumo	00034557	SINAPI	TELA DE AÇO SOLDADA GALVANIZADA/ZINCADA PARA ALVENARIA, FIO D = *1,20 A 1,70* MM, MALHA 15 X 15 MM, (C X L) *50 X 7,5* CM	Material	M	0,5800000	2,30	1,33	
Insumo	00037395	SINAPI	PINO DE AÇO COM FURO, HASTE = 27 MM (AÇO DIRETA)	Material	CENTO	0,0069000	43,77	0,30	
				MO sem LS =>	29,30	LS =>	33,02	MO com LS =>	62,32
				Valor do BDI =>	28,68			Valor com BDI =>	156,33
						<b>Quant. =&gt;</b>	<b>115,0400000</b>	<b>Preço Total =&gt;</b>	<b>17.984,20</b>

5.2.2	Código	Banco	Descrição	Tipo	Und	Quant.	Valor Unit	Total	
Composição	92419	SINAPI	MONTAGEM E DESMONTAGEM DE FÔRMA DE PILARES RETANGULARES E ESTRUTURAS SIMILARES, PÉ-DIREITO SIMPLES, EM CHAPA DE MADEIRA COMPENSADA RESINADA, 4 UTILIZAÇÕES. AF_09/2020	FUES - FUNDAÇÕES E ESTRUTURAS	m²	1,0000000	96,62	96,62	
Composição Auxiliar	88239	SINAPI	AJUDANTE DE CARPINTEIRO COM ENCARGOS COMPLEMENTARES	SEDI - SERVIÇOS DIVERSOS	H	0,1590000	24,21	3,84	
Composição Auxiliar	88262	SINAPI	CARPINTEIRO DE FORMAS COM ENCARGOS COMPLEMENTARES	SEDI - SERVIÇOS DIVERSOS	H	0,8660000	28,83	24,96	
Composição Auxiliar	92263	SINAPI	FABRICAÇÃO DE FÔRMA PARA PILARES E ESTRUTURAS SIMILARES, EM CHAPA DE MADEIRA COMPENSADA RESINADA, E = 17 MM. AF_09/2020	FUES - FUNDAÇÕES E ESTRUTURAS	m²	0,2630000	202,99	53,38	
Insumo	00002692	SINAPI	DESMOLDANTE PROTETOR PARA FORMAS DE MADEIRA, DE BASE OLEOSA EMULSIONADA EM AGUA	Material	L	0,0100000	8,74	0,08	
Insumo	00040271	SINAPI	LOCAÇÃO DE APRUMADOR METÁLICO DE PILAR, COM ALTURA E ÂNGULO REGULÁVEIS, EXTENSAO DE *1,50* A *2,80* M	Equipamento	UNXMES	0,1960000	15,31	3,00	
Insumo	00040275	SINAPI	LOCAÇÃO DE VIGA SANDUICHE METÁLICA VAZADA PARA TRAVAMENTO DE PILARES, ALTURA DE *8* CM, LARGURA DE *6* CM E EXTENSAO DE 2 M	Equipamento	UNXMES	0,3930000	16,00	6,28	
Insumo	00040287	SINAPI	LOCAÇÃO DE BARRA DE ANCORAGEM DE 0,80 A 1,20 M DE EXTENSAO, COM ROSCA DE 5/8", INCLUINDO PORCA E FLANGE	Equipamento	MES	0,7850000	5,89	4,62	
Insumo	00040304	SINAPI	PREGO DE AÇO POLIDO COM CABECA DUPLA 17 X 27 (2 1/2 X 11)	Material	KG	0,0190000	24,23	0,46	
				MO sem LS =>	13,73	LS =>	15,48	MO com LS =>	29,21
				Valor do BDI =>	21,71			Valor com BDI =>	118,33
						<b>Quant. =&gt;</b>	<b>7,6500000</b>	<b>Preço Total =&gt;</b>	<b>905,22</b>

5.2.3	Código	Banco	Descrição	Tipo	Und	Quant.	Valor Unit	Total	
Composição	92759	SINAPI	ARMAÇÃO DE PILAR OU VIGA DE ESTRUTURA CONVENCIONAL DE CONCRETO ARMADO UTILIZANDO AÇO CA-60 DE 5,0 MM - MONTAGEM. AF_06/2022	FUES - FUNDAÇÕES E ESTRUTURAS	KG	1,0000000	15,48	15,48	
Composição Auxiliar	88238	SINAPI	AJUDANTE DE ARMADOR COM ENCARGOS COMPLEMENTARES	SEDI - SERVIÇOS DIVERSOS	H	0,0175000	24,29	0,42	
Composição Auxiliar	88245	SINAPI	ARMADOR COM ENCARGOS COMPLEMENTARES	SEDI - SERVIÇOS DIVERSOS	H	0,1069000	28,97	3,09	
Composição Auxiliar	92800	SINAPI	CORTE E DOBRA DE AÇO CA-60, DIÂMETRO DE 5,0 MM. AF_06/2022	FUES - FUNDAÇÕES E ESTRUTURAS	KG	1,0000000	11,28	11,28	
Insumo	00039017	SINAPI	ESPACADOR / DISTANCIADOR CIRCULAR COM ENTRADA LATERAL, EM PLÁSTICO, PARA VERGALHAO *4,2 A 12,5* MM, COBRIMENTO 20 MM	Material	UN	1,1900000	0,22	0,26	
Insumo	00043132	SINAPI	ARAME RECOZIDO 16 BWG, D = 1,65 MM (0,016 KG/M) OU 18 BWG, D = 1,25 MM (0,01 KG/M)	Material	KG	0,0250000	17,56	0,43	
				MO sem LS =>	1,76	LS =>	1,98	MO com LS =>	3,74
				Valor do BDI =>	3,47			Valor com BDI =>	18,95
						<b>Quant. =&gt;</b>	<b>85,8300000</b>	<b>Preço Total =&gt;</b>	<b>1.626,47</b>

5.2.4	Código	Banco	Descrição	Tipo	Und	Quant.	Valor Unit	Total
Composição	92761	SINAPI	ARMAÇÃO DE PILAR OU VIGA DE ESTRUTURA CONVENCIONAL DE CONCRETO ARMADO UTILIZANDO AÇO CA-50 DE 8,0 MM - MONTAGEM. AF_06/2022	FUES - FUNDAÇÕES E ESTRUTURAS	KG	1,0000000	13,85	13,85
Composição Auxiliar	88238	SINAPI	AJUDANTE DE ARMADOR COM ENCARGOS COMPLEMENTARES	SEDI - SERVIÇOS DIVERSOS	H	0,0092000	24,29	0,22





Composição	88245	SINAPI	ARMADOR COM ENCARGOS COMPLEMENTARES	SEDI - SERVIÇOS DIVERSOS	H	0,0561000	28,97	1,62
Auxiliar								
Composição	92802	SINAPI	CORTE E DOBRA DE AÇO CA-50, DIÂMETRO DE 8,0 MM. AF_06/2022	FUES - FUNDAÇÕES E ESTRUTURAS	KG	1,0000000	11,42	11,42
Auxiliar								
Insumo	00039017	SINAPI	ESPACADOR / DISTANCIADOR CIRCULAR COM ENTRADA LATERAL, EM PLASTICO, PARA VERGALHAO *4,2 A 12,5* MM, COBRIMENTO 20 MM	Material	UN	0,7430000	0,22	0,16
Insumo	00043132	SINAPI	ARAME RECOZIDO 16 BWG, D = 1,65 MM (0,016 KG/M) OU 18 BWG, D = 1,25 MM (0,01 KG/M)	Material	KG	0,0250000	17,56	0,43
				MO sem LS =>		0,77	LS =>	0,86
				Valor do BDI =>		3,11		MO com LS =>
								Valor com BDI =>
							<b>Quant. =&gt;</b>	<b>338,0800000</b>
								<b>Preço Total =&gt;</b>
								<b>5.733,83</b>

5.2.5	Código	Banco	Descrição	Tipo	Und	Quant.	Valor Unit	Total
Composição	DPEMA-0007	Próprio	FABRICAÇÃO, MONTAGEM E DESMONTAGEM DE FÔRMA PARA VIGA, EM CHAPA DE MADEIRA COMPENSADA RESINADA, E=17 MM, 4 UTILIZAÇÕES	FUES - FUNDAÇÕES E ESTRUTURAS	m²	1,0000000	107,13	107,13
Composição	88239	SINAPI	AJUDANTE DE CARPINTEIRO COM ENCARGOS COMPLEMENTARES	SEDI - SERVIÇOS DIVERSOS	H	0,7310000	24,21	17,69
Auxiliar								
Composição	88262	SINAPI	CARPINTEIRO DE FORMAS COM ENCARGOS COMPLEMENTARES	SEDI - SERVIÇOS DIVERSOS	H	1,7180000	28,83	49,52
Auxiliar								
Composição	91692	SINAPI	SERRA CIRCULAR DE BANCADA COM MOTOR ELÉTRICO POTÊNCIA DE 5HP, COM COIFA PARA DISCO 10" - CHP DIURNO. AF_08/2015	CHOR - CUSTOS HORÁRIOS DE MÁQUINAS E EQUIPAMENTOS	CHP	0,0140000	30,93	0,43
Auxiliar								
Composição	91693	SINAPI	SERRA CIRCULAR DE BANCADA COM MOTOR ELÉTRICO POTÊNCIA DE 5HP, COM COIFA PARA DISCO 10" - CHI DIURNO. AF_08/2015	CHOR - CUSTOS HORÁRIOS DE MÁQUINAS E EQUIPAMENTOS	CHI	0,0560000	29,56	1,65
Auxiliar								
Insumo	00001358	SINAPI	CHAPA/PAINEL DE MADEIRA COMPENSADA RESINADA (MADEIRITE RESINADO ROSA) PARA FORMA DE CONCRETO, DE 2200 x 1100 MM, E = 17 MM	Material	m²	0,3150000	65,58	20,65
Insumo	00002692	SINAPI	DESMOLDANTE PROTETOR PARA FORMAS DE MADEIRA, DE BASE OLEOSA EMULSIONADA EM AGUA	Material	L	0,0095500	8,74	0,08
Insumo	00004491	SINAPI	PONTALETE *7,5 X 7,5* CM EM PINUS, MISTA OU EQUIVALENTE DA REGIAO	Material	M	1,2180000	11,16	13,59
Auxiliar								
Insumo	00004517	SINAPI	SARRAFO *2,5 X 7,5* CM EM PINUS, MISTA OU EQUIVALENTE DA REGIAO - BRUTA	Material	M	0,7220000	3,90	2,81
Insumo	00005073	SINAPI	PREGO DE AÇO POLIDO COM CABECA 17 X 24 (2 1/4 X 11)	Material	KG	0,0080000	20,01	0,16
Insumo	00020247	SINAPI	PREGO DE AÇO POLIDO COM CABECA 15 X 15 (1 1/4 X 13)	Material	KG	0,0090000	21,74	0,19
Insumo	00040304	SINAPI	PREGO DE AÇO POLIDO COM CABECA DUPLA 17 X 27 (2 1/2 X 11)	Material	KG	0,0150000	24,23	0,36
				MO sem LS =>		22,48	LS =>	25,34
				Valor do BDI =>		24,07		MO com LS =>
								Valor com BDI =>
							<b>Quant. =&gt;</b>	<b>23,5200000</b>
								<b>Preço Total =&gt;</b>
								<b>3.085,82</b>

5.2.6	Código	Banco	Descrição	Tipo	Und	Quant.	Valor Unit	Total
Composição	9399	ORSE	Concreto simples fabricado na obra, fck=25 mpa, lançado e adensado	Concreto Simples	m³	1,0000000	610,89	610,89
Composição	7692	ORSE	Laçamento de concreto simples fabricado na obra, inclusive adensamento e acabamento em peças da superestrutura	Concreto Simples	m³	1,0000000	48,76	48,76
Auxiliar								
Composição	9398	ORSE	Concreto simples fck= 25 MPA (b1/b2), fabricado na obra, sem lançamento e adensamento	Concreto Simples	m³	1,0000000	562,13	562,13
Auxiliar								
				MO sem LS =>		56,99	LS =>	64,22
				Valor do BDI =>		137,26		MO com LS =>
								Valor com BDI =>
							<b>Quant. =&gt;</b>	<b>3,9500000</b>
								<b>Preço Total =&gt;</b>
								<b>2.955,19</b>

5.2.7	Código	Banco	Descrição	Tipo	Und	Quant.	Valor Unit	Total
Composição	87894	SINAPI	CHAPISCO APLICADO EM ALVENARIA (SEM PRESENÇA DE VÃOS) E ESTRUTURAS DE CONCRETO DE FACHADA, COM COLHER DE PEDREIRO. ARGAMASSA TRAÇO 1:3 COM PREPARO EM BETONEIRA 400L. AF_10/2022	REVE - REVESTIMENTO E TRATAMENTO DE SUPERFÍCIES	m²	1,0000000	7,21	7,21
Composição	87313	SINAPI	ARGAMASSA TRAÇO 1:3 (EM VOLUME DE CIMENTO E AREIA GROSSA ÚMIDA) PARA CHAPISCO CONVENCIONAL, PREPARO MECÂNICO COM BETONEIRA 400 L. AF_08/2019	SEDI - SERVIÇOS DIVERSOS	m³	0,0037000	558,51	2,06
Auxiliar								
Composição	88309	SINAPI	PEDREIRO COM ENCARGOS COMPLEMENTARES	SEDI - SERVIÇOS DIVERSOS	H	0,1394000	29,19	4,06
Auxiliar								
Composição	88316	SINAPI	SERVENTE COM ENCARGOS COMPLEMENTARES	SEDI - SERVIÇOS DIVERSOS	H	0,0465000	23,52	1,09
Auxiliar								
				MO sem LS =>		1,78	LS =>	2,01
				Valor do BDI =>		1,62		MO com LS =>
								Valor com BDI =>
							<b>Quant. =&gt;</b>	<b>309,3600000</b>
								<b>Preço Total =&gt;</b>
								<b>2.731,64</b>

5.2.8	Código	Banco	Descrição	Tipo	Und	Quant.	Valor Unit	Total
Composição	DPEMA-0010	Próprio	CHAPIM SOBRE MUROS LINEARES, EM CONCRETO PRÉ-MOLDADO, L= 23CM, ASSENTADO COM ARGAMASSA 1:4	PARE - PAREDES/PAINÉIS	m	1,0000000	52,30	52,30
Composição	8637	ORSE	Chapim de concreto pré-moldado	Peitoris e Tampos de Balcoões	m	1,0000000	51,31	51,31
Auxiliar								
Composição	88630	SINAPI	ARGAMASSA TRAÇO 1:4 (CIMENTO E AREIA MÉDIA), PREPARO MECÂNICO COM BETONEIRA 400 L. AF_08/2014	SEDI - SERVIÇOS DIVERSOS	m³	0,0020000	497,77	0,99
Auxiliar								
				MO sem LS =>		5,17	LS =>	5,83
				Valor do BDI =>		11,75		MO com LS =>
								Valor com BDI =>
							<b>Quant. =&gt;</b>	<b>54,9000000</b>
								<b>Preço Total =&gt;</b>
								<b>3.516,34</b>

5.2.9	Código	Banco	Descrição	Tipo	Und	Quant.	Valor Unit	Total
Composição	2454	ORSE	Andaime tubular metálico simples - peça x dia	Andaimes	PxD	1,0000000	0,50	0,50
Insumo	160	ORSE	Aluguel de andaime metálico tubular simples - aluguel diário por peça	Serviços	pxd	1,0000000	0,50	0,50
				MO sem LS =>		0,00	LS =>	0,00
				Valor do BDI =>		0,11		MO com LS =>
								Valor com BDI =>
							<b>Quant. =&gt;</b>	<b>360,0000000</b>
								<b>Preço Total =&gt;</b>
								<b>219,60</b>

5.2.10	Código	Banco	Descrição	Tipo	Und	Quant.	Valor Unit	Total
Composição	12674	ORSE	Montagem e desmontagem de peças metálicas de escoramento e/ou andaimes	Mobilização / Instalações Provisórias / Desmobilização Provisórias	m³	1,0000000	0,18	0,18
Composição	10605	ORSE	Encargos Complementares - Montador	Mão de Obra	h	0,0088000	4,33	0,03
Auxiliar								
Insumo	00044497/SIN	ORSE	Montador de estruturas metálicas horista	Mão de Obra	h	0,0088000	17,73	0,15
				MO sem LS =>		0,07	LS =>	0,08
								MO com LS =>
								0,15



Valor do BDI => 0,04  
Quant. => 12,0000000  
Valor com BDI => 0,22  
Preço Total => 2,64

5.3.11	Código Banco	Descrição	Tipo	Und	Quant.	Valor Unit	Total		
Composição	13026 ORSE	Reboco ou boço externo, de parede, com argamassa traço t5 - 1:5 (cimento / areia) com Rebotec, espessura 2,0 cm	Argamassas	m²	1,0000000	32,54	32,54		
Composição Auxiliar	10549 ORSE	Encargos Complementares - Servente	Provisórios	h	0,6000000	3,80	2,28		
Composição Auxiliar	10550 ORSE	Encargos Complementares - Pedreiro	Provisórios	h	0,6000000	3,67	2,20		
Composição Auxiliar	13024 ORSE	Argamassa cimento e areia traço 1-4 (1:5) com Rebotec - 1 saco cimento 50kg /5 padiolas areia dim. 0,35x0,45x0,23m - Confeção mecânica e transporte	Argamassas	m³	0,0200000	420,09	8,40		
Insumo	00004750/SIN	ORSE Pedreiro (horista)	Mão de Obra	h	0,6000000	19,13	11,47		
Insumo	00006111/SIN	ORSE Servente de obras (horista)	Mão de Obra	h	0,6000000	13,65	8,19		
				MO sem LS =>	9,76	LS =>	10,99	MO com LS =>	20,75
				Valor do BDI =>	7,31			Valor com BDI =>	39,85
				Quant. =>	61,3200000	Preço Total =>	2.443,60		

6	PISO						42.512,55		
6.1	MEIO-FIO E SARJETA						5.477,56		
6.1.1	Código Banco	Descrição	Tipo	Und	Quant.	Valor Unit	Total		
Composição	93358 SINAPI	ESCAVAÇÃO MANUAL DE VALA COM PROFUNDIDADE MENOR OU IGUAL A 1,30 M. AF_02/2021	MOVT - MOVIMENTO DE TERRA	m³	1,0000000	93,03	93,03		
Composição Auxiliar	88316 SINAPI	SERVEnte COM ENCARGOS COMPLEMENTARES	SEDI - SERVIÇOS DIVERSOS	H	3,9557667	23,52	93,03		
				MO sem LS =>	27,82	LS =>	31,35	MO com LS =>	59,17
				Valor do BDI =>	20,90			Valor com BDI =>	113,93
				Quant. =>	0,4200000	Preço Total =>	47,85		

6.1.2	Código Banco	Descrição	Tipo	Und	Quant.	Valor Unit	Total		
Composição	11447 ORSE	Compactação manual com compactador a percussão sapinho, sem controle do grau de compactação	Execução de Cortes e Aterros	m³	1,0000000	14,48	14,48		
Composição Auxiliar	10549 ORSE	Encargos Complementares - Servente	Provisórios	h	0,6250000	3,80	2,37		
Insumo	2459 ORSE	Caminhão tanque 6000 l (m. benz - ATEGO 1418/42 - 136,0 hp ou equivalente)	Equipamento	h	0,0500000	69,19	3,45		
Insumo	2462 ORSE	Aluguel de compactador pneumático (dynapac - lc 71 gasolina - 2,5 hp)	Equipamento	h	0,0500000	2,78	0,13		
Insumo	00006111/SIN	ORSE Servente de obras (horista)	Mão de Obra	h	0,6250000	13,65	8,53		
				MO sem LS =>	4,01	LS =>	4,52	MO com LS =>	8,53
				Valor do BDI =>	3,25			Valor com BDI =>	17,73
				Quant. =>	0,3800000	Preço Total =>	6,73		

6.1.3	Código Banco	Descrição	Tipo	Und	Quant.	Valor Unit	Total		
Composição	94273 SINAPI	ASSENTAMENTO DE GUIA (MEIO-FIO) EM TRECHO RETO, CONFECCIONADA EM CONCRETO PRÉ-FABRICADO, DIMENSÕES 100X15X13X30 CM (COMPRIMENTO X BASE INFERIOR X BASE SUPERIOR X ALTURA). AF_01/2024	DROP - DRENAGEM/OBRAS DE CONTENÇÃO / POÇOS DE VISITA E CAIXAS	M	1,0000000	51,40	51,40		
Composição Auxiliar	88309 SINAPI	PEDREIRO COM ENCARGOS COMPLEMENTARES	SEDI - SERVIÇOS DIVERSOS	H	0,2296000	29,19	6,70		
Composição Auxiliar	88316 SINAPI	SERVEnte COM ENCARGOS COMPLEMENTARES	SEDI - SERVIÇOS DIVERSOS	H	0,2296000	23,52	5,40		
Composição Auxiliar	88629 SINAPI	ARGAMASSA TRAÇO 1:3 (EM VOLUME DE CIMENTO E AREIA MÉDIA ÚMIDA), PREPARO MANUAL. AF_08/2019	SEDI - SERVIÇOS DIVERSOS	m³	0,0018000	713,20	1,28		
Insumo	00000370 SINAPI	AREIA MÉDIA - POSTO JAZIDA/FORNECEDOR (RETIRADO NA JAZIDA, SEM TRANSPORTE)	Material	m³	0,0066000	90,00	0,59		
Insumo	00004059 SINAPI	MEIO-FIO OU GUIA DE CONCRETO, PRÉ-MOLDADO, COMP 1 M, *30 X 12/15 CM (H X L1/L2)	Material	M	1,0050000	37,25	37,43		
				MO sem LS =>	3,93	LS =>	4,43	MO com LS =>	8,36
				Valor do BDI =>	11,54			Valor com BDI =>	62,94
				Quant. =>	40,0000000	Preço Total =>	2.517,60		

6.1.4	Código Banco	Descrição	Tipo	Und	Quant.	Valor Unit	Total		
Composição	96995 SINAPI	REATERRO MANUAL APILOADO COM SOQUETE. AF_10/2017	MOVT - MOVIMENTO DE TERRA	m³	1,0000000	56,41	56,41		
Composição Auxiliar	88316 SINAPI	SERVEnte COM ENCARGOS COMPLEMENTARES	SEDI - SERVIÇOS DIVERSOS	H	2,3986000	23,52	56,41		
				MO sem LS =>	16,87	LS =>	19,01	MO com LS =>	35,88
				Valor do BDI =>	12,67			Valor com BDI =>	69,08
				Quant. =>	0,2000000	Preço Total =>	13,81		

6.1.5	Código Banco	Descrição	Tipo	Und	Quant.	Valor Unit	Total		
Composição	94288 SINAPI	EXECUÇÃO DE SARJETA DE CONCRETO USINADO, MOLDADA IN LOCO EM TRECHO CURVO, 30 CM BASE X 10 CM ALTURA. AF_01/2024	DROP - DRENAGEM/OBRAS DE CONTENÇÃO / POÇOS DE VISITA E CAIXAS	M	1,0000000	42,74	42,74		
Composição Auxiliar	88309 SINAPI	PEDREIRO COM ENCARGOS COMPLEMENTARES	SEDI - SERVIÇOS DIVERSOS	H	0,3650000	29,19	10,65		
Composição Auxiliar	88316 SINAPI	SERVEnte COM ENCARGOS COMPLEMENTARES	SEDI - SERVIÇOS DIVERSOS	H	0,3650000	23,52	8,58		
Insumo	00000370 SINAPI	AREIA MÉDIA - POSTO JAZIDA/FORNECEDOR (RETIRADO NA JAZIDA, SEM TRANSPORTE)	Material	m³	0,0099000	90,00	0,89		
Insumo	00004517 SINAPI	SARRAFO *2,5 X 7,5* CM EM PINUS, MISTA OU EQUIVALENTE DA REGIAO - BRUTA	Material	M	0,2000000	3,90	0,78		
Insumo	00006212 SINAPI	TABUA *2,5 X 30 CM EM PINUS, MISTA OU EQUIVALENTE DA REGIAO - BRUTA	Material	M	0,0833000	18,50	1,54		
Insumo	00034492 SINAPI	CONCRETO USINADO BOMBEAVEL, CLASSE DE RESISTENCIA C20, COM BRITA 0 E 1, SLUMP = 100 +/- 20 MM, EXCLUI SERVICO DE BOMBEAMENTO (NBR 8953)	Material	m³	0,0376000	540,00	20,30		
				MO sem LS =>	6,08	LS =>	6,86	MO com LS =>	12,94
				Valor do BDI =>	9,60			Valor com BDI =>	52,34
				Quant. =>	49,4700000	Preço Total =>	2.589,25		

6.1.6	Código Banco	Descrição	Tipo	Und	Quant.	Valor Unit	Total
-------	--------------	-----------	------	-----	--------	------------	-------



Composição	DPEMA-0039	Próprio	LIMITADOR DE VAGAS - BATE RODAS EM CONCRETO 17CM X 50CM X 10CM	SEDI - SERVIÇOS DIVERSOS	UN	1,0000000	30,86	30,86	
Composição Auxiliar	84	ORSE	Forma plana para fundações, em compensado resinado 12mm, 01 uso	Formas para Fundações	m²	0,1300000	152,42	19,81	
Composição Auxiliar	92917	SINAPI	ARMAÇÃO DE ESTRUTURAS DIVERSAS DE CONCRETO ARMADO, EXCETO VIGAS, PILARES, LAJES E FUNDAÇÕES, UTILIZANDO AÇO CA-50 DE 8,0 MM	FUES - FUNDAÇÕES E ESTRUTURAS	KG	0,4000000	15,35	6,14	
Composição Auxiliar	126	ORSE	CONCRETO SIMPLES FABRICADO NA OBRA, FCK=15 MPa, LANÇADO E ADENSADO	Concreto Simples	m³	0,0085000	578,34	4,91	
				MO sem LS =>	4,39	LS =>	4,94	MO com LS =>	9,33
				Valor do BDI =>	6,93			Valor com BDI =>	37,79
						Quant. =>	8,0000000	Preço Total =>	302,32

<b>6.2 CALÇADA</b>									27.731,62
<b>6.2.1</b>	<b>Código Banco</b>	<b>Descrição</b>	<b>Tipo</b>	<b>Und</b>	<b>Quant.</b>	<b>Valor Unit</b>	<b>Total</b>		
Composição	11472	ORSE	Regularização manual e compactação com placa vibratória	Execução de Cortes e Aterros	m²	1,0000000	7,42	7,42	
Composição Auxiliar	10549	ORSE	Encargos Complementares - Servente	Provisórios	h	0,3000000	3,80	1,14	
Composição Auxiliar	11449	ORSE	Compactação manual com placa vibratória sem controle do grau de compactação	Aterros / Reaterros / Compactações	m³	0,1800000	12,18	2,19	
Insumo	00006111/SIN	ORSE	Servente de obras (horista)	Mão de Obra	h	0,3000000	13,65	4,09	
				MO sem LS =>	2,50	LS =>	2,81	MO com LS =>	5,31
				Valor do BDI =>	1,66			Valor com BDI =>	9,08
						Quant. =>	190,9000000	Preço Total =>	1.733,37

<b>6.2.2</b>	<b>Código Banco</b>	<b>Descrição</b>	<b>Tipo</b>	<b>Und</b>	<b>Quant.</b>	<b>Valor Unit</b>	<b>Total</b>		
Composição	97113	SINAPI	APLICAÇÃO DE LONA PLÁSTICA PARA EXECUÇÃO DE PAVIMENTOS DE CONCRETO. AF 04/2022	PAVI - PAVIMENTAÇÃO	m²	1,0000000	2,90	2,90	
Composição Auxiliar	88309	SINAPI	PEDREIRO COM ENCARGOS COMPLEMENTARES	SEDI - SERVIÇOS DIVERSOS	H	0,0049100	29,19	0,14	
Composição Auxiliar	88316	SINAPI	SERVENTE COM ENCARGOS COMPLEMENTARES	SEDI - SERVIÇOS DIVERSOS	H	0,0058900	23,52	0,13	
Insumo	00042408	SINAPI	LONA PLÁSTICA EXTRA FORTE PRETA, E = 200 MICRA	Material	m²	1,1280000	2,34	2,63	
				MO sem LS =>	0,08	LS =>	0,10	MO com LS =>	0,18
				Valor do BDI =>	0,65			Valor com BDI =>	3,55
						Quant. =>	190,9000000	Preço Total =>	677,69

<b>6.2.3</b>	<b>Código Banco</b>	<b>Descrição</b>	<b>Tipo</b>	<b>Und</b>	<b>Quant.</b>	<b>Valor Unit</b>	<b>Total</b>		
Composição	DPEMA-0009	Próprio	JUNTA DE DILATAÇÃO PLÁSTICA PARA PISOS DE CONCRETO, 27MM X 3MM, ASSENTADA COM ARGAMASSA, TRAÇO 1:3, PREPARO MECÂNICO EM BETONEIRA	PISO - PISOS	m	1,0000000	9,37	9,37	
Composição Auxiliar	87298	SINAPI	ARGAMASSA TRAÇO 1:3 (EM VOLUME DE CIMENTO E AREIA MÉDIA ÚMIDA) PARA CONTRAPISO, PREPARO MECÂNICO COM BETONEIRA 400 L. AF 08/2019	SEDI - SERVIÇOS DIVERSOS	m³	0,0040000	715,14	2,86	
Composição Auxiliar	88309	SINAPI	PEDREIRO COM ENCARGOS COMPLEMENTARES	SEDI - SERVIÇOS DIVERSOS	H	0,0834000	29,19	2,43	
Composição Auxiliar	88316	SINAPI	SERVENTE COM ENCARGOS COMPLEMENTARES	SEDI - SERVIÇOS DIVERSOS	H	0,0834000	23,52	1,96	
Insumo	1274	ORSE	Junta de dilatação plástica para pisos, 27mm x 3mm	Material	m	1,0500000	2,02	2,12	
				MO sem LS =>	1,52	LS =>	1,71	MO com LS =>	3,23
				Valor do BDI =>	2,10			Valor com BDI =>	11,47
						Quant. =>	150,0000000	Preço Total =>	1.720,50

<b>6.2.4</b>	<b>Código Banco</b>	<b>Descrição</b>	<b>Tipo</b>	<b>Und</b>	<b>Quant.</b>	<b>Valor Unit</b>	<b>Total</b>		
Composição	11475	ORSE	Espaço de aço, tipo caranguejo, em aço CA - 50 Ø 6,3mm, para Telas Soldadas	Armaduras Convencionais	un	1,0000000	1,09	1,09	
Composição Auxiliar	10549	ORSE	Encargos Complementares - Servente	Provisórios	h	0,0068000	3,80	0,02	
Composição Auxiliar	10555	ORSE	Encargos Complementares - Armador	Provisórios	h	0,0068000	3,64	0,02	
Insumo	81	ORSE	Aço ca-50 6,3 x 12,5 mm	Material	kg	0,0850000	9,48	0,80	
Insumo	00000378/SIN	ORSE	Armador (horista)	Mão de Obra	h	0,0068000	19,13	0,13	
Insumo	00006111/SIN	ORSE	Servente de obras (horista)	Mão de Obra	h	0,0068000	13,65	0,09	
Insumo	00043132/SIN	ORSE	Arame recozido 16 bwg, d = 1,65 mm (0,016 kg/m) ou 18 bwg, d = 1,25 mm (0,01 kg/m)	Material	kg	0,0017000	22,00	0,03	
				MO sem LS =>	0,10	LS =>	0,12	MO com LS =>	0,22
				Valor do BDI =>	0,24			Valor com BDI =>	1,33
						Quant. =>	750,0000000	Preço Total =>	997,50

<b>6.2.5</b>	<b>Código Banco</b>	<b>Descrição</b>	<b>Tipo</b>	<b>Und</b>	<b>Quant.</b>	<b>Valor Unit</b>	<b>Total</b>		
Composição	94994	SINAPI	EXECUÇÃO DE PASSEIO (CALÇADA) OU PISO DE CONCRETO COM CONCRETO MOLDADO IN LOCO, FEITO EM OBRA, ACABAMENTO CONVENCIONAL, ESPESURA 8 CM, ARMADO. AF_08/2022	PISO - PISOS	m²	1,0000000	96,68	96,68	
Composição Auxiliar	88262	SINAPI	CARPINTEIRO DE FORMAS COM ENCARGOS COMPLEMENTARES	SEDI - SERVIÇOS DIVERSOS	H	0,1301000	28,83	3,75	
Composição Auxiliar	88309	SINAPI	PEDREIRO COM ENCARGOS COMPLEMENTARES	SEDI - SERVIÇOS DIVERSOS	H	0,1882000	29,19	5,49	
Composição Auxiliar	88316	SINAPI	SERVENTE COM ENCARGOS COMPLEMENTARES	SEDI - SERVIÇOS DIVERSOS	H	0,3183000	23,52	7,48	
Composição Auxiliar	94964	SINAPI	CONCRETO FCK = 20MPa, TRAÇO 1:2,7:3 (EM MASSA SECA DE CIMENTO/ AREIA MÉDIA/ BRITA 1) - PREPARO MECÂNICO COM BETONEIRA 400 L. AF 05/2021	FUES - FUNDAÇÕES E ESTRUTURAS	m³	0,0985000	499,64	49,21	
Insumo	00002692	SINAPI	DESMOLDANTE PROTETOR PARA FORMAS DE MADEIRA, DE BASE OLEOSA EMULSIONADA EM AGUA	Material	L	0,0017000	8,74	0,01	
Insumo	00004509	SINAPI	SARRAFO *2,5 X 10* CM EM PINUS, MISTA OU EQUIVALENTE DA REGIAO - BRUTA	Material	M	0,2500000	5,66	1,41	
Insumo	00004517	SINAPI	SARRAFO *2,5 X 7,5* CM EM PINUS, MISTA OU EQUIVALENTE DA REGIAO - BRUTA	Material	M	0,2000000	3,90	0,78	
Insumo	00005068	SINAPI	PREGO DE AÇO POLIDO COM CABECA 17 X 21 (2 X 11)	Material	KG	0,0240000	19,63	0,47	
Insumo	00007156	SINAPI	TELA DE AÇO SOLDADA NERVURADA, CA-60, Q-196, (3,11 KG/M2), DIAMETRO DO FIO = 5,0 MM, LARGURA = 2,45 M, ESPACAMENTO DA MALHA = 10 X 10 CM	Material	m²	1,0816000	25,97	28,08	
				MO sem LS =>	8,23	LS =>	9,27	MO com LS =>	17,50
				Valor do BDI =>	21,72			Valor com BDI =>	118,40



Quant. => 190,9000000 Preço Total => 22.602,56

6.3 PAVIMENTAÇÃO							8.706,05		
6.3.1	Código	Banco	Descrição	Tipo	Und	Quant.	Valor Unit	Total	
Composição	11472	ORSE	Regularização manual e compactação com placa vibratória	Execução de Cortes e Aterros	m²	1,0000000	7,42	7,42	
Composição Auxiliar	10549	ORSE	Encargos Complementares - Servente	Provisórios	h	0,3000000	3,80	1,14	
Composição Auxiliar	11449	ORSE	Compactação manual com placa vibratória sem controle do grau de compactação	Aterros / Reaterros / Compactações	m³	0,1800000	12,18	2,19	
Insumo		ORSE	Servente de obras (horista)	Mão de Obra	h	0,3000000	13,65	4,09	
	00006111/SIN								
				MO sem LS =>	2,50	LS =>	2,81	MO com LS =>	5,31
				Valor do BDI =>	1,66			Valor com BDI =>	9,08
						Quant. =>	162,9200000	Preço Total =>	1.479,31

6.3.2									
6.3.2	Código	Banco	Descrição	Tipo	Und	Quant.	Valor Unit	Total	
Composição	2238	ORSE	Pavimentação c/ brita granítica nº1, espalhada, e = 5,0cm	Pavimentações Externas	m²	1,0000000	15,07	15,07	
Composição Auxiliar	10549	ORSE	Encargos Complementares - Servente	Provisórios	h	0,1250000	3,80	0,47	
Insumo		ORSE	Areia grossa - posto jazida/fornecedor (retirado na jazida,sem transporte)	Material	m³	0,0600000	111,43	6,68	
Insumo		ORSE	Pedra britada n. 1 (9,5 a 19 mm) posto pedra/fornecedor,sem frete	Material	m³	0,0520000	119,72	6,22	
Insumo		ORSE	Servente de obras (horista)	Mão de Obra	h	0,1250000	13,65	1,70	
	0000367/SIN								
	00004721/SIN								
	00006111/SIN								
				MO sem LS =>	0,80	LS =>	0,90	MO com LS =>	1,70
				Valor do BDI =>	3,38			Valor com BDI =>	18,45
						Quant. =>	89,5200000	Preço Total =>	1.651,64

6.3.3									
6.3.3	Código	Banco	Descrição	Tipo	Und	Quant.	Valor Unit	Total	
Composição	92397	SINAPI	EXECUÇÃO DE PAVIMENTO EM PISO INTERTRAVADO, COM BLOCO RETANGULAR COR NATURAL DE 20 X 10 CM, ESPESSURA 6 CM. AF 10/2022	PAVI - PAVIMENTAÇÃO	m²	1,0000000	61,55	61,55	
Composição Auxiliar	88260	SINAPI	CALCETEIRO COM ENCARGOS COMPLEMENTARES	SEDI - SERVIÇOS DIVERSOS	H	0,2015000	28,97	5,83	
Composição Auxiliar	88316	SINAPI	SERVENTE COM ENCARGOS COMPLEMENTARES	SEDI - SERVIÇOS DIVERSOS	H	0,2015000	23,52	4,73	
Composição Auxiliar	91277	SINAPI	PLACA VIBRATÓRIA REVERSÍVEL COM MOTOR 4 TEMPOS A GASOLINA, FORÇA CENTRÍFUGA DE 25 KN (2500 KGF), POTÊNCIA 5,5 CV - CHP DIURNO. AF 08/2015	CHOR - CUSTOS HORÁRIOS DE MÁQUINAS E EQUIPAMENTOS	CHP	0,0041000	9,93	0,04	
Composição Auxiliar	91278	SINAPI	PLACA VIBRATÓRIA REVERSÍVEL COM MOTOR 4 TEMPOS A GASOLINA, FORÇA CENTRÍFUGA DE 25 KN (2500 KGF), POTÊNCIA 5,5 CV - CHI DIURNO. AF 08/2015	CHOR - CUSTOS HORÁRIOS DE MÁQUINAS E EQUIPAMENTOS	CHI	0,0967000	0,71	0,06	
Composição Auxiliar	91283	SINAPI	CORTADORA DE PISO COM MOTOR 4 TEMPOS A GASOLINA, POTÊNCIA DE 13 HP, COM DISCO DE CORTE DIAMANTADO SEGMENTADO PARA CONCRETO, DIÂMETRO DE 350 MM, FURO DE 1" (14 X 1") - CHP DIURNO. AF 08/2015	CHOR - CUSTOS HORÁRIOS DE MÁQUINAS E EQUIPAMENTOS	CHP	0,0038000	10,81	0,04	
Composição Auxiliar	91285	SINAPI	CORTADORA DE PISO COM MOTOR 4 TEMPOS A GASOLINA, POTÊNCIA DE 13 HP, COM DISCO DE CORTE DIAMANTADO SEGMENTADO PARA CONCRETO, DIÂMETRO DE 350 MM, FURO DE 1" (14 X 1") - CHI DIURNO. AF 08/2015	CHOR - CUSTOS HORÁRIOS DE MÁQUINAS E EQUIPAMENTOS	CHI	0,0970000	1,10	0,10	
Insumo		00000370 SINAPI	AREIA MEDIA - POSTO JAZIDA/FORNECEDOR (RETIRADO NA JAZIDA, SEM TRANSPORTE)	Material	m³	0,0568000	90,00	5,11	
Insumo		00004741 SINAPI	PO DE PEDRA (POSTO PEDREIRA/FORNECEDOR, SEM FRETE)	Material	m³	0,0098000	87,72	0,85	
Insumo		00036155 SINAPI	BLOQUETE/PISO INTERTRAVADO DE CONCRETO - MODELO ONDA/16 FACES/RETANGULAR/TIJOLINHO/PAVER/HOLANDES/PARALELEPIPEDO, *20 X 10* CM, E = 6 CM, RESISTENCIA DE 35 MPA, COR NATURAL	Material	m²	1,0041000	44,61	44,79	
				MO sem LS =>	3,33	LS =>	3,76	MO com LS =>	7,09
				Valor do BDI =>	13,83			Valor com BDI =>	75,38
						Quant. =>	73,9600000	Preço Total =>	5.575,10

6.4 BASE RESERVATÓRIO INFERIOR							597,32		
6.4.1	Código	Banco	Descrição	Tipo	Und	Quant.	Valor Unit	Total	
Composição	11447	ORSE	Compactação manual com compactador a percussão sapinho, sem controle do grau de compactação	Execução de Cortes e Aterros	m²	1,0000000	14,48	14,48	
Composição Auxiliar	10549	ORSE	Encargos Complementares - Servente	Provisórios	h	0,6250000	3,80	2,37	
Insumo		2459 ORSE	Caminhao tanque 6000 l (m. benz - ATEGO 1418/42 - 136,0 hp ou equivalente)	Equipamento	h	0,0500000	69,19	3,45	
Insumo		2462 ORSE	Aluguel de compactador pneumático (dynapac - lc 71 gasolina - 2,5 hp)	Equipamento	h	0,0500000	2,78	0,13	
Insumo		ORSE	Servente de obras (horista)	Mão de Obra	h	0,6250000	13,65	8,53	
	00006111/SIN								
				MO sem LS =>	4,01	LS =>	4,52	MO com LS =>	8,53
				Valor do BDI =>	3,25			Valor com BDI =>	17,73
						Quant. =>	0,4000000	Preço Total =>	7,09

6.4.2									
6.4.2	Código	Banco	Descrição	Tipo	Und	Quant.	Valor Unit	Total	
Composição	97113	SINAPI	APLICAÇÃO DE LONA PLÁSTICA PARA EXECUÇÃO DE PAVIMENTOS DE CONCRETO. AF 04/2022	PAVI - PAVIMENTAÇÃO	m²	1,0000000	2,90	2,90	
Composição Auxiliar	88309	SINAPI	PEDREIRO COM ENCARGOS COMPLEMENTARES	SEDI - SERVIÇOS DIVERSOS	H	0,0049100	29,19	0,14	
Composição Auxiliar	88316	SINAPI	SERVENTE COM ENCARGOS COMPLEMENTARES	SEDI - SERVIÇOS DIVERSOS	H	0,0058900	23,52	0,13	
Insumo		00042408 SINAPI	LONA PLASTICA EXTRA FORTE PRETA, E = 200 MICRA	Material	m²	1,1280000	2,34	2,63	
				MO sem LS =>	0,08	LS =>	0,10	MO com LS =>	0,18
				Valor do BDI =>	0,65			Valor com BDI =>	3,55
						Quant. =>	4,8400000	Preço Total =>	17,18

6.4.3								
6.4.3	Código	Banco	Descrição	Tipo	Und	Quant.	Valor Unit	Total
Composição	94994	SINAPI	EXECUÇÃO DE PASSEIO (CALÇADA) OU PISO DE CONCRETO COM CONCRETO MOLDADO IN LOCO, FEITO EM OBRA, ACABAMENTO CONVENCIONAL, ESPESSURA 8 CM, ARMADO. AF 08/2022	PISO - PISOS	m²	1,0000000	96,68	96,68
Composição Auxiliar	88262	SINAPI	CARPINTEIRO DE FORMAS COM ENCARGOS COMPLEMENTARES	SEDI - SERVIÇOS DIVERSOS	H	0,1301000	28,83	3,75



Composição Auxiliar	88309	SINAPI	PEDREIRO COM ENCARGOS COMPLEMENTARES	SEDI - SERVIÇOS DIVERSOS	H	0,1882000	29,19	5,49		
Composição Auxiliar	88316	SINAPI	SERVEnte COM ENCARGOS COMPLEMENTARES	SEDI - SERVIÇOS DIVERSOS	H	0,3183000	23,52	7,48		
Composição Auxiliar	94964	SINAPI	CONCRETO FCK = 20MPA, TRAÇO 1:2,7:3 (EM MASSA SECA DE CIMENTO/ AREIA MÉDIA/ BRITA 1) - PREPARO MECÂNICO COM BETONEIRA 400 L. AF 05/2021	FUES - FUNDAÇÕES E ESTRUTURAS	m³	0,0985000	499,64	49,21		
Insumo	00002692	SINAPI	DESMOLDANTE PROTETOR PARA FORMAS DE MADEIRA, DE BASE OLEOSA EMULSIONADA EM AGUA	Material	L	0,0017000	8,74	0,01		
Insumo	00004509	SINAPI	SARRAFO *2,5 X 10* CM EM PINUS, MISTA OU EQUIVALENTE DA REGIAO - BRUTA	Material	M	0,2500000	5,66	1,41		
Insumo	00004517	SINAPI	SARRAFO *2,5 X 7,5* CM EM PINUS, MISTA OU EQUIVALENTE DA REGIAO - BRUTA	Material	M	0,2000000	3,90	0,78		
Insumo	00005068	SINAPI	PREGO DE ACO POLIDO COM CABECA 17 X 21 (2 X 11)	Material	KG	0,0240000	19,63	0,47		
Insumo	00007156	SINAPI	TELA DE ACO SOLDADA NERVURADA, CA-60, Q-196, (3,11 KG/M2), DIAMETRO DO FIO = 5,0 MM, LARGURA = 2,45 M, ESPACAMENTO DA MALHA = 10 X 10 CM	Material	m²	1,0816000	25,97	28,08		
					MO sem LS =>	8,23	LS =>	9,27	MO com LS =>	17,50
					Valor do BDI =>	21,72			Valor com BDI =>	118,40
					Quant. =>		4,8400000		Preço Total =>	573,05

<b>7</b>	<b>COBERTURA</b>								<b>6.805,69</b>	
<b>7.1</b>	<b>Código</b>	<b>Banco</b>	<b>Descrição</b>	<b>Tipo</b>	<b>Und</b>	<b>Quant.</b>	<b>Valor Unit</b>	<b>Total</b>		
Composição	74064/001	SINAPI	FUNDO ANTICORROSIVO A BASE DE OXIDO DE FERRO (ZARCAO), DUAS DEMAOS - CALHAS	PINT - PINTURAS	m²	1,0000000	28,89	28,89		
Composição Auxiliar	88310	SINAPI	PINTOR COM ENCARGOS COMPLEMENTARES	SEDI - SERVIÇOS DIVERSOS	H	0,4000000	31,64	12,65		
Composição Auxiliar	88316	SINAPI	SERVEnte COM ENCARGOS COMPLEMENTARES	SEDI - SERVIÇOS DIVERSOS	H	0,3000000	23,52	7,05		
Insumo	00007307	SINAPI	FUNDO ANTICORROSIVO PARA METAIS FERROSOS (ZARCAO)	Material	L	0,2400000	38,33	9,19		
					MO sem LS =>	6,11	LS =>	6,89	MO com LS =>	13,00
					Valor do BDI =>	6,49			Valor com BDI =>	35,38
					Quant. =>		18,0000000		Preço Total =>	636,84

<b>7.2</b>	<b>Código</b>	<b>Banco</b>	<b>Descrição</b>	<b>Tipo</b>	<b>Und</b>	<b>Quant.</b>	<b>Valor Unit</b>	<b>Total</b>		
Composição	100742	SINAPI	PINTURA COM TINTA ALQUÍDICA DE ACABAMENTO (ESMALTE SINTÉTICO ACETINADO) APLICADA A ROLO OU PINCEL SOBRE SUPERFÍCIES METÁLICAS (EXCETO PERFIL) EXECUTADO EM OBRA (POR DEMÃO). AF 01/2020	PINT - PINTURAS	m²	1,0000000	26,39	26,39		
Composição Auxiliar	88310	SINAPI	PINTOR COM ENCARGOS COMPLEMENTARES	SEDI - SERVIÇOS DIVERSOS	H	0,6779000	31,64	21,44		
Insumo	00005318	SINAPI	DILUENTE AGUARRAS	Material	L	0,0127000	22,15	0,28		
Insumo	00007311	SINAPI	TINTA ESMALTE SINTÉTICO PREMIUM ACETINADO	Material	L	0,1274000	36,71	4,67		
					MO sem LS =>	6,79	LS =>	7,66	MO com LS =>	14,45
					Valor do BDI =>	5,92			Valor com BDI =>	32,31
					Quant. =>		7,4900000		Preço Total =>	242,00

<b>7.3</b>	<b>Código</b>	<b>Banco</b>	<b>Descrição</b>	<b>Tipo</b>	<b>Und</b>	<b>Quant.</b>	<b>Valor Unit</b>	<b>Total</b>		
Composição	DPEMA-0044	Próprio	TOLDO EM POLICARBONATO 6MM A 8MMM C/ ESTRUTURA METÁLICA EM AÇO GALVANIZADO ¼" - INCLUSO PROTEÇÃO ANTICORROSIVA E PINTURA ESMALTE SINTÉTICO	COBE - COBERTURA	m²	1,0000000	604,30	604,30		
Composição Auxiliar	88316	SINAPI	SERVEnte COM ENCARGOS COMPLEMENTARES	SEDI - SERVIÇOS DIVERSOS	H	0,1350000	23,52	3,17		
Composição Auxiliar	88317	SINAPI	SOLDADOR COM ENCARGOS COMPLEMENTARES	SEDI - SERVIÇOS DIVERSOS	H	0,8000000	29,93	23,94		
Composição Auxiliar	2306	ORSE	Pintura de acabamento com aplicação de 02 demãos de esmalte sintético sobre superfícies metálicas - R1	Esmalte Sintético / Oleo	m²	0,3500000	21,02	7,35		
Composição Auxiliar	74064/001	SINAPI	FUNDO ANTICORROSIVO A BASE DE OXIDO DE FERRO (ZARCAO), DUAS DEMAOS	PINT - PINTURAS	m²	0,3500000	28,89	10,11		
Insumo	14084	ORSE	Perfil de acabamento em policarbonato para policarbonato de 4 a 6mm na cor cristal	Material	m	0,9500000	6,93	6,58		
Insumo	14085	ORSE	Emenda rápida para policarbonato de 4 a 6mm, diversas cores	Material	m	1,0800000	16,20	17,49		
Insumo	00040547	SINAPI	PARAFUSO ZINCADO, AUTOBROCANTE, FLANGEADO, 4,2 MM X 19 MM	Material	CENTO	0,0300000	28,91	0,86		
Insumo	00021009	SINAPI	TUBO AÇO GALVANIZADO COM COSTURA, CLASSE LEVE, DN 20 MM ( 3/4"), E = 2,25 MM, *1,3* KG/M (NBR 5580)	Material	M	5,5000000	25,33	139,31		
Insumo	13513	ORSE	Chapa em policarbonato, cor fumê, 8mm	Material	m²	1,0500000	371,18	389,73		
Insumo	00010998	SINAPI	ELETRODO REVESTIDO AWS - E-6010, DIAMETRO IGUAL A 4,00 MM	Material	KG	0,2500000	23,06	5,76		
					MO sem LS =>	12,42	LS =>	14,00	MO com LS =>	26,42
					Valor do BDI =>	135,78			Valor com BDI =>	740,08
					Quant. =>		7,3500000		Preço Total =>	5.439,58

<b>7.4</b>	<b>Código</b>	<b>Banco</b>	<b>Descrição</b>	<b>Tipo</b>	<b>Und</b>	<b>Quant.</b>	<b>Valor Unit</b>	<b>Total</b>		
Composição	100617	SBC	VEDAÇÃO DE CALHAS E RUFOS COM SILICONE	COBERTURAS	M	1,0000000	64,48	64,48		
Insumo	010140	SBC	SILICONE REPELENTE AGUA SUVINIL 5L	Material	UN	0,1600000	321,43	51,42		
Insumo	099034	SBC	AJUDANTE DE BOMBEIRO OU ENCANADOR	Mão de Obra	H	0,3900000	13,72	5,35		
Insumo	099200	SBC	BOMBEIRO OU ENCANADOR	Mão de Obra	H	0,3900000	19,78	7,71		
					MO sem LS =>	6,14	LS =>	6,92	MO com LS =>	13,06
					Valor do BDI =>	14,48			Valor com BDI =>	78,96
					Quant. =>		5,6000000		Preço Total =>	442,17

<b>7.5</b>	<b>Código</b>	<b>Banco</b>	<b>Descrição</b>	<b>Tipo</b>	<b>Und</b>	<b>Quant.</b>	<b>Valor Unit</b>	<b>Total</b>
Composição	12842	ORSE	Manta aluminizada 1 face para subcobertura, e = *1* mm	Complementos	m²	1,0000000	16,30	16,30
Composição Auxiliar	10549	ORSE	Encargos Complementares - Servente	Provisórios	h	0,2000000	3,80	0,76
Composição Auxiliar	10551	ORSE	Encargos Complementares - Carpinteiro	Provisórios	h	0,2000000	3,71	0,74
Insumo	00001213/SIN	ORSE	Carpinteiro de formas (horista)	Mão de Obra	h	0,2000000	19,13	3,82
Insumo	00006111/SIN	ORSE	Servente de obras (horista)	Mão de Obra	h	0,2000000	13,65	2,73



Insumo	00039696/SIN	ORSE	Manta aluminizada 1 face para subcobertura, e = *1" mm	Material	m²	1,1000000	6,43	7,07	
Insumo	00042529/SIN	ORSE	Fita adesiva aluminizada, para instalacao de mantas de subcobertura, l = *5"cm	Material	m	0,8800000	1,35	1,18	
				MO sem LS =>	3,08	LS =>	3,47	MO com LS =>	6,55
				Valor do BDI =>	3,66			Valor com BDI =>	19,96
				Quant. =>		2,2600000	Preço Total =>	45,10	

<b>8</b>			<b>ESQUADRIAS METÁLICAS</b>					<b>29.598,15</b>	
<b>8.1</b>	<b>Código Banco</b>	<b>Descrição</b>	<b>Tipo</b>	<b>Und</b>	<b>Quant.</b>	<b>Valor Unit</b>	<b>Total</b>		
Composição	9035 ORSE	Gradil Nylofor 3D, malha 20x5cm, Ø 5mm 250x243 cm, pintura branca, verde e preta, Belgo ou similar, inclusive postes (secção 60x40mm e h=3,20m) e acessórios	Alambrados e Gradis	m²	1,0000000	398,74	398,74		
Composição Auxiliar	10549 ORSE	Encargos Complementares - Servente	Provisórios	h	1,0000000	3,80	3,80		
Composição Auxiliar	10550 ORSE	Encargos Complementares - Pedreiro	Provisórios	h	1,0000000	3,67	3,67		
Insumo	9327 ORSE	Gradil Nylofor 3D, malha 20x5cm, Ø 5mm 250x243 cm, pintura branca, verde e preta, Belgo ou similar, inclusive postes (secção 60x40mm e h=3,20m) e acessórios	Material	pç	0,1646000	2.178,00	358,49		
Insumo	00004750/SIN	Pedreiro (horista)	Mão de Obra	h	1,0000000	19,13	19,13		
Insumo	00006111/SIN	Servente de obras (horista)	Mão de Obra	h	1,0000000	13,65	13,65		
				MO sem LS =>	15,41	LS =>	17,37	MO com LS =>	32,78
				Valor do BDI =>	89,59			Valor com BDI =>	488,33
				Quant. =>		7,4200000	Preço Total =>	3.623,40	

<b>8.2</b>	<b>Código Banco</b>	<b>Descrição</b>	<b>Tipo</b>	<b>Und</b>	<b>Quant.</b>	<b>Valor Unit</b>	<b>Total</b>		
Composição	10812 ORSE	Gradil Nylofor3D, malha 20x5cm, Ø 5mm 250x203 cm, Belgo ou similar, inclusivepostes (secção 60x40mm e h=2,60m) e acessórios	Alambrados e Gradis	m²	1,0000000	376,31	376,31		
Composição Auxiliar	10549 ORSE	Encargos Complementares - Servente	Provisórios	h	1,0000000	3,80	3,80		
Composição Auxiliar	10550 ORSE	Encargos Complementares - Pedreiro	Provisórios	h	1,0000000	3,67	3,67		
Insumo	11707 ORSE	Gradil Nylofor3D, malha 20x5cm, Ø 5mm 250x203 cm, Belgo ou similar	Material	pç	0,1970000	1.160,00	228,52		
Insumo	11708 ORSE	Poste de gradil Nylofor 3D, h=2,60m, seção de 40x60mm, Belgo ou similar	Material	pç	0,2463000	356,00	87,68		
Insumo	12678 ORSE	Fixador poliamida 40 x 60mm, para poste Nylofor, Belgo ou similar	Material	pç	1,5000000	11,72	17,58		
Insumo	12679 ORSE	Tampa para poste Nylofor 60 x 40mm, Belgo ou similar	Material	pç	0,2463000	9,29	2,28		
Insumo	00004750/SIN	Pedreiro (horista)	Mão de Obra	h	1,0000000	19,13	19,13		
Insumo	00006111/SIN	Servente de obras (horista)	Mão de Obra	h	1,0000000	13,65	13,65		
				MO sem LS =>	15,41	LS =>	17,37	MO com LS =>	32,78
				Valor do BDI =>	84,55			Valor com BDI =>	460,86
				Quant. =>		45,5700000	Preço Total =>	21.001,39	

<b>8.3</b>	<b>Código Banco</b>	<b>Descrição</b>	<b>Tipo</b>	<b>Und</b>	<b>Quant.</b>	<b>Valor Unit</b>	<b>Total</b>		
Composição	1861 ORSE	Fornecimento de cadeado 40mm	Ferragens	un	1,0000000	25,40	25,40		
Insumo	425 ORSE	Cadeado 40mm, Papaiz ou similar	Material	un	1,0000000	25,40	25,40		
				MO sem LS =>	0,00	LS =>	0,00	MO com LS =>	0,00
				Valor do BDI =>	5,70			Valor com BDI =>	31,10
				Quant. =>		4,0000000	Preço Total =>	124,40	

<b>8.4</b>	<b>Código Banco</b>	<b>Descrição</b>	<b>Tipo</b>	<b>Und</b>	<b>Quant.</b>	<b>Valor Unit</b>	<b>Total</b>		
Composição	DPEMA-0045 Próprio	PORTÃO (2,5X1M) COM GRADIL NYLOFOR EM QUADRO DE POSTE NYLOFOR 60X40MM, BRANCO, APARAFUSADO COM KIT FIXADOR POLIAMIDA. ESTRUTURA FIXADA COM 3 PEÇAS DE GONZO 3/4" GALVANIZADO COM ABA ALONGADA. INCLUSIVE FERROLHO. FORNECIMENTO E INSTAL. AÇÃO SERVENTE COM ENCARGOS COMPLEMENTARES	ESQV - ESQUADRIAS/FERRAGENS/VIDROS	UN	1,0000000	1.979,66	1.979,66		
Composição Auxiliar	88316 SINAPI	PEDREIRO COM ENCARGOS COMPLEMENTARES	SEDI - SERVIÇOS DIVERSOS	H	0,2500000	23,52	5,88		
Composição Auxiliar	88309 SINAPI	SERRALHEIRO COM ENCARGOS COMPLEMENTARES	SEDI - SERVIÇOS DIVERSOS	H	0,2500000	29,19	7,29		
Composição Auxiliar	88315 SINAPI	POSTE DE GRADIL NYLOFOR 3D, h=2,60m, seção de 40x60mm, Belgo ou similar	SEDI - SERVIÇOS DIVERSOS	H	5,0000000	28,97	144,85		
Insumo	11708 ORSE	Poste de gradil Nylofor 3D, h=2,60m, seção de 40x60mm, Belgo ou similar	Material	pç	3,0000000	356,00	1.068,00		
Insumo	11707 ORSE	Gradil Nylofor3D, malha 20x5cm, Ø 5mm 250x203 cm, Belgo ou similar	Material	pç	0,5000000	1.160,00	580,00		
Insumo	013843 SBC	DOBRADICA GONZO COM ABA 3/4" VONDER	Material	UN	3,0000000	11,00	33,00		
Insumo	12678 ORSE	Fixador poliamida 40 x 60mm, para poste Nylofor, Belgo ou similar	Material	pç	12,0000000	11,72	140,64		
				MO sem LS =>	51,87	LS =>	58,44	MO com LS =>	110,31
				Valor do BDI =>	444,82			Valor com BDI =>	2.424,48
				Quant. =>		2,0000000	Preço Total =>	4.848,96	

<b>9</b>			<b>INSTALAÇÕES ELÉTRICAS, LÓGICAS E SPDA</b>					<b>28.818,78</b>
<b>9.1</b>			<b>PADRÃO DE ENTRADA, ALIMENTAÇÃO, INFRA ELÉTRICA E LÓGICA</b>					<b>10.478,54</b>
<b>9.1.1</b>	<b>Código Banco</b>	<b>Descrição</b>	<b>Tipo</b>	<b>Und</b>	<b>Quant.</b>	<b>Valor Unit</b>	<b>Total</b>	
Composição	DPEMA-0011 Próprio	PADRÃO DE ENTRADA DE ENERGIA TRIFÁSICO, INSTALADO EM MURO, COM FORNECIMENTO E INSTALAÇÃO DE QUADRO DE MEDIÇÃO TRIFÁSICO, INCLUSO ATERRAMENTO, DISJUNTOR 63A E PONTALETE EM AÇO GALVANIZADO, 2" COM OLHAL- PADRÃO NÚCLEO BÁSICO DPE/MA	INEL - INSTALAÇÃO ELÉTRICA/ELETRIFICAÇÃO E ILUMINAÇÃO EXTERNA	UN	1,0000000	1.650,85	1.650,85	
Composição Auxiliar	88264 SINAPI	ELETRICISTA COM ENCARGOS COMPLEMENTARES	SEDI - SERVIÇOS DIVERSOS	H	8,0000000	29,56	236,48	
Composição Auxiliar	88247 SINAPI	AUXILIAR DE ELETRICISTA COM ENCARGOS COMPLEMENTARES	SEDI - SERVIÇOS DIVERSOS	H	8,0000000	24,74	197,92	
Insumo	208 ORSE	Arruela de alumínio p/eletroduto d=1 "	Material	un	1,0000000	1,25	1,25	
Insumo	313 ORSE	Bucha alumínio p/eletroduto d=1 "	Material	un	1,0000000	1,65	1,65	



Insumo	4895	ORSE	Eletroduto condutete pvc rígido, d= 1"	Material	m	1,5000000	59,89	89,83			
Insumo	2994	ORSE	Cabo cobre flexível, isolado, 2,5mm2 - 450/750V / 70º	Material	m	2,5000000	2,20	5,50			
Insumo	11848	ORSE	Conector cabo-haste em bronze natural para 2 cabos cobre de 16mm² a 70mm² com grampo "U" e porcas de aço galv.Ref.TEL-583 ou similar	Material	un	1,0000000	4,72	4,72			
Insumo	00003379	SINAPI	HASTE DE ATERRAMENTO EM AÇO COM 3,00 M DE COMPRIMENTO E DN 5/8", REVESTIDA COM BAIXA CAMADA DE COBRE, SEM CONECTOR	Material	UN	1,0000000	69,03	69,03			
Insumo	9722	ORSE	Corpo da caixa de inspeção em PVC p/aterramento d=300mm, redonda, h=300mm, ref. TEL-552 ou similar (SPDA)	Material	un	1,0000000	32,78	32,78			
Insumo	210	ORSE	Arruela de alumínio p/eletroduto d=1 1/2"	Material	un	2,0000000	1,95	3,90			
Insumo	315	ORSE	Bucha alumínio p/eletroduto d=1 1/2"	Material	un	2,0000000	2,65	5,30			
Insumo	875	ORSE	Eletroduto pvc roscável, d=1 1/2"	Material	m	3,5000000	9,39	32,86			
Insumo	00012033/SIN	ORSE	Curva 180 graus, de pvc rígido roscavel, de 1 1/2", para eletroduto	Material	un	1,0000000	5,75	5,75			
Insumo	732	ORSE	Curva 90º eletroduto pvc roscável, d=1 1/2"	Material	un	2,0000000	3,14	6,28			
Insumo	DPEMA-1 0007	Próprio	PONTALETE EM AÇO GALVANIZADO 2", 6M	Material	UN	1,0000000	525,58	525,58			
Insumo	3837	ORSE	Cabeçote de alumínio de 1 1/2"	Material	Un	1,0000000	7,99	7,99			
Insumo	2649	ORSE	Porca olhal, aço carbono, 16 mm	Material	un	1,0000000	10,80	10,80			
Insumo	3301	ORSE	Caixa de Medição trifásica CP rede	Material	un	1,0000000	341,15	341,15			
Insumo	00034714	SINAPI	DISJUNTOR TERMOMAGNETICO PARA TRILHO DIN (IEC), TRIPOLAR, 63 A	Material	UN	1,0000000	72,08	72,08			
						MO sem LS =>	139,03	LS =>	156,65	MO com LS =>	295,68
						Valor do BDI =>	370,94	Quant. =>	1,0000000	Preço Total =>	2.021,79

9.1.2	Código	Banco	Descrição	Tipo	Und	Quant.	Valor Unit	Total			
Composição	93358	SINAPI	ESCAVAÇÃO MANUAL DE VALA. AF_09/2024	MOVT - MOVIMENTO DE TERRA	m³	1,0000000	93,03	93,03			
Composição Auxiliar	88316	SINAPI	SERVEnte COM ENCARGOS COMPLEMENTARES	SEDI - SERVIÇOS DIVERSOS	H	3,9557667	23,52	93,03			
						MO sem LS =>	27,82	LS =>	31,35	MO com LS =>	59,17
						Valor do BDI =>	20,90	Quant. =>	1,5000000	Preço Total =>	170,89

9.1.3	Código	Banco	Descrição	Tipo	Und	Quant.	Valor Unit	Total			
Composição	96955	SINAPI	REATERRO MANUAL APOILOADO COM SOQUETE. AF_10/2017	MOVT - MOVIMENTO DE TERRA	m³	1,0000000	56,41	56,41			
Composição Auxiliar	88316	SINAPI	SERVEnte COM ENCARGOS COMPLEMENTARES	SEDI - SERVIÇOS DIVERSOS	H	2,3986000	23,52	56,41			
						MO sem LS =>	16,87	LS =>	19,01	MO com LS =>	35,88
						Valor do BDI =>	12,67	Quant. =>	0,9000000	Preço Total =>	69,08

9.1.4	Código	Banco	Descrição	Tipo	Und	Quant.	Valor Unit	Total			
Composição	83421	SINAPI	CABO DE COBRE ISOLAMENTO TERMOPLÁSTICO 0,6/1KV 16MM2 ANTI-CHAMA - FORNECIMENTO E INSTALACAO	INEL - INSTALAÇÃO ELÉTRICA/ELETRIFICAÇÃO E	M	1,0000000	21,98	21,98			
Composição Auxiliar	88247	SINAPI	AUXILIAR DE ELETRICISTA COM ENCARGOS COMPLEMENTARES	SEDI - SERVIÇOS DIVERSOS	H	0,0900000	24,74	2,22			
Composição Auxiliar	88264	SINAPI	ELETRICISTA COM ENCARGOS COMPLEMENTARES	SEDI - SERVIÇOS DIVERSOS	H	0,0900000	29,56	2,66			
Insumo	00000995	SINAPI	CABO DE COBRE, FLEXIVEL, CLASSE 4 OU 5, ISOLACAO EM PVC/A, ANTICHAMA BWF-B, COBERTURA PVC-ST1, ANTICHAMA BWF-B, 1 CONDUTOR, 0,6/1 KV, SECAO NOMINAL 16 MM2	Material	M	1,0000000	17,10	17,10			
						MO sem LS =>	1,56	LS =>	1,76	MO com LS =>	3,32
						Valor do BDI =>	4,93	Quant. =>	200,0000000	Preço Total =>	26,91

9.1.5	Código	Banco	Descrição	Tipo	Und	Quant.	Valor Unit	Total			
Composição	354	ORSE	Eletroduto de pvc rígido roscável, diâm = 32mm (1")	Interligações até Quadro Geral - Eletrodutos e Conexões	m	1,0000000	15,57	15,57			
Composição Auxiliar	10549	ORSE	Encargos Complementares - Servente	Provisórios	h	0,2200000	3,80	0,83			
Composição Auxiliar	10552	ORSE	Encargos Complementares - Eletricista	Provisórios	h	0,2200000	3,66	0,80			
Insumo	00002436/SIN	ORSE	Eletricista (horista)	Mão de Obra	h	0,2200000	19,13	4,20			
Insumo	00002685/SIN	ORSE	Eletroduto de pvc rígido roscavel de 1 ", sem luva	Material	m	1,0500000	6,42	6,74			
Insumo	00006111/SIN	ORSE	Servente de obras (horista)	Mão de Obra	h	0,2200000	13,65	3,00			
						MO sem LS =>	3,39	LS =>	3,81	MO com LS =>	7,20
						Valor do BDI =>	3,49	Quant. =>	30,0000000	Preço Total =>	19,06

9.1.6	Código	Banco	Descrição	Tipo	Und	Quant.	Valor Unit	Total			
Composição	355	ORSE	Eletroduto de pvc rígido roscável, diâm = 40mm (1 1/4")	Interligações até Quadro Geral - Eletrodutos e Conexões	m	1,0000000	19,41	19,41			
Composição Auxiliar	10549	ORSE	Encargos Complementares - Servente	Provisórios	h	0,2600000	3,80	0,98			
Composição Auxiliar	10552	ORSE	Encargos Complementares - Eletricista	Provisórios	h	0,2600000	3,66	0,95			
Insumo	00002436/SIN	ORSE	Eletricista (horista)	Mão de Obra	h	0,2600000	19,13	4,97			
Insumo	00002684/SIN	ORSE	Eletroduto de pvc rígido roscavel de 1 1/4 ", sem luva	Material	m	1,0500000	8,55	8,97			
Insumo	00006111/SIN	ORSE	Servente de obras (horista)	Mão de Obra	h	0,2600000	13,65	3,54			
						MO sem LS =>	4,00	LS =>	4,51	MO com LS =>	8,51
						Valor do BDI =>	4,36	Quant. =>	30,0000000	Preço Total =>	23,77



9.1.7	Código Banco	Descrição	Tipo	Und	Quant.	Valor Unit	Total
Composição	356 ORSE	Eletroduto de pvc rígido roscável, diâm = 50mm (1 1/2")	Interligações até Quadro Geral - Eletrodutos e Conexões	m	1,0000000	21,90	21,90
Composição Auxiliar	10549 ORSE	Encargos Complementares - Servente	Provisórios	h	0,3000000	3,80	1,14
Composição Auxiliar	10552 ORSE	Encargos Complementares - Eletricista	Provisórios	h	0,3000000	3,66	1,09
Insumo	00002436/SIN	ORSE Eletricista (horista)	Mão de Obra	h	0,3000000	19,13	5,73
Insumo	00002680/SIN	ORSE Eletroduto de pvc rígido roscavel de 1 1/2", sem luva	Material	m	1,0500000	9,39	9,85
Insumo	00006111/SIN	ORSE Servente de obras (horista)	Mão de Obra	h	0,3000000	13,65	4,09
				MO sem LS =>	4,62	LS =>	5,20
				Valor do BDI =>	4,92	MO com LS =>	9,82
						Valor com BDI =>	26,82
				<b>Quant. =&gt;</b>	<b>3,0000000</b>	<b>Preço Total =&gt;</b>	<b>80,46</b>

9.1.8	Código Banco	Descrição	Tipo	Und	Quant.	Valor Unit	Total
Composição	363 ORSE	Curva para eletroduto de pvc rígido roscável, diâm = 32mm (1")	Interligações até Quadro Geral - Eletrodutos e Conexões	un	1,0000000	7,51	7,51
Composição Auxiliar	10549 ORSE	Encargos Complementares - Servente	Provisórios	h	0,1300000	3,80	0,49
Composição Auxiliar	10552 ORSE	Encargos Complementares - Eletricista	Provisórios	h	0,1300000	3,66	0,47
Insumo	00001884/SIN	ORSE Curva 90 graus, longa, de pvc rígido roscavel, de 1", para eletroduto	Material	un	1,0000000	2,30	2,30
Insumo	00002436/SIN	ORSE Eletricista (horista)	Mão de Obra	h	0,1300000	19,13	2,48
Insumo	00006111/SIN	ORSE Servente de obras (horista)	Mão de Obra	h	0,1300000	13,65	1,77
				MO sem LS =>	2,00	LS =>	2,25
				Valor do BDI =>	1,68	MO com LS =>	4,25
						Valor com BDI =>	9,19
				<b>Quant. =&gt;</b>	<b>4,0000000</b>	<b>Preço Total =&gt;</b>	<b>36,76</b>

9.1.9	Código Banco	Descrição	Tipo	Und	Quant.	Valor Unit	Total
Composição	364 ORSE	Curva para eletroduto de pvc rígido roscável, diâm = 40mm (1 1/4")	Interligações até Quadro Geral - Eletrodutos e Conexões	un	1,0000000	10,63	10,63
Composição Auxiliar	10549 ORSE	Encargos Complementares - Servente	Provisórios	h	0,2000000	3,80	0,76
Composição Auxiliar	10552 ORSE	Encargos Complementares - Eletricista	Provisórios	h	0,2000000	3,66	0,73
Insumo	00001874/SIN	ORSE Curva 90 graus, longa, de pvc rígido roscavel, de 1 1/4", para eletroduto	Material	un	1,0000000	2,59	2,59
Insumo	00002436/SIN	ORSE Eletricista (horista)	Mão de Obra	h	0,2000000	19,13	3,82
Insumo	00006111/SIN	ORSE Servente de obras (horista)	Mão de Obra	h	0,2000000	13,65	2,73
				MO sem LS =>	3,08	LS =>	3,47
				Valor do BDI =>	2,38	MO com LS =>	6,55
						Valor com BDI =>	13,01
				<b>Quant. =&gt;</b>	<b>5,0000000</b>	<b>Preço Total =&gt;</b>	<b>65,05</b>

9.1.10	Código Banco	Descrição	Tipo	Und	Quant.	Valor Unit	Total
Composição	365 ORSE	Curva para eletroduto de pvc rígido roscável, diâm = 50mm (1 1/2")	Interligações até Quadro Geral - Eletrodutos e Conexões	un	1,0000000	11,18	11,18
Composição Auxiliar	10549 ORSE	Encargos Complementares - Servente	Provisórios	h	0,2000000	3,80	0,76
Composição Auxiliar	10552 ORSE	Encargos Complementares - Eletricista	Provisórios	h	0,2000000	3,66	0,73
Insumo	00001875/SIN	ORSE Curva 90 graus, longa, de pvc rígido roscavel, de 1 1/2", para eletroduto	Material	un	1,0000000	3,14	3,14
Insumo	00002436/SIN	ORSE Eletricista (horista)	Mão de Obra	h	0,2000000	19,13	3,82
Insumo	00006111/SIN	ORSE Servente de obras (horista)	Mão de Obra	h	0,2000000	13,65	2,73
				MO sem LS =>	3,08	LS =>	3,47
				Valor do BDI =>	2,51	MO com LS =>	6,55
						Valor com BDI =>	13,69
				<b>Quant. =&gt;</b>	<b>2,0000000</b>	<b>Preço Total =&gt;</b>	<b>27,38</b>

9.1.11	Código Banco	Descrição	Tipo	Und	Quant.	Valor Unit	Total
Composição	12140 ORSE	Abraçadeira metálica tipo "D" de 1"	Tubos e Conexões de PVC Rígido Soldável	un	1,0000000	5,72	5,72
Composição Auxiliar	10549 ORSE	Encargos Complementares - Servente	Provisórios	h	0,1000000	3,80	0,38
Composição Auxiliar	10554 ORSE	Encargos Complementares - Encanador	Provisórios	h	0,1000000	3,73	0,37
Insumo	7143 ORSE	Abraçadeira metálica tipo "d" de 1"	Material	un	1,0000000	1,70	1,70
Insumo	00002696/SIN	ORSE Encanador ou bombeiro hidráulico (horista)	Mão de Obra	h	0,1000000	19,13	1,91
Insumo	00006111/SIN	ORSE Servente de obras (horista)	Mão de Obra	h	0,1000000	13,65	1,36
				MO sem LS =>	1,54	LS =>	1,73
				Valor do BDI =>	1,28	MO com LS =>	3,27
						Valor com BDI =>	7,00
				<b>Quant. =&gt;</b>	<b>3,0000000</b>	<b>Preço Total =&gt;</b>	<b>21,00</b>

9.1.12	Código Banco	Descrição	Tipo	Und	Quant.	Valor Unit	Total
Composição	7750 ORSE	Abraçadeira metálica tipo "D" de 1 1/4"	Tubos e Conexões de PVC Rígido Soldável	un	1,0000000	6,84	6,84
Composição Auxiliar	10549 ORSE	Encargos Complementares - Servente	Provisórios	h	0,1000000	3,80	0,38
Composição Auxiliar	10554 ORSE	Encargos Complementares - Encanador	Provisórios	h	0,1000000	3,73	0,37
Insumo	00000395/SIN	ORSE Abraçadeira em aço para amarração de eletrodutos, tipo d, com 1 1/4" e parafuso de fixação	Material	un	1,0000000	2,82	2,82
Insumo	00002696/SIN	ORSE Encanador ou bombeiro hidráulico (horista)	Mão de Obra	h	0,1000000	19,13	1,91
Insumo	00006111/SIN	ORSE Servente de obras (horista)	Mão de Obra	h	0,1000000	13,65	1,36
				MO sem LS =>	1,54	LS =>	1,73
				Valor do BDI =>	1,53	MO com LS =>	3,27
						Valor com BDI =>	8,37
				<b>Quant. =&gt;</b>	<b>3,0000000</b>	<b>Preço Total =&gt;</b>	<b>25,11</b>

9.1.13	Código Banco	Descrição	Tipo	Und	Quant.	Valor Unit	Total
Composição	9427 ORSE	Abraçadeira metálica tipo "D" de 1 1/2"	Tubos e Conexões de PVC Rígido Soldável	un	1,0000000	5,52	5,52





Composição Auxiliar	10549	ORSE	Encargos Complementares - Servente	Provisórios	h	0,1000000	3,80	0,38		
Composição Auxiliar	10554	ORSE	Encargos Complementares - Encanador	Provisórios	h	0,1000000	3,73	0,37		
Insumo	9577	ORSE	Abraçadeira metálica tipo "d" de 1 1/2"	Material	un	1,0000000	1,50	1,50		
Insumo	00002696/SIN	ORSE	Encanador ou bombeiro hidráulico (horista)	Mão de Obra	h	0,1000000	19,13	1,91		
Insumo	00006111/SIN	ORSE	Servente de obras (horista)	Mão de Obra	h	0,1000000	13,65	1,36		
					MO sem LS =>	1,54	LS =>	1,73	MO com LS =>	3,27
					Valor do BDI =>	1,24			Valor com BDI =>	6,76
					<b>Quant. =&gt;</b>		<b>3,0000000</b>	<b>Preço Total =&gt;</b>		<b>20,28</b>

9.1.14	Código	Banco	Descrição	Tipo	Und	Quant.	Valor Unit	Total		
Composição	10572	ORSE	Guia para cabos em arame galvanizado nº16	Quadros de Distribuição de	m	1,0000000	5,03	5,03		
Composição Auxiliar	10552	ORSE	Encargos Complementares - Eletricista	Telefonia	h	0,2000000	3,66	0,73		
Insumo	11267	ORSE	Arame galvanizado liso 16 bwg - 1,65mm (0,0166 kg/m)	Material	kg	0,0166000	28,92	0,48		
Insumo	00002436/SIN	ORSE	Eletricista (horista)	Mão de Obra	h	0,2000000	19,13	3,82		
					MO sem LS =>	1,80	LS =>	2,02	MO com LS =>	3,82
					Valor do BDI =>	1,13			Valor com BDI =>	6,16
					<b>Quant. =&gt;</b>		<b>62,0000000</b>	<b>Preço Total =&gt;</b>		<b>381,92</b>

9.1.15	Código	Banco	Descrição	Tipo	Und	Quant.	Valor Unit	Total		
Composição	DPEMA-0012	Próprio	CAIXA ENTERRADA ELÉTRICA RETANGULAR, EM ALVENARIA COM TIJOLAS CERÂMICAS, FUNDO COM BRITA, DIMENSÕES INTERNAS: 0,30X0,30X0,50 M, COM CHAPISCO E REBOCO, E=2CM, COM ADITIVO IMPERMEABILIZANTE - INCLUSIVE TAMPA EM CONCRETO ARMADO.	INEL - INSTALAÇÃO ELÉTRICA/ELETRIFICAÇÃO E ILUMINAÇÃO EXTERNA	UN	1,0000000	244,64	244,64		
Composição Auxiliar	2497	ORSE	Escavação manual de vala ou cava em material de 1ª categoria, profundidade até 1,50m	Escavação Manual em Área Urbana	m³	0,3200000	52,35	16,75		
Composição Auxiliar	6320	ORSE	Lastro de concreto, fck=15 mpa, lançado e adensado	Concreto Simples	m³	0,0060000	578,34	3,47		
Composição Auxiliar	103332	SINAPI	ALVENARIA DE VEDAÇÃO DE BLOCOS CERÂMICOS FURADOS NA HORIZONTAL DE 9X14X19 CM (ESPESSURA 9 CM) E ARGAMASSA DE ASSENTAMENTO COM PREPARO EM BETONEIRA. AF_12/2021	PARE - PAREDES/PAINÉIS	m²	0,6000000	127,65	76,59		
Composição Auxiliar	3310	ORSE	Chapisco em parede com argamassa traço t1 - 1:3 (cimento / areia) - Revisado 08/2015	Conversão InfoWORca	m²	1,6000000	6,67	10,67		
Composição Auxiliar	3318	ORSE	Reboco especial de parede 2cm com argamassa traço t3 - 1:3 cimento / areia / vedacit	Conversão InfoWORca	m²	1,6000000	37,72	60,35		
Composição Auxiliar	84	ORSE	Forma plana para fundações, em compensado resinado 12mm, 01 uso	Formas para Fundações	m²	0,3500000	152,42	53,34		
Composição Auxiliar	3638	ORSE	Fornecimento e instalação de tela aço soldada nervurada CA-60, Q-196, malha 10x10cm, ferro 5,0mm (3,11 kg/m²), painel 2,45x6,0m, Telcon ou similar	Armaduras Convencionais	m²	0,2500000	34,81	8,70		
Composição Auxiliar	126	ORSE	Concreto simples fabricado na obra, fck=15 mpa, lançado e adensado	Concreto Simples	m³	0,0200000	578,34	11,56		
Composição Auxiliar	2656	ORSE	Lastro de brita 1	Lastros, Lajes e Berços	m³	0,0180000	178,56	3,21		
					MO sem LS =>	54,01	LS =>	60,86	MO com LS =>	114,87
					Valor do BDI =>	54,97			Valor com BDI =>	299,61
					<b>Quant. =&gt;</b>		<b>3,0000000</b>	<b>Preço Total =&gt;</b>		<b>898,83</b>

9.2	ABRIGO DE QUADRO GERAL								3.778,13	
9.2.1	Código	Banco	Descrição	Tipo	Und	Quant.	Valor Unit	Total		
Composição	DPEMA-0013	Próprio	ABRIGO EM ALVENARIA (1,05M X 0,45M, H=2,50M) PARA CONJUNTO DE QUADRO DE DISTRIBUIÇÃO, SOBRE BASE DE CONCRETO ARMADO (1,20M X 0,75M), INCLUINDO CHAPISCO E REBOCO, COM PORTA EM ALUMÍNIO (0,80M X 2,10M)	INEL - INSTALAÇÃO ELÉTRICA/ELETRIFICAÇÃO E ILUMINAÇÃO EXTERNA	UN	1,0000000	1.883,81	1.883,81		
Composição Auxiliar	11447	ORSE	Compactação manual com compactador a percussão sapinho, sem controle do grau de compactação	Execução de Cortes e Aterros	m³	0,0200000	14,48	0,28		
Composição Auxiliar	97113	SINAPI	APLICAÇÃO DE LONA PLÁSTICA PARA EXECUÇÃO DE PAVIMENTOS DE CONCRETO. AF_04/2022	PAVI - PAVIMENTAÇÃO	m²	1,0000000	2,90	2,90		
Composição Auxiliar	94994	SINAPI	EXECUÇÃO DE PASSEIO (CALÇADA) OU PISO DE CONCRETO COM CONCRETO MOLDADO IN LOCO, FEITO EM OBRA, ACABAMENTO CONVENCIONAL, ESPESSURA 8 CM, ARMADO. AF_08/2022	PISO - PISOS	m²	1,0000000	96,68	96,68		
Composição Auxiliar	151	ORSE	Alvenaria bloco cerâmico vedação, 9x19x24cm, e=9cm, com argamassa t5 - 1:2:8 (cimento/cal/areia), junta=1cm - Rev.09	Alvenarias de Vedação	m²	2,1300000	49,83	106,13		
Composição Auxiliar	97622	SINAPI	DEMOLIÇÃO DE ALVENARIA DE BLOCO FURADO, DE FORMA MANUAL, SEM REAPROVEITAMENTO. AF_09/2023	SERP - SERVIÇOS PRELIMINARES	m³	0,0500000	61,97	3,09		
Composição Auxiliar	3310	ORSE	Chapisco em parede com argamassa traço t1 - 1:3 (cimento / areia) - Revisado 08/2015	Conversão InfoWORca	m²	4,1600000	6,67	27,74		
Composição Auxiliar	3314	ORSE	Reboco ou emboço interno, de parede, com argamassa traço t6 - 1:2:10 (cimento / cal / areia), espessura 1,5 cm	Conversão InfoWORca	m²	6,4100000	31,63	202,74		
Composição Auxiliar	115	ORSE	Forma plana para estruturas, em compensado resinado de 12mm, 02 usos, inclusive escoramento - Rev 02_04/2022	Formas	m²	1,4000000	126,72	177,40		
Composição Auxiliar	3638	ORSE	Fornecimento e instalação de tela aço soldada nervurada CA-60, Q-196, malha 10x10cm, ferro 5,0mm (3,11 kg/m²), painel 2,45x6,0m, Telcon ou similar	Armaduras Convencionais	m²	0,5500000	34,81	19,14		
Composição Auxiliar	126	ORSE	Concreto simples fabricado na obra, fck=15 mpa, lançado e adensado	Concreto Simples	m³	0,0700000	578,34	40,48		
Composição Auxiliar	147	ORSE	Cintas e vergas em concreto armado pré-moldado fck=15 mpa, seção 9x12cm	Estruturas Pré-Moldadas de Concreto	m	1,2000000	43,71	52,45		
Composição Auxiliar	91341	SINAPI	PORTA EM ALUMÍNIO DE ABRIR TIPO VENEZIANA COM GUARNIÇÃO, FIXAÇÃO COM PARAFUSOS - FORNECIMENTO E INSTALAÇÃO. AF_12/2019	ESQV - ESQUADRIAS/FERRAGENS/VIDROS	m²	1,6800000	676,72	1.136,88		
Composição Auxiliar	12889	ORSE	Placa de sinalização, fotoluminescente, em pvc, com logotipo "Cuidado risco de choque elétrico". Placa E5	Sinalização Vertical	un	1,0000000	17,90	17,90		
					MO sem LS =>	151,67	LS =>	170,90	MO com LS =>	322,57
					Valor do BDI =>	423,29			Valor com BDI =>	2.307,10
					<b>Quant. =&gt;</b>		<b>1,0000000</b>	<b>Preço Total =&gt;</b>		<b>2.307,10</b>

9.2.2	Código	Banco	Descrição	Tipo	Und	Quant.	Valor Unit	Total
Composição	DPEMA-0014	Próprio	QUADRO DE DISTRIBUIÇÃO PARA 16 DISJUNTORES COM BARRAMENTO, DPS CLASSE II E DIJUNTORES TRIPOLARES - PADRÃO NÚCLEO BÁSICO DPE/MA	INEL - INSTALAÇÃO ELÉTRICA/ELETRIFICAÇÃO E ILUMINAÇÃO EXTERNA	UN	1,0000000	1.181,54	1.181,54



Composição	88264	SINAPI	ELETRICISTA COM ENCARGOS COMPLEMENTARES	SEDI - SERVIÇOS DIVERSOS	H	1,1360000	29,56	33,58		
Auxiliar	88247	SINAPI	AUXILIAR DE ELETRICISTA COM ENCARGOS COMPLEMENTARES	SEDI - SERVIÇOS DIVERSOS	H	1,1360000	24,74	28,10		
Composição	88229	ORSE	Quadro de distribuição de embutir em chapa de aço, p/até 16 disjuntores c/barramento, padrão DIN, ref.904311, Cemar ou similar	Material	un	1,0000000	136,71	136,71		
Auxiliar	00034714	SINAPI	DISJUNTOR TERMOMAGNETICO PARA TRILHO DIN (IEC), TRIPOLAR, 63 A	Material	UN	2,0000000	72,08	144,16		
Composição	00034709	SINAPI	DISJUNTOR TERMOMAGNETICO PARA TRILHO DIN (IEC), TRIPOLAR, 10 - 50 A	Material	UN	5,0000000	60,35	301,75		
Auxiliar	00039475	SINAPI	DISPOSITIVO DPS CLASSE II, 1 POLO, TENSAO MAXIMA DE 385 V, CORRENTE MAXIMA DE *45* KA (TIPO AC)	Material	UN	4,0000000	134,31	537,24		
				MO sem LS =>		19,74	LS =>	22,24	MO com LS =>	41,98
				Valor do BDI =>		265,49			Valor com BDI =>	1.447,03
						<b>Quant. =&gt;</b>	<b>1,0000000</b>	<b>Preço Total =&gt;</b>	<b>1.447,03</b>	

<b>9.2.3</b>	<b>Código Banco</b>	<b>Descrição</b>	<b>Tipo</b>	<b>Und</b>	<b>Quant.</b>	<b>Valor Unit</b>	<b>Total</b>			
Composição	91854	SINAPI	ELETRODUTO FLEXÍVEL CORRUGADO, PVC, DN 25 MM (3/4"), PARA CIRCUITOS TERMINAIS, INSTALADO EM PAREDE - FORNECIMENTO E INSTALAÇÃO. AF_03/2023	INEL - INSTALAÇÃO ELÉTRICA/ELETRIFICAÇÃO E ILUMINAÇÃO EXTERNA	M	1,0000000	9,80	9,80		
Auxiliar	88247	SINAPI	AUXILIAR DE ELETRICISTA COM ENCARGOS COMPLEMENTARES	SEDI - SERVIÇOS DIVERSOS	H	0,1340000	24,74	3,31		
Composição	88264	SINAPI	ELETRICISTA COM ENCARGOS COMPLEMENTARES	SEDI - SERVIÇOS DIVERSOS	H	0,1340000	29,56	3,96		
Auxiliar	00002688	SINAPI	ELETRODUTO PVC FLEXIVEL CORRUGADO, COR AMARELA, DE 25 MM	Material	M	1,0170000	2,49	2,53		
				MO sem LS =>		2,32	LS =>	2,62	MO com LS =>	4,94
				Valor do BDI =>		2,20			Valor com BDI =>	12,00
						<b>Quant. =&gt;</b>	<b>2,0000000</b>	<b>Preço Total =&gt;</b>	<b>24,00</b>	

<b>9.3</b>	<b>Código Banco</b>	<b>Descrição</b>	<b>Tipo</b>	<b>Und</b>	<b>Quant.</b>	<b>Valor Unit</b>	<b>Total</b>			
<b>SISTEMA DE PROTEÇÃO CONTRA DESCARGAS ATMOSFÉRICAS (SPDA)</b>										
Composição	93358	SINAPI	ESCAVAÇÃO MANUAL DE VALA COM PROFUNDIDADE MENOR OU IGUAL A 1,30 M. AF_02/2021	MOVMT - MOVIMENTO DE TERRA	m³	1,0000000	93,03	93,03		
Auxiliar	88316	SINAPI	SERVEENTE COM ENCARGOS COMPLEMENTARES	SEDI - SERVIÇOS DIVERSOS	H	3,9557667	23,52	93,03		
				MO sem LS =>		27,82	LS =>	31,35	MO com LS =>	59,17
				Valor do BDI =>		20,90			Valor com BDI =>	113,93
						<b>Quant. =&gt;</b>	<b>4,9800000</b>	<b>Preço Total =&gt;</b>	<b>567,37</b>	

<b>9.3.2</b>	<b>Código Banco</b>	<b>Descrição</b>	<b>Tipo</b>	<b>Und</b>	<b>Quant.</b>	<b>Valor Unit</b>	<b>Total</b>			
Composição	96995	SINAPI	REATERRO MANUAL APOILOADO COM SOQUETE. AF_10/2017	MOVMT - MOVIMENTO DE TERRA	m³	1,0000000	56,41	56,41		
Auxiliar	88316	SINAPI	SERVEENTE COM ENCARGOS COMPLEMENTARES	SEDI - SERVIÇOS DIVERSOS	H	2,3986000	23,52	56,41		
				MO sem LS =>		16,87	LS =>	19,01	MO com LS =>	35,88
				Valor do BDI =>		12,67			Valor com BDI =>	69,08
						<b>Quant. =&gt;</b>	<b>4,9800000</b>	<b>Preço Total =&gt;</b>	<b>344,01</b>	

<b>9.3.3</b>	<b>Código Banco</b>	<b>Descrição</b>	<b>Tipo</b>	<b>Und</b>	<b>Quant.</b>	<b>Valor Unit</b>	<b>Total</b>			
Composição	98111	SINAPI	CAIXA DE INSPEÇÃO PARA ATERRAMENTO, CIRCULAR, EM POLIETILENO, DIÂMETRO INTERNO = 0,3 M. AF_12/2020	INHI - INSTALAÇÕES HIDROSANITÁRIAS	UN	1,0000000	53,53	53,53		
Auxiliar	101618	SINAPI	PREPARO DE FUNDO DE VALA COM LARGURA MENOR QUE 1,5 M, COM CAMADA DE AREIA, LANÇAMENTO MANUAL. AF_08/2020	MOVMT - MOVIMENTO DE TERRA	m³	0,0141000	234,05	3,30		
Composição	88309	SINAPI	PEDREIRO COM ENCARGOS COMPLEMENTARES	SEDI - SERVIÇOS DIVERSOS	H	0,1384000	29,19	4,03		
Auxiliar	88316	SINAPI	SERVEENTE COM ENCARGOS COMPLEMENTARES	SEDI - SERVIÇOS DIVERSOS	H	0,1088000	23,52	2,55		
Composição	00034643	SINAPI	CAIXA DE INSPECAO PARA ATERRAMENTO E PARA RAIOS, EM POLIPROPILENO, DIAMETRO = 300 MM X ALTURA = 400 MM	Material	UN	1,0000000	43,65	43,65		
				MO sem LS =>		2,68	LS =>	3,03	MO com LS =>	5,71
				Valor do BDI =>		12,02			Valor com BDI =>	65,55
						<b>Quant. =&gt;</b>	<b>6,0000000</b>	<b>Preço Total =&gt;</b>	<b>393,30</b>	

<b>9.3.4</b>	<b>Código Banco</b>	<b>Descrição</b>	<b>Tipo</b>	<b>Und</b>	<b>Quant.</b>	<b>Valor Unit</b>	<b>Total</b>			
Composição	9962	ORSE	Lastro de brita graduada apoiada e=10cm	Lastros, Lajes e Berços	m²	1,0000000	29,44	29,44		
Composição	10549	ORSE	Encargos Complementares - Servente	Provisórios	h	1,0000000	3,80	3,80		
Auxiliar	00004718/SIN	ORSE	Pedra britada n. 2 (19 a 38 mm) posto pedraira/fornecedor, sem frete	Material	m³	0,0500000	120,35	6,01		
Insumo	00004721/SIN	ORSE	Pedra britada n. 1 (9,5 a 19 mm) posto pedraira/fornecedor,sem frete	Material	m³	0,0500000	119,72	5,98		
Insumo	00006111/SIN	ORSE	Servente de obras (horista)	Mão de Obra	h	1,0000000	13,65	13,65		
				MO sem LS =>		6,42	LS =>	7,23	MO com LS =>	13,65
				Valor do BDI =>		6,61			Valor com BDI =>	36,05
						<b>Quant. =&gt;</b>	<b>0,5400000</b>	<b>Preço Total =&gt;</b>	<b>19,46</b>	

<b>9.3.5</b>	<b>Código Banco</b>	<b>Descrição</b>	<b>Tipo</b>	<b>Und</b>	<b>Quant.</b>	<b>Valor Unit</b>	<b>Total</b>			
Composição	8082	ORSE	Cabo de cobre nú 50 mm2 - fornecimento e assentamento (2,27m/kg)	Pára-raios	kg	1,0000000	127,33	127,33		
Composição	10549	ORSE	Encargos Complementares - Servente	Provisórios	h	0,1600000	3,80	0,60		
Auxiliar	10552	ORSE	Encargos Complementares - Eletricista	Provisórios	h	0,1600000	3,66	0,58		
Composição	2694	ORSE	Cabo de cobre nú 50 mm2 - 1/0 AWG	Material	kg	1,0000000	120,91	120,91		
Auxiliar	00002436/SIN	ORSE	Eletricista (horista)	Mão de Obra	h	0,1600000	19,13	3,06		
Insumo	00006111/SIN	ORSE	Servente de obras (horista)	Mão de Obra	h	0,1600000	13,65	2,18		
				MO sem LS =>		2,46	LS =>	2,78	MO com LS =>	5,24
				Valor do BDI =>		28,61			Valor com BDI =>	155,94
						<b>Quant. =&gt;</b>	<b>22,8800000</b>	<b>Preço Total =&gt;</b>	<b>3.567,90</b>	

<b>9.3.6</b>	<b>Código Banco</b>	<b>Descrição</b>	<b>Tipo</b>	<b>Und</b>	<b>Quant.</b>	<b>Valor Unit</b>	<b>Total</b>
--------------	---------------------	------------------	-------------	------------	---------------	-------------------	--------------



Composição	DPEMA-0150	Próprio	Haste cobreada copperweld p/aterramento d= 5/8" x 2,40m	331	un	1,0000000	249,97	249,97		
Composição Auxiliar	10549	ORSE	Encargos Complementares - Servente	Provisórios	h	0,3000000	3,80	1,14		
Composição Auxiliar	10552	ORSE	Encargos Complementares - Eletricista	Provisórios	h	0,3000000	3,66	1,09		
Composição Auxiliar	95621	SINAPI	PERFURATRIZ PNEUMÁTICA MANUAL DE PESO MEDIO, MARTELETE, 18KG, COMPRIMENTO MÁXIMO DE CURSO DE 6 M, DIÂMETRO DO PISTÃO DE 5,5 CM - CHI DIURNO. AF_11/2016	CHOR - CUSTOS HORÁRIOS DE MÁQUINAS E EQUIPAMENTOS	CHI	4,0000000	25,20	100,80		
Composição Auxiliar	95620	SINAPI	PERFURATRIZ PNEUMÁTICA MANUAL DE PESO MEDIO, MARTELETE, 18KG, COMPRIMENTO MÁXIMO DE CURSO DE 6 M, DIÂMETRO DO PISTÃO DE 5,5 CM - CHP DIURNO. AF_11/2016	CHOR - CUSTOS HORÁRIOS DE MÁQUINAS E EQUIPAMENTOS	CHP	4,0000000	26,88	107,52		
Insumo	1096	ORSE	Haste cobreada copperweld p/aterramento d= 5/8" x 2,40m, excluido conector	Material	un	1,0000000	29,60	29,60		
Insumo		ORSE	Eletricista (horista)	Mão de Obra	h	0,3000000	19,13	5,73		
Insumo	00002436/SIN	ORSE	Servente de obras (horista)	Mão de Obra	h	0,3000000	13,65	4,09		
	00006111/SIN									
				MO sem LS =>		64,99	LS =>	73,23	MO com LS =>	138,22
				Valor do BDI =>		56,16			Valor com BDI =>	306,13
					Quant. =>	6,0000000		Preço Total =>		1.836,78

<b>9.3.7</b>	<b>Código Banco</b>	<b>Descrição</b>	<b>Tipo</b>	<b>Und</b>	<b>Quant.</b>	<b>Valor Unit</b>	<b>Total</b>			
Composição	7923	ORSE	Terminal de compressão para cabo de 50 mm2 - fornecimento e instalação	Interligações até Quadro Geral - Fios e Cabos	un	1,0000000	6,09	6,09		
Composição Auxiliar	10552	ORSE	Encargos Complementares - Eletricista	Provisórios	h	0,0500000	3,66	0,18		
Insumo	7880	ORSE	Alicate de compressão para terminais de compressão de cabos com seção até 120mm2	Serviços	h	0,0560000	2,67	0,14		
Insumo	00001578/SIN	ORSE	Terminal a compressão em cobre estanhado para cabo 50 mm2, 1 furo e 1 compressão, para parafuso de fixacao m8	Material	un	1,0000000	4,82	4,82		
Insumo	00002436/SIN	ORSE	Eletricista (horista)	Mão de Obra	h	0,0500000	19,13	0,95		
				MO sem LS =>		0,45	LS =>	0,50	MO com LS =>	0,95
				Valor do BDI =>		1,36			Valor com BDI =>	7,45
					Quant. =>	6,0000000		Preço Total =>		44,70

<b>9.3.8</b>	<b>Código Banco</b>	<b>Descrição</b>	<b>Tipo</b>	<b>Und</b>	<b>Quant.</b>	<b>Valor Unit</b>	<b>Total</b>			
Composição	11132	ORSE	Presilha de latão, L=20mm, para fixação de cabos de cobre, furo d=5mm, para cabos 35mm² a 50mm², ref.TEL-744 ou similar (SPDA)	Diversos	un	1,0000000	2,39	2,39		
Composição Auxiliar	10552	ORSE	Encargos Complementares - Eletricista	Provisórios	h	0,0100000	3,66	0,03		
Insumo	9718	ORSE	Presilha de latão, L=20mm, para fixação de cabos de cobre, furo d=5mm, para cabos 35mm² a 50mm², ref.TEL-744 ou similar (SPDA)	Material	un	1,0000000	2,17	2,17		
Insumo	00002436/SIN	ORSE	Eletricista (horista)	Mão de Obra	h	0,0100000	19,13	0,19		
				MO sem LS =>		0,09	LS =>	0,10	MO com LS =>	0,19
				Valor do BDI =>		0,53			Valor com BDI =>	2,92
					Quant. =>	6,0000000		Preço Total =>		17,52

<b>9.3.9</b>	<b>Código Banco</b>	<b>Descrição</b>	<b>Tipo</b>	<b>Und</b>	<b>Quant.</b>	<b>Valor Unit</b>	<b>Total</b>			
Composição	10907	ORSE	Conector cabo-haste em bronze natural para 2 cabos cobre de 16mm² a 70mm² com grampo "U" e porcas de aço galv.Ref.TEL-583 ou similar - fornecimento e instalação	Entrada em Baixa Tensão	un	1,0000000	8,73	8,73		
Composição Auxiliar	10549	ORSE	Encargos Complementares - Servente	Provisórios	h	0,1000000	3,80	0,38		
Composição Auxiliar	10552	ORSE	Encargos Complementares - Eletricista	Provisórios	h	0,1000000	3,66	0,36		
Insumo	11848	ORSE	Conector cabo-haste em bronze natural para 2 cabos cobre de 16mm² a 70mm² com grampo "U" e porcas de aço galv.Ref.TEL-583 ou similar	Material	un	1,0000000	4,72	4,72		
Insumo	00002436/SIN	ORSE	Eletricista (horista)	Mão de Obra	h	0,1000000	19,13	1,91		
Insumo	00006111/SIN	ORSE	Servente de obras (horista)	Mão de Obra	h	0,1000000	13,65	1,36		
				MO sem LS =>		1,54	LS =>	1,73	MO com LS =>	3,27
				Valor do BDI =>		1,96			Valor com BDI =>	10,69
					Quant. =>	6,0000000		Preço Total =>		64,14

<b>9.3.10</b>	<b>Código Banco</b>	<b>Descrição</b>	<b>Tipo</b>	<b>Und</b>	<b>Quant.</b>	<b>Valor Unit</b>	<b>Total</b>			
Composição	9051	ORSE	Caixa de equalização p/aterramento 20x20x10cm de sobrepor p/11 terminais de pressão c/barramento	Pára-raios	un	1,0000000	360,85	360,85		
Composição Auxiliar	10549	ORSE	Encargos Complementares - Servente	Provisórios	h	0,3000000	3,80	1,14		
Composição Auxiliar	10552	ORSE	Encargos Complementares - Eletricista	Provisórios	h	0,3000000	3,66	1,09		
Insumo	9326	ORSE	Caixa de equalização p/aterramento 20x20x10cm de sobrepor p/11 terminais de pressão c/barramento (pára-raio)	Material	un	1,0000000	348,80	348,80		
Insumo	00002436/SIN	ORSE	Eletricista (horista)	Mão de Obra	h	0,3000000	19,13	5,73		
Insumo	00006111/SIN	ORSE	Servente de obras (horista)	Mão de Obra	h	0,3000000	13,65	4,09		
				MO sem LS =>		4,62	LS =>	5,20	MO com LS =>	9,82
				Valor do BDI =>		81,08			Valor com BDI =>	441,93
					Quant. =>	1,0000000		Preço Total =>		441,93

<b>9.4</b>			<b>ILUMINAÇÃO EXTERNA</b>					<b>4.108,18</b>
<b>9.4.1</b>			<b>ARANDELAS</b>					<b>3.279,24</b>
<b>9.4.1.1</b>	<b>Código Banco</b>	<b>Descrição</b>	<b>Tipo</b>	<b>Und</b>	<b>Quant.</b>	<b>Valor Unit</b>	<b>Total</b>	
Composição	2476	ORSE	Rasgos em alvenaria para passagem de tubulação diâm 1/2" a 1"	Execução de Rasgos em Alvenaria e Concretos para Passagem de	m	1,0000000	6,63	6,63
Composição Auxiliar	10549	ORSE	Encargos Complementares - Servente	Provisórios	h	0,2500000	3,80	0,95
Composição Auxiliar	10550	ORSE	Encargos Complementares - Pedreiro	Provisórios	h	0,1000000	3,67	0,36
Insumo	00004750/SIN	ORSE	Pedreiro (horista)	Mão de Obra	h	0,1000000	19,13	1,91



Insumo	00006111/SIN	ORSE	Servente de obras (horista)	Mão de Obra	h	0,2500000	13,65	3,41
				MO sem LS =>	2,50	LS =>	2,82	MO com LS =>
				Valor do BDI =>	1,48			Valor com BDI =>
						Quant. =>	53,3500000	Preço Total =>
								432,66

9.4.1.2	Código Banco	Descrição	Tipo	Und	Quant.	Valor Unit	Total	
Composição	2483 ORSE	Enchimento de rasgos em alvenaria e concreto para tubulação diâmetro 1/2" a 1"	Enchimento de Rasgos em Alvenaria ou Concreto	m	1,0000000	5,00	5,00	
Composição Auxiliar	1903 ORSE	Argamassa cimento e areia traço 1-1 (1:3) - 1 saco cimento 50kg / 3 padiolas areia dim. 0.35 x 0.45 x 0.23 m - Confeção mecânica e transporte	Argamassas	m³	0,0030000	532,27	1,59	
Composição Auxiliar	10550 ORSE	Encargos Complementares - Pedreiro	Provisórios	h	0,1500000	3,67	0,55	
Insumo	00004750/SIN	ORSE	Pedreiro (horista)	Mão de Obra	h	0,1500000	19,13	2,86
				MO sem LS =>	1,42	LS =>	1,60	MO com LS =>
				Valor do BDI =>	1,12			Valor com BDI =>
						Quant. =>	53,3500000	Preço Total =>
								326,50

9.4.1.3	Código Banco	Descrição	Tipo	Und	Quant.	Valor Unit	Total	
Composição	91854 SINAPI	ELETRODUTO FLEXÍVEL CORRUGADO, PVC, DN 25 MM (3/4"), PARA CIRCUITOS TERMINAIS, INSTALADO EM PAREDE - FORNECIMENTO E INSTALAÇÃO. AF 03/2023	INEL - INSTALAÇÃO ELÉTRICA/ELETRIFICAÇÃO E ILUMINAÇÃO EXTERNA	M	1,0000000	9,80	9,80	
Composição Auxiliar	88247 SINAPI	AUXILIAR DE ELETRICISTA COM ENCARGOS COMPLEMENTARES	SEDI - SERVIÇOS DIVERSOS	H	0,1340000	24,74	3,31	
Composição Auxiliar	88264 SINAPI	ELETRICISTA COM ENCARGOS COMPLEMENTARES	SEDI - SERVIÇOS DIVERSOS	H	0,1340000	29,56	3,96	
Insumo	00002688 SINAPI	ELETRODUTO PVC FLEXÍVEL CORRUGADO, COR AMARELA, DE 25 MM	Material	M	1,0170000	2,49	2,53	
				MO sem LS =>	2,32	LS =>	2,62	MO com LS =>
				Valor do BDI =>	2,20			Valor com BDI =>
						Quant. =>	62,0000000	Preço Total =>
								744,00

9.4.1.4	Código Banco	Descrição	Tipo	Und	Quant.	Valor Unit	Total	
Composição	91939 SINAPI	CAIXA RETANGULAR 4" X 2" ALTA (2,00 M DO PISO), PVC, INSTALADA EM PAREDE - FORNECIMENTO E INSTALAÇÃO. AF 03/2023	INEL - INSTALAÇÃO ELÉTRICA/ELETRIFICAÇÃO E ILUMINAÇÃO EXTERNA	UN	1,0000000	33,29	33,29	
Composição Auxiliar	88247 SINAPI	AUXILIAR DE ELETRICISTA COM ENCARGOS COMPLEMENTARES	SEDI - SERVIÇOS DIVERSOS	H	0,5500000	24,74	13,60	
Composição Auxiliar	88264 SINAPI	ELETRICISTA COM ENCARGOS COMPLEMENTARES	SEDI - SERVIÇOS DIVERSOS	H	0,5500000	29,56	16,25	
Composição Auxiliar	88629 SINAPI	ARGAMASSA TRAÇO 1.3 (EM VOLUME DE CIMENTO E AREIA MÉDIA ÚMIDA), PREPARO MANUAL. AF 08/2019	SEDI - SERVIÇOS DIVERSOS	m³	0,0009000	713,20	0,64	
Insumo	00001872 SINAPI	CAIXA DE PASSAGEM, EM PVC, DE 4" X 2", PARA ELETRODUTO FLEXÍVEL CORRUGADO	Material	UN	1,0000000	2,80	2,80	
				MO sem LS =>	9,60	LS =>	10,82	MO com LS =>
				Valor do BDI =>	7,48			Valor com BDI =>
						Quant. =>	8,0000000	Preço Total =>
								326,16

9.4.1.5	Código Banco	Descrição	Tipo	Und	Quant.	Valor Unit	Total	
Composição	91926 SINAPI	CABO DE COBRE FLEXÍVEL ISOLADO, 2,5 MM², ANTI-CHAMA 450/750 V, PARA CIRCUITOS TERMINAIS - FORNECIMENTO E INSTALAÇÃO. AF 03/2023	INEL - INSTALAÇÃO ELÉTRICA/ELETRIFICAÇÃO E ILUMINAÇÃO EXTERNA	M	1,0000000	4,66	4,66	
Composição Auxiliar	88247 SINAPI	AUXILIAR DE ELETRICISTA COM ENCARGOS COMPLEMENTARES	SEDI - SERVIÇOS DIVERSOS	H	0,0290000	24,74	0,71	
Composição Auxiliar	88264 SINAPI	ELETRICISTA COM ENCARGOS COMPLEMENTARES	SEDI - SERVIÇOS DIVERSOS	H	0,0290000	29,56	0,85	
Insumo	00001014 SINAPI	CABO DE COBRE, FLEXÍVEL, CLASSE 4 OU 5, ISOLADO EM PVC/A, ANTICHAMA BWF-B, 1 CONDUTOR, 450/750 V, SECAO NOMINAL 2,5 MM2	Material	M	1,2434000	2,47	3,07	
Insumo	00021127 SINAPI	FITA ISOLANTE ADESIVA ANTICHAMA, USO ATE 750 V, EM ROLO DE 19 MM X 5 M	Material	UN	0,0094000	3,78	0,03	
				MO sem LS =>	0,50	LS =>	0,56	MO com LS =>
				Valor do BDI =>	1,04			Valor com BDI =>
						Quant. =>	124,0000000	Preço Total =>
								706,80

9.4.1.6	Código Banco	Descrição	Tipo	Und	Quant.	Valor Unit	Total	
Composição	480 ORSE	Relé fotoelétrico individual 5a/127v c/base móvel	Fusíveis, Disjuntores e Chaves	un	1,0000000	35,47	35,47	
Composição Auxiliar	10552 ORSE	Encargos Complementares - Eletricista	Provisórios	h	0,5000000	3,66	1,83	
Insumo	1970 ORSE	Relé fotoelétrico individual 5a / 127v, c/ base móvel	Material	un	1,0000000	24,08	24,08	
Insumo	00002436/SIN	ORSE	Eletricista (horista)	Mão de Obra	h	0,5000000	19,13	9,56
				MO sem LS =>	4,50	LS =>	5,06	MO com LS =>
				Valor do BDI =>	7,97			Valor com BDI =>
						Quant. =>	1,0000000	Preço Total =>
								43,44

9.4.1.7	Código Banco	Descrição	Tipo	Und	Quant.	Valor Unit	Total	
Composição	060496 SBC	ARANDELA LED 18W BRANCO FRIO TIPO TARTARUGA	INSTALAÇÕES ELÉTRICAS - ILUMINARIAS	UN	1,0000000	71,42	71,42	
Insumo	009551 SBC	ARANDELA LED 18W BRANCO FRIO TIPO TARTARUGA	Material	UN	1,0000000	25,45	25,45	
Insumo	099250 SBC	ELETRICISTA	Mão de Obra	H	1,2070000	19,78	23,87	
Insumo	099806 SBC	AJUDANTE DE ELETRICISTA	Mão de Obra	H	1,6110000	13,72	22,10	
				MO sem LS =>	21,61	LS =>	24,36	MO com LS =>
				Valor do BDI =>	16,04			Valor com BDI =>
						Quant. =>	8,0000000	Preço Total =>
								699,68

9.4.2	Código Banco	Descrição	Tipo	Und	Quant.	Valor Unit	Total
9.4.2.1		REFLETORES DO JARDIM					828,94
Composição	2476 ORSE	Rasgos em alvenaria para passagem de tubulação diâmetro 1/2" a 1"	Execução de Rasgos em Alvenaria e Concretos para Passagem de	m	1,0000000	6,63	6,63
Composição Auxiliar	10549 ORSE	Encargos Complementares - Servente	Provisórios	h	0,2500000	3,80	0,95



Composição	10550	ORSE	Encargos Complementares - Pedreiro	Provisórios	h	0,1000000	3,67	0,36	
Auxiliar									
Insumo		ORSE	Pedreiro (horista)	Mão de Obra	h	0,1000000	19,13	1,91	
Insumo	00004750/SIN	ORSE	Servente de obras (horista)	Mão de Obra	h	0,2500000	13,65	3,41	
	00006111/SIN								
				MO sem LS =>	2,50	LS =>	2,82	MO com LS =>	5,32
				Valor do BDI =>	1,48			Valor com BDI =>	8,11
				<b>Quant. =&gt;</b>	<b>10,0000000</b>		<b>Preço Total =&gt;</b>	<b>81,10</b>	

9.4.2.2	Código	Banco	Descrição	Tipo	Und	Quant.	Valor Unit	Total	
Composição	2483	ORSE	Enchimento de rasgos em alvenaria e concreto para tubulação diâmetro 1/2" a 1"	Enchimento de Rasgos em Alvenaria ou Concreto	m	1,0000000	5,00	5,00	
Composição	1903	ORSE	Argamassa cimento e areia traço 1-1 (1:3) - 1 saco cimento 50kg / 3 padiolas areia dim. 0.35 x 0.45 x 0.23 m - Confecção mecânica e transporte	Argamassas	m³	0,0030000	532,27	1,59	
Composição	10550	ORSE	Encargos Complementares - Pedreiro	Provisórios	h	0,1500000	3,67	0,55	
Auxiliar									
Insumo		ORSE	Pedreiro (horista)	Mão de Obra	h	0,1500000	19,13	2,86	
Insumo	00004750/SIN								
				MO sem LS =>	1,42	LS =>	1,60	MO com LS =>	3,02
				Valor do BDI =>	1,12			Valor com BDI =>	6,12
				<b>Quant. =&gt;</b>	<b>10,0000000</b>		<b>Preço Total =&gt;</b>	<b>61,20</b>	

9.4.2.3	Código	Banco	Descrição	Tipo	Und	Quant.	Valor Unit	Total	
Composição	91854	SINAPI	ELETRODUTO FLEXÍVEL CORRUGADO, PVC, DN 25 MM (3/4"), PARA CIRCUITOS TERMINAIS, INSTALADO EM PAREDE - FORNECIMENTO E INSTALAÇÃO. AF_03/2023	INEL - INSTALAÇÃO ELÉTRICA/ELETRIFICAÇÃO E ILUMINAÇÃO EXTERNA	M	1,0000000	9,80	9,80	
Composição	88247	SINAPI	AUXILIAR DE ELETRICISTA COM ENCARGOS COMPLEMENTARES	SEDI - SERVIÇOS DIVERSOS	H	0,1340000	24,74	3,31	
Composição	88264	SINAPI	ELETRICISTA COM ENCARGOS COMPLEMENTARES	SEDI - SERVIÇOS DIVERSOS	H	0,1340000	29,56	3,96	
Auxiliar									
Insumo	00002688	SINAPI	ELETRODUTO PVC FLEXIVEL CORRUGADO, COR AMARELA, DE 25 MM	Material	M	1,0170000	2,49	2,53	
				MO sem LS =>	2,32	LS =>	2,62	MO com LS =>	4,94
				Valor do BDI =>	2,20			Valor com BDI =>	12,00
				<b>Quant. =&gt;</b>	<b>16,0000000</b>		<b>Preço Total =&gt;</b>	<b>192,00</b>	

9.4.2.4	Código	Banco	Descrição	Tipo	Und	Quant.	Valor Unit	Total	
Composição	91941	SINAPI	CAIXA RETANGULAR 4" X 2" BAIXA (0,30 M DO PISO), PVC, INSTALADA EM PAREDE - FORNECIMENTO E INSTALAÇÃO. AF_03/2023	INEL - INSTALAÇÃO ELÉTRICA/ELETRIFICAÇÃO E ILUMINAÇÃO EXTERNA	UN	1,0000000	12,33	12,33	
Composição	88247	SINAPI	AUXILIAR DE ELETRICISTA COM ENCARGOS COMPLEMENTARES	SEDI - SERVIÇOS DIVERSOS	H	0,1640000	24,74	4,05	
Composição	88264	SINAPI	ELETRICISTA COM ENCARGOS COMPLEMENTARES	SEDI - SERVIÇOS DIVERSOS	H	0,1640000	29,56	4,84	
Auxiliar									
Composição	88629	SINAPI	ARGAMASSA TRAÇO 1:3 (EM VOLUME DE CIMENTO E AREIA MÉDIA ÚMIDA), PREPARO MANUAL. AF_08/2019	SEDI - SERVIÇOS DIVERSOS	m³	0,0009000	713,20	0,64	
Auxiliar									
Insumo	00001872	SINAPI	CAIXA DE PASSAGEM, EM PVC, DE 4" X 2", PARA ELETRODUTO FLEXIVEL CORRUGADO	Material	UN	1,0000000	2,80	2,80	
				MO sem LS =>	2,90	LS =>	3,26	MO com LS =>	6,16
				Valor do BDI =>	2,77			Valor com BDI =>	15,10
				<b>Quant. =&gt;</b>	<b>2,0000000</b>		<b>Preço Total =&gt;</b>	<b>30,20</b>	

9.4.2.5	Código	Banco	Descrição	Tipo	Und	Quant.	Valor Unit	Total	
Composição	5023	ORSE	Cabo de cobre PP Cordplast 2 x 2,5 mm2, 450/750v - fornecimento	Pontos de Suprimento de Energia Convencionais	m	1,0000000	10,70	10,70	
Composição	10549	ORSE	Encargos Complementares - Servente	Provisórios	h	0,1200000	3,80	0,45	
Composição	10552	ORSE	Encargos Complementares - Eletricista	Provisórios	h	0,1200000	3,66	0,43	
Auxiliar									
Insumo	3804	ORSE	Cabo de cobre PP Cordplast 2 x 2,5 mm2, 450/750v	Material	m	1,0000000	5,90	5,90	
Insumo	00002436/SIN	ORSE	Eletricista (horista)	Mão de Obra	h	0,1200000	19,13	2,29	
Insumo	00006111/SIN	ORSE	Servente de obras (horista)	Mão de Obra	h	0,1200000	13,65	1,63	
				MO sem LS =>	1,84	LS =>	2,08	MO com LS =>	3,92
				Valor do BDI =>	2,40			Valor com BDI =>	13,10
				<b>Quant. =&gt;</b>	<b>10,0000000</b>		<b>Preço Total =&gt;</b>	<b>131,00</b>	

9.4.2.6	Código	Banco	Descrição	Tipo	Und	Quant.	Valor Unit	Total	
Composição	DPEMA-0015	Próprio	SUPORTE REFLETOR LED CHÃO ESTACA ESPETO JARDIM 45MM PRETO	INEL - INSTALAÇÃO ELÉTRICA/ELETRIFICAÇÃO E ILUMINAÇÃO EXTERNA	UN	1,0000000	36,04	36,04	
Composição	88264	SINAPI	ELETRICISTA COM ENCARGOS COMPLEMENTARES	SEDI - SERVIÇOS DIVERSOS	H	0,1667000	29,56	4,92	
Composição	88247	SINAPI	AUXILIAR DE ELETRICISTA COM ENCARGOS COMPLEMENTARES	SEDI - SERVIÇOS DIVERSOS	H	0,1667000	24,74	4,12	
Auxiliar									
Insumo	DPEMA- I 0009	Próprio	Suporte Refletor Led Chão Estaca Espeto Jardim 45mm Preto	Material	UN	1,0000000	27,00	27,00	
				MO sem LS =>	2,89	LS =>	3,26	MO com LS =>	6,15
				Valor do BDI =>	8,09			Valor com BDI =>	44,13
				<b>Quant. =&gt;</b>	<b>4,0000000</b>		<b>Preço Total =&gt;</b>	<b>176,52</b>	

9.4.2.7	Código	Banco	Descrição	Tipo	Und	Quant.	Valor Unit	Total	
Composição	DPEMA-0016	Próprio	REFLETOR HOLOFOTE SLIM LED, 10W, PRETO, LUZ BRANCA 6500K, 750, IP65, PROVA D'ÁGUA, BIVOLT, AVANT, MEDIDAS A -91 B -90 C- 26D-50 MM	INEL - INSTALAÇÃO ELÉTRICA/ELETRIFICAÇÃO E ILUMINAÇÃO EXTERNA	UN	1,0000000	32,04	32,04	
Composição	88264	SINAPI	ELETRICISTA COM ENCARGOS COMPLEMENTARES	SEDI - SERVIÇOS DIVERSOS	H	0,1667000	29,56	4,92	
Composição	88247	SINAPI	AUXILIAR DE ELETRICISTA COM ENCARGOS COMPLEMENTARES	SEDI - SERVIÇOS DIVERSOS	H	0,1667000	24,74	4,12	
Auxiliar									
Insumo	DPEMA- I 0008	Próprio	Refletor Holofote Slim LED, 10W, Preto, Luz branca 6500K, 750, IP65, Prova d'água, Bivolt, Avant, Medidas A -91 B -90 C- 26D-50 mm	Material	UN	1,0000000	23,00	23,00	
				MO sem LS =>	2,89	LS =>	3,26	MO com LS =>	6,15
				Valor do BDI =>	7,19			Valor com BDI =>	39,23
				<b>Quant. =&gt;</b>	<b>4,0000000</b>		<b>Preço Total =&gt;</b>	<b>156,92</b>	

<b>9.5</b>			<b>ABRIGO DA BOMBA E ALIMENTAÇÃO ELÉTRICA</b>					<b>2.095,76</b>
------------	--	--	---	--	--	--	--	-----------------



9.5.1	Código Banco	Descrição	Tipo	Und	Quant.	Valor Unit	Total		
Composição	DPEMA-0017 Próprio	ABRIGO EM ALVENARIA (MEDIDAS INTERNAS: 0.60M X 0.60M, H= 0.70M) PARA CONJUNTO DE MOTO-BOMBA, SOBRE BASE DE CONCRETO ARMADO (0.70M X 1.10M), INCLUINDO CHAPISCO, REBOCO, ESQUADRIA DE FERRO E COBERTURA EM CONCRETO ARMADO (0.70M X 0.75M), E= 5CM, f=10%	PARE - PAREDES/PAINÉIS	UN	1,0000000	592,90	592,90		
Composição Auxiliar	11447 ORSE	Compactação manual com compactador a percussão sapinho, sem controle do grau de compactação	Execução de Cortes e Aterros	m³	0,0770000	14,48	1,11		
Composição Auxiliar	97113 SINAPI	APLICAÇÃO DE LONA PLÁSTICA PARA EXECUÇÃO DE PAVIMENTOS DE CONCRETO. AF_04/2022	PAVI - PAVIMENTAÇÃO	m²	0,7700000	2,90	2,23		
Composição Auxiliar	94994 SINAPI	EXECUÇÃO DE PASSEIO (CALÇADA) OU PISO DE CONCRETO COM CONCRETO MOLDADO IN LOCO, FEITO EM OBRA, ACABAMENTO CONVENCIONAL, ESPESSURA 8 CM, ARMADO. AF_08/2022	PISO - PISOS	m²	0,7700000	96,68	74,44		
Composição Auxiliar	151 ORSE	Alvenaria bloco cerâmico vedação, 9x19x24cm, e=9cm, com argamassa t5 - 1:2:8 (cimento/cal/areia), junta=1cm - Rev.09	Alvenarias de Vedação	m²	0,9600000	49,83	47,83		
Composição Auxiliar	97622 SINAPI	DEMOLIÇÃO DE ALVENARIA DE BLOCO FURADO, DE FORMA MANUAL, SEM REAPROVEITAMENTO. AF_09/2023	SERP - SERVIÇOS PRELIMINARES	m³	0,0170000	61,97	1,05		
Composição Auxiliar	3310 ORSE	Chapisco em parede com argamassa traço t1 - 1:3 (cimento / areia) - Revisado 08/2015	Conversão InfoWOrca	m²	1,9200000	6,67	12,80		
Composição Auxiliar	3314 ORSE	Reboco em emboco interno, de parede, com argamassa traço t6 - 1:2:10 (cimento / cal / areia), espessura 1,5 cm	Conversão InfoWOrca	m²	1,9200000	31,63	60,72		
Composição Auxiliar	115 ORSE	Forma plana para estruturas, em compensado resinado de 12mm, 02 usos, inclusive escoramento - Rev 02_04/2022	Formas	m²	0,8000000	126,72	101,37		
Composição Auxiliar	3638 ORSE	Fornecimento e instalação de tela aço soldada nervurada CA-60, Q-196, malha 10x10cm, ferro 5.0mm (3,11 kg/m2), painel 2,45x6,0m, Telcon ou similar	Armaduras Convencionais	m²	0,6300000	34,81	21,93		
Composição Auxiliar	126 ORSE	Concreto simples fabricado na obra, fck=15 mpa, lançamento e adensado	Concreto Simples	m³	0,0315000	578,34	18,21		
Composição Auxiliar	10976 ORSE	Grade de ferro com quadro em barra chata 1 1/4" x 1/8", barra quadrada de 1"na vertical, barra chata horizontal de 1 1/4" x 1/8"	Esquadrias de Ferro	m²	0,4200000	545,33	229,03		
Composição Auxiliar	100758 SINAPI	PINTURA COM TINTA ALQUÍDICA DE ACABAMENTO (ESMALTE SINTÉTICO ACETINADO) APLICADA A ROLO OU PINCEL SOBRE SUPERFÍCIES METÁLICAS (EXCETO PERFIL) EXECUTADO EM OBRA (02 DEMÃOS). AF_01/2020	PINT - PINTURAS	m²	0,4200000	52,81	22,18		
				MO sem LS =>	92,56	LS =>	104,29	MO com LS =>	196,85
				Valor do BDI =>	133,22			Valor com BDI =>	726,12
				<b>Quant. =&gt;</b>	<b>1,0000000</b>	<b>Preço Total =&gt;</b>	<b>726,12</b>		

9.5.2	Código Banco	Descrição	Tipo	Und	Quant.	Valor Unit	Total		
Composição	2476 ORSE	Rasgos em alvenaria para passagem de tubulação diâm 1/2" a 1"	Execução de Rasgos em Alvenaria e Concretos para Passagem de Provisórios	m	1,0000000	6,63	6,63		
Composição Auxiliar	10549 ORSE	Encargos Complementares - Servente	Provisórios	h	0,2500000	3,80	0,95		
Composição Auxiliar	10550 ORSE	Encargos Complementares - Pedreiro	Provisórios	h	0,1000000	3,67	0,36		
Composição Auxiliar Insumo	ORSE	Pedreiro (horista)	Mão de Obra	h	0,1000000	19,13	1,91		
Insumo	00004750/SIN	ORSE	Mão de Obra	h	0,2500000	13,65	3,41		
Insumo	00006111/SIN	ORSE	Mão de Obra	h	0,2500000	13,65	3,41		
				MO sem LS =>	2,50	LS =>	2,82	MO com LS =>	5,32
				Valor do BDI =>	1,48			Valor com BDI =>	8,11
				<b>Quant. =&gt;</b>	<b>2,0000000</b>	<b>Preço Total =&gt;</b>	<b>16,22</b>		

9.5.3	Código Banco	Descrição	Tipo	Und	Quant.	Valor Unit	Total		
Composição	2483 ORSE	Enchimento de rasgos em alvenaria e concreto para tubulação diâm 1/2" a 1"	Enchimento de Rasgos em Alvenaria ou Concreto	m	1,0000000	5,00	5,00		
Composição Auxiliar	1903 ORSE	Argamassa cimento e areia traço 1-1 (1:3) - 1 saco cimento 50kg / 3 padiolas areia dim. 0.35 x 0.45 x 0.23 m - Confeção mecânica e transporte	Argamassas	m³	0,0030000	532,27	1,59		
Composição Auxiliar	10550 ORSE	Encargos Complementares - Pedreiro	Provisórios	h	0,1500000	3,67	0,55		
Composição Auxiliar Insumo	ORSE	Pedreiro (horista)	Mão de Obra	h	0,1500000	19,13	2,86		
Insumo	00004750/SIN	ORSE	Mão de Obra	h	0,1500000	19,13	2,86		
				MO sem LS =>	1,42	LS =>	1,60	MO com LS =>	3,02
				Valor do BDI =>	1,12			Valor com BDI =>	6,12
				<b>Quant. =&gt;</b>	<b>2,0000000</b>	<b>Preço Total =&gt;</b>	<b>12,24</b>		

9.5.4	Código Banco	Descrição	Tipo	Und	Quant.	Valor Unit	Total		
Composição	91854 SINAPI	ELETRODUTO FLEXÍVEL CORRUGADO, PVC, DN 25 MM (3/4"), PARA CIRCUITOS TERMINAIS, INSTALADO EM PAREDE - FORNECIMENTO E INSTALAÇÃO. AF_03/2023	INEL - INSTALAÇÃO ELÉTRICA/ELETRIFICAÇÃO E ILUMINAÇÃO EXTERNA	M	1,0000000	9,80	9,80		
Composição Auxiliar	88247 SINAPI	AUXILIAR DE ELETRICISTA COM ENCARGOS COMPLEMENTARES	SEDI - SERVIÇOS DIVERSOS	H	0,1340000	24,74	3,31		
Composição Auxiliar	88264 SINAPI	ELETRICISTA COM ENCARGOS COMPLEMENTARES	SEDI - SERVIÇOS DIVERSOS	H	0,1340000	29,56	3,96		
Composição Auxiliar Insumo	00002688 SINAPI	ELETRODUTO PVC FLEXIVEL CORRUGADO, COR AMARELA, DE 25 MM	Material	M	1,0170000	2,49	2,53		
				MO sem LS =>	2,32	LS =>	2,62	MO com LS =>	4,94
				Valor do BDI =>	2,20			Valor com BDI =>	12,00
				<b>Quant. =&gt;</b>	<b>2,0000000</b>	<b>Preço Total =&gt;</b>	<b>24,00</b>		

9.5.5	Código Banco	Descrição	Tipo	Und	Quant.	Valor Unit	Total		
Composição	91941 SINAPI	CAIXA RETANGULAR 4" X 2" BAIXA (0,30 M DO PISO), PVC, INSTALADA EM PAREDE - FORNECIMENTO E INSTALAÇÃO. AF_03/2023	INEL - INSTALAÇÃO ELÉTRICA/ELETRIFICAÇÃO E ILUMINAÇÃO EXTERNA	UN	1,0000000	12,33	12,33		
Composição Auxiliar	88247 SINAPI	AUXILIAR DE ELETRICISTA COM ENCARGOS COMPLEMENTARES	SEDI - SERVIÇOS DIVERSOS	H	0,1640000	24,74	4,05		
Composição Auxiliar	88264 SINAPI	ELETRICISTA COM ENCARGOS COMPLEMENTARES	SEDI - SERVIÇOS DIVERSOS	H	0,1640000	29,56	4,84		
Composição Auxiliar	88629 SINAPI	ARGAMASSA TRAÇO 1:3 (EM VOLUME DE CIMENTO E AREIA MÉDIA ÚMIDA), PREPARO MANUAL. AF_08/2019	SEDI - SERVIÇOS DIVERSOS	m³	0,0009000	713,20	0,64		
Composição Auxiliar Insumo	00001872 SINAPI	CAIXA DE PASSAGEM, EM PVC, DE 4" X 2", PARA ELETRODUTO FLEXIVEL CORRUGADO	Material	UN	1,0000000	2,80	2,80		
				MO sem LS =>	2,90	LS =>	3,26	MO com LS =>	6,16
				Valor do BDI =>	2,77			Valor com BDI =>	15,10
				<b>Quant. =&gt;</b>	<b>1,0000000</b>	<b>Preço Total =&gt;</b>	<b>15,10</b>		

9.5.6	Código Banco	Descrição	Tipo	Und	Quant.	Valor Unit	Total
-------	--------------	-----------	------	-----	--------	------------	-------



Composição	91939	SINAPI	CAIXA RETANGULAR 4" X 2" ALTA (2,00 M DO PISO), PVC, INSTALADA EM PAREDE - FORNECIMENTO E INSTALAÇÃO. AF_03/2023	INEL - INSTALAÇÃO ELÉTRICA/ELETRIFICAÇÃO E ILUMINAÇÃO EXTERNA	UN	1,0000000	33,29	33,29	
Composição Auxiliar	88247	SINAPI	AUXILIAR DE ELETRICISTA COM ENCARGOS COMPLEMENTARES	SEDI - SERVIÇOS DIVERSOS	H	0,5500000	24,74	13,60	
Composição Auxiliar	88264	SINAPI	ELETRICISTA COM ENCARGOS COMPLEMENTARES	SEDI - SERVIÇOS DIVERSOS	H	0,5500000	29,56	16,25	
Composição Auxiliar	88629	SINAPI	ARGAMASSA TRAÇO 1:3 (EM VOLUME DE CIMENTO E AREIA MÉDIA ÚMIDA), PREPARO MANUAL. AF_08/2019	SEDI - SERVIÇOS DIVERSOS	m³	0,0009000	713,20	0,64	
Insumo	00001872	SINAPI	CAIXA DE PASSAGEM, EM PVC, DE 4" X 2", PARA ELETRODUTO FLEXIVEL CORRUGADO	Material	UN	1,0000000	2,80	2,80	
				MO sem LS =>	9,60	LS =>	10,82	MO com LS =>	20,42
				Valor do BDI =>	7,48			Valor com BDI =>	40,77
				Quant. =>		1,0000000	Preço Total =>	40,77	

9.5.7	Código Banco	Descrição	Tipo	Und	Quant.	Valor Unit	Total		
Composição	91926	SINAPI	CABO DE COBRE FLEXIVEL ISOLADO, 2,5 MM², ANTI-CHAMA 450/750 V, PARA CIRCUITOS TERMINAIS - FORNECIMENTO E INSTALAÇÃO. AF_03/2023	INEL - INSTALAÇÃO ELÉTRICA/ELETRIFICAÇÃO E ILUMINAÇÃO EXTERNA	M	1,0000000	4,66	4,66	
Composição Auxiliar	88247	SINAPI	AUXILIAR DE ELETRICISTA COM ENCARGOS COMPLEMENTARES	SEDI - SERVIÇOS DIVERSOS	H	0,0290000	24,74	0,71	
Composição Auxiliar	88264	SINAPI	ELETRICISTA COM ENCARGOS COMPLEMENTARES	SEDI - SERVIÇOS DIVERSOS	H	0,0290000	29,56	0,85	
Insumo	00001014	SINAPI	CABO DE COBRE, FLEXIVEL, CLASSE 4 OU 5, ISOLACAO EM PVC/A, ANTICHAMA BWF-B, 1 CONDUTOR, 450/750 V, SECAO NOMINAL 2,5 MM2	Material	M	1,2434000	2,47	3,07	
Insumo	00021127	SINAPI	FITA ISOLANTE ADESIVA ANTICHAMA, USO ATE 750 V, EM ROLO DE 19 MM X 5 M	Material	UN	0,0094000	3,78	0,03	
				MO sem LS =>	0,50	LS =>	0,56	MO com LS =>	1,06
				Valor do BDI =>	1,04			Valor com BDI =>	5,70
				Quant. =>		1,0000000	Preço Total =>	5,70	

9.5.8	Código Banco	Descrição	Tipo	Und	Quant.	Valor Unit	Total		
Composição	711	ORSE	Fornecimento e instalação de tampa cega (espelho liso) para caixa 4" x 2"	Pontos de Suprimento de Lógica	un	1,0000000	5,22	5,22	
Composição Auxiliar	10552	ORSE	Encargos Complementares - Eletricista	Provisórios	h	0,1000000	3,66	0,36	
Insumo	00002436/SIN	ORSE	Eletricista (horista)	Mão de Obra	h	0,1000000	19,13	1,91	
Insumo	00007543/SIN	ORSE	Tampa cega em pvc para condutele 4 x 2"	Material	un	1,0000000	2,95	2,95	
				MO sem LS =>	0,90	LS =>	1,01	MO com LS =>	1,91
				Valor do BDI =>	1,17			Valor com BDI =>	6,39
				Quant. =>		2,0000000	Preço Total =>	12,78	

9.5.9	Código Banco	Descrição	Tipo	Und	Quant.	Valor Unit	Total		
Composição	102111	SINAPI	BOMBA CENTRÍFUGA, MONOFÁSICA, 0,5 CV OU 0,49 HP, HM 6 A 20 M, Q 1,2 A 8,3 M³/H - FORNECIMENTO E INSTALAÇÃO. AF_12/2020	INHI - INSTALAÇÕES HIDROSANITÁRIAS	UN	1,0000000	1.014,81	1.014,81	
Composição Auxiliar	88247	SINAPI	AUXILIAR DE ELETRICISTA COM ENCARGOS COMPLEMENTARES	SEDI - SERVIÇOS DIVERSOS	H	0,6330000	24,74	15,66	
Composição Auxiliar	88248	SINAPI	AUXILIAR DE ENCANADOR OU BOMBEIRO HIDRÁULICO COM ENCARGOS COMPLEMENTARES	SEDI - SERVIÇOS DIVERSOS	H	2,0425000	23,71	48,42	
Composição Auxiliar	88264	SINAPI	ELETRICISTA COM ENCARGOS COMPLEMENTARES	SEDI - SERVIÇOS DIVERSOS	H	0,6330000	29,56	18,71	
Composição Auxiliar	88267	SINAPI	ENCANADOR OU BOMBEIRO HIDRÁULICO COM ENCARGOS COMPLEMENTARES	SEDI - SERVIÇOS DIVERSOS	H	2,0425000	28,43	58,06	
Insumo	00000731	SINAPI	BOMBA CENTRÍFUGA MOTOR ELÉTRICO MONOFÁSICO 0,49 HP BOCAIS 1" X 3/4", DIAMETRO DO ROTOR 110 MM, HM/Q: 6 M / 8,3 M³/H A 20 M / 1,2 M³/H	Equipamento	UN	1,0000000	866,09	866,09	
Insumo	00011267	SINAPI	ARRUELA LISA, REDONDA, DE LATAO POLIDO, DIAMETRO NOMINAL 5/8", DIAMETRO EXTERNO = 34 MM, DIAMETRO DO FURO = 17 MM, ESPESSURA = *2,5* MM	Material	UN	4,0000000	1,43	5,72	
Insumo	00039996	SINAPI	VERGALHAO ZINCADO ROSCA TOTAL, 1/4 " (6,3 MM)	Material	M	0,2000000	4,39	0,87	
Insumo	00039997	SINAPI	PORCA ZINCADA, SEXTAVADA, DIAMETRO 1/4"	Material	UN	4,0000000	0,32	1,28	
				MO sem LS =>	45,72	LS =>	51,51	MO com LS =>	97,23
				Valor do BDI =>	228,02			Valor com BDI =>	1.242,83
				Quant. =>		1,0000000	Preço Total =>	1.242,83	

9.6	ALIMENTAÇÃO BOIA ELÉTRICA INFERIOR E SUPERIOR						1.061,06		
9.6.1	Código Banco	Descrição	Tipo	Und	Quant.	Valor Unit	Total		
Composição	93358	SINAPI	ESCAVAÇÃO MANUAL DE VALA COM PROFUNDIDADE MENOR OU IGUAL A 1,30 M. AF_02/2021	MOVT - MOVIMENTO DE TERRA	m³	1,0000000	93,03	93,03	
Composição Auxiliar	88316	SINAPI	SERVENTE COM ENCARGOS COMPLEMENTARES	SEDI - SERVIÇOS DIVERSOS	H	3,9557667	23,52	93,03	
				MO sem LS =>	27,82	LS =>	31,35	MO com LS =>	59,17
				Valor do BDI =>	20,90			Valor com BDI =>	113,93
				Quant. =>		0,3000000	Preço Total =>	34,17	

9.6.2	Código Banco	Descrição	Tipo	Und	Quant.	Valor Unit	Total		
Composição	93382	SINAPI	REATERRO MANUAL DE VALAS, COM COMPACTADOR DE SOLOS DE PERCUSSÃO. AF_09/2023	MOVT - MOVIMENTO DE TERRA	m³	1,0000000	27,66	27,66	
Composição Auxiliar	5901	SINAPI	CAMINHÃO PIPA 10.000 L TRUCADO, PESO BRUTO TOTAL 23.000 KG, CARGA ÚTIL MÁXIMA 15.935 KG, DISTÂNCIA ENTRE EIXOS 4,8 M, POTÊNCIA 230 CV, INCLUSIVE TANQUE DE AÇO PARA TRANSPORTE DE ÁGUA - CHP DIURNO. AF_06/2014	CHOR - CUSTOS HORÁRIOS DE MÁQUINAS E EQUIPAMENTOS	CHP	0,0054000	325,87	1,75	
Composição Auxiliar	5903	SINAPI	CAMINHÃO PIPA 10.000 L TRUCADO, PESO BRUTO TOTAL 23.000 KG, CARGA ÚTIL MÁXIMA 15.935 KG, DISTÂNCIA ENTRE EIXOS 4,8 M, POTÊNCIA 230 CV, INCLUSIVE TANQUE DE AÇO PARA TRANSPORTE DE ÁGUA - CHI DIURNO. AF_06/2014	CHOR - CUSTOS HORÁRIOS DE MÁQUINAS E EQUIPAMENTOS	CHI	0,0006000	83,07	0,04	
Composição Auxiliar	88316	SINAPI	SERVENTE COM ENCARGOS COMPLEMENTARES	SEDI - SERVIÇOS DIVERSOS	H	0,7866000	23,52	18,50	
Composição Auxiliar	91533	SINAPI	COMPACTADOR DE SOLOS DE PERCUSSÃO (SOQUETE) COM MOTOR A GASOLINA 4 TEMPOS, POTÊNCIA 4 CV - CHP DIURNO. AF_08/2015	CHOR - CUSTOS HORÁRIOS DE MÁQUINAS E EQUIPAMENTOS	CHP	0,1962000	37,60	7,37	
				MO sem LS =>	7,63	LS =>	8,59	MO com LS =>	16,22
				Valor do BDI =>	6,21			Valor com BDI =>	33,87



Quant. => 0,3000000 Preço Total => 10,16

9.6.3	Código Banco	Descrição	Tipo	Und	Quant.	Valor Unit	Total	
Composição	353 ORSE	Eletroduto de pvc rígido roscável, diâm = 25mm (3/4")	Interligações até Quadro Geral - Eletrodutos e Conexões	m	1,0000000	12,35	12,35	
Composição Auxiliar	10549 ORSE	Encargos Complementares - Servente	Provisórios	h	0,2000000	3,80	0,76	
Composição Auxiliar	10552 ORSE	Encargos Complementares - Eletricista	Provisórios	h	0,2000000	3,66	0,73	
Insumo	ORSE	Eletricista (horista)	Mão de Obra	h	0,2000000	19,13	3,82	
Insumo	00002436/SIN	Eletroduto de pvc rígido roscavel de 3/4 ", sem luva	Material	m	1,0500000	4,11	4,31	
Insumo	00002674/SIN	Servente de obras (horista)	Mão de Obra	h	0,2000000	13,65	2,73	
	00006111/SIN							
			MO sem LS =>	3,08	LS =>	3,47	MO com LS =>	6,55
			Valor do BDI =>	2,77			Valor com BDI =>	15,12
					Quant. =>	25,3000000	Preço Total =>	382,53

9.6.4	Código Banco	Descrição	Tipo	Und	Quant.	Valor Unit	Total	
Composição	1256 ORSE	Curva de 90° de pvc rígido roscável, diâm = 3/4"	Tubos e Conexões de PVC Rígido Roscável	un	1,0000000	14,34	14,34	
Composição Auxiliar	10549 ORSE	Encargos Complementares - Servente	Provisórios	h	0,2200000	3,80	0,83	
Composição Auxiliar	10554 ORSE	Encargos Complementares - Encanador	Provisórios	h	0,2200000	3,73	0,82	
Insumo	981 ORSE	Fita veda rosca 18mm	Material	m	0,7800000	0,22	0,17	
Insumo	ORSE	Curva pvc 90 graus, roscavel, 3/4", cor branca, agua fria predial	Material	un	1,0000000	5,32	5,32	
Insumo	00001938/SIN	Encanador ou bombeiro hidraulico (horista)	Mão de Obra	h	0,2200000	19,13	4,20	
Insumo	00002696/SIN	Servente de obras (horista)	Mão de Obra	h	0,2200000	13,65	3,00	
	00006111/SIN							
			MO sem LS =>	3,39	LS =>	3,81	MO com LS =>	7,20
			Valor do BDI =>	3,22			Valor com BDI =>	17,56
					Quant. =>	6,0000000	Preço Total =>	105,36

9.6.5	Código Banco	Descrição	Tipo	Und	Quant.	Valor Unit	Total	
Composição	371 ORSE	Luva para eletroduto de pvc rígido roscável, diâm = 25mm (3/4")	Interligações até Quadro Geral - Eletrodutos e Conexões	un	1,0000000	1,84	1,84	
Composição Auxiliar	10549 ORSE	Encargos Complementares - Servente	Provisórios	h	0,0300000	3,80	0,11	
Composição Auxiliar	10552 ORSE	Encargos Complementares - Eletricista	Provisórios	h	0,0300000	3,66	0,10	
Insumo	ORSE	Luva em pvc rígido roscavel, de 3/4", para eletroduto	Material	un	1,0000000	0,66	0,66	
Insumo	00001891/SIN	Eletricista (horista)	Mão de Obra	h	0,0300000	19,13	0,57	
Insumo	00002436/SIN	Servente de obras (horista)	Mão de Obra	h	0,0300000	13,65	0,40	
	00006111/SIN							
			MO sem LS =>	0,46	LS =>	0,51	MO com LS =>	0,97
			Valor do BDI =>	0,41			Valor com BDI =>	2,25
					Quant. =>	4,0000000	Preço Total =>	9,00

9.6.6	Código Banco	Descrição	Tipo	Und	Quant.	Valor Unit	Total	
Composição	5023 ORSE	Cabo de cobre PP Cordplast 2 x 2,5 mm2, 450/750v - fornecimento e instalação	Pontos de Suprimento de Energia Convencionais	m	1,0000000	10,70	10,70	
Composição Auxiliar	10549 ORSE	Encargos Complementares - Servente	Provisórios	h	0,1200000	3,80	0,45	
Composição Auxiliar	10552 ORSE	Encargos Complementares - Eletricista	Provisórios	h	0,1200000	3,66	0,43	
Insumo	3804 ORSE	Cabo de cobre PP Cordplast 2 x 2,5 mm2, 450/750v	Material	m	1,0000000	5,90	5,90	
Insumo	ORSE	Eletricista (horista)	Mão de Obra	h	0,1200000	19,13	2,29	
Insumo	00002436/SIN	Servente de obras (horista)	Mão de Obra	h	0,1200000	13,65	1,63	
	00006111/SIN							
			MO sem LS =>	1,84	LS =>	2,08	MO com LS =>	3,92
			Valor do BDI =>	2,40			Valor com BDI =>	13,10
					Quant. =>	25,3000000	Preço Total =>	331,43

9.6.7	Código Banco	Descrição	Tipo	Und	Quant.	Valor Unit	Total	
Composição	8441 ORSE	Abraçadeira metálica tipo "D" de 3/4"	Tubos e Conexões de PVC Rígido Soldável	un	1,0000000	5,50	5,50	
Composição Auxiliar	10549 ORSE	Encargos Complementares - Servente	Provisórios	h	0,1000000	3,80	0,38	
Composição Auxiliar	10554 ORSE	Encargos Complementares - Encanador	Provisórios	h	0,1000000	3,73	0,37	
Insumo	ORSE	Abraçadeira em aco para amarracao de eletrodutos, tipo d, com 3/4" e parafusode fixacao	Material	un	1,0000000	1,48	1,48	
Insumo	0000400/SIN	Encanador ou bombeiro hidraulico (horista)	Mão de Obra	h	0,1000000	19,13	1,91	
Insumo	00002696/SIN	Servente de obras (horista)	Mão de Obra	h	0,1000000	13,65	1,36	
	00006111/SIN							
			MO sem LS =>	1,54	LS =>	1,73	MO com LS =>	3,27
			Valor do BDI =>	1,23			Valor com BDI =>	6,73
					Quant. =>	3,0000000	Preço Total =>	20,19

9.6.8	Código Banco	Descrição	Tipo	Und	Quant.	Valor Unit	Total	
Composição	DPEMA-0018 Próprio	BOIA ELÉTRICA PARA RESERVATÓRIO INFERIOR -FORNECIMENTO E INSTALAÇÃO	INEL - INSTALAÇÃO ELÉTRICA/ELETRIFICAÇÃO E SEDI - SERVIÇOS DIVERSOS	UN	1,0000000	49,81	49,81	
Composição Auxiliar	88264 SINAPI	BOIA ELÉTRICA PARA RESERVATÓRIO INFERIOR -FORNECIMENTO E INSTALAÇÃO		H	0,4167000	29,56	12,31	
Insumo	2600 ORSE	Bóia elétrica para reservatório inferior	Material	un	1,0000000	37,50	37,50	
			MO sem LS =>	4,09	LS =>	4,61	MO com LS =>	8,70
			Valor do BDI =>	11,19			Valor com BDI =>	61,00
					Quant. =>	1,0000000	Preço Total =>	61,00

9.6.9	Código Banco	Descrição	Tipo	Und	Quant.	Valor Unit	Total
Composição	DPEMA-0019 Próprio	BOIA ELÉTRICA PARA RESERVATÓRIO SUPERIOR -FORNECIMENTO E INSTALAÇÃO	INEL - INSTALAÇÃO ELÉTRICA/ELETRIFICAÇÃO E	UN	1,0000000	56,21	56,21





Composição	88264 SINAPI	ELETRICISTA COM ENCARGOS COMPLEMENTARES	SEDI - SERVIÇOS DIVERSOS	H	0,4167000	29,56	12,31
Auxiliar							
Insumo	585 ORSE	Bóia elétrica para reservatório superior	Material	un	1,0000000	43,90	43,90
				MO sem LS =>	4,09	LS =>	4,61
				Valor do BDI =>	12,63	MO com LS =>	8,70
						Valor com BDI =>	68,84
				Quant. =>	1,0000000	Preço Total =>	68,84

9.6.10	Código Banco	Descrição	Tipo	Und	Quant.	Valor Unit	Total
Composição	94795 SINAPI	TORNEIRA DE BOIA PARA CAIXA D'ÁGUA, ROSCÁVEL, 1/2" - FORNECIMENTO E INSTALAÇÃO. AF_08/2021	INHI - INSTALAÇÕES HIDROSANITÁRIAS	UN	1,0000000	31,34	31,34
Composição	88248 SINAPI	AUXILIAR DE ENCANADOR OU BOMBEIRO HIDRÁULICO COM ENCARGOS COMPLEMENTARES	SEDI - SERVIÇOS DIVERSOS	H	0,1242000	23,71	2,94
Composição	88267 SINAPI	ENCANADOR OU BOMBEIRO HIDRÁULICO COM ENCARGOS COMPLEMENTARES	SEDI - SERVIÇOS DIVERSOS	H	0,1242000	28,43	3,53
Auxiliar							
Insumo	00003148 SINAPI	FITA VEDA ROSCA EM ROLOS DE 18 MM X 50 M (L X C)	Material	UN	0,0042000	14,34	0,06
Insumo	00011829 SINAPI	TORNEIRA DE BOIA CONVENCIONAL PARA CAIXA D'AGUA, AGUA FRIA, 1/2". COM HASTE E TORNEIRA METALICOS E BALAO PLASTICO	Material	UN	1,0000000	24,81	24,81
				MO sem LS =>	2,11	LS =>	2,37
				Valor do BDI =>	7,04	MO com LS =>	4,48
						Valor com BDI =>	38,38
				Quant. =>	1,0000000	Preço Total =>	38,38

10	INSTALAÇÕES HIDROSSANITÁRIAS						21.929,90
10.1	ALIMENTAÇÃO DE ÁGUA FRIA						965,90
10.1.1	Código Banco	Descrição	Tipo	Und	Quant.	Valor Unit	Total
Composição	93358 SINAPI	ESCAVAÇÃO MANUAL DE VALA COM PROFUNDIDADE MENOR OU IGUAL A 1 30 M. AF_02/2021	MOVMT - MOVIMENTO DE TERRA	m³	1,0000000	93,03	93,03
Composição	88316 SINAPI	SERVENTE COM ENCARGOS COMPLEMENTARES	SEDI - SERVIÇOS DIVERSOS	H	3,9557667	23,52	93,03
Auxiliar							
				MO sem LS =>	27,82	LS =>	31,35
				Valor do BDI =>	20,90	MO com LS =>	59,17
						Valor com BDI =>	113,93
				Quant. =>	1,3500000	Preço Total =>	153,80

10.1.2	Código Banco	Descrição	Tipo	Und	Quant.	Valor Unit	Total
Composição	89401 SINAPI	TUBO PVC, SOLDÁVEL, DE 20MM, INSTALADO EM RAMAL DE DISTRIBUIÇÃO DE ÁGUA - FORNECIMENTO E INSTALAÇÃO. AF_06/2022	INHI - INSTALAÇÕES HIDROSANITÁRIAS	M	1,0000000	11,29	11,29
Composição	88248 SINAPI	AUXILIAR DE ENCANADOR OU BOMBEIRO HIDRÁULICO COM ENCARGOS COMPLEMENTARES	SEDI - SERVIÇOS DIVERSOS	H	0,1367000	23,71	3,24
Composição	88267 SINAPI	ENCANADOR OU BOMBEIRO HIDRÁULICO COM ENCARGOS COMPLEMENTARES	SEDI - SERVIÇOS DIVERSOS	H	0,1367000	28,43	3,88
Auxiliar							
Insumo	00009867 SINAPI	TUBO PVC, SOLDAVEL, DE 20 MM, AGUA FRIA (NBR-5648)	Material	M	1,0493000	3,92	4,11
Insumo	00038383 SINAPI	LIXA D'AGUA EM FOLHA, GRAO 100	Material	UN	0,0319000	2,17	0,06
				MO sem LS =>	2,32	LS =>	2,61
				Valor do BDI =>	2,53	MO com LS =>	4,93
						Valor com BDI =>	13,82
				Quant. =>	45,0000000	Preço Total =>	621,90

10.1.3	Código Banco	Descrição	Tipo	Und	Quant.	Valor Unit	Total
Composição	93382 SINAPI	REATERRO MANUAL DE VALAS, COM COMPACTADOR DE SOLOS DE PERCUSSÃO. AF_08/2023	MOVMT - MOVIMENTO DE TERRA	m³	1,0000000	27,66	27,66
Composição	5901 SINAPI	CAMINHÃO PIPA 10.000 L TRUCADO, PESO BRUTO TOTAL 23.000 KG, CARGA ÚTIL MÁXIMA 15.935 KG, DISTÂNCIA ENTRE EIXOS 4,8 M, POTÊNCIA 230 CV, INCLUSIVE TANQUE DE AÇO PARA TRANSPORTE DE ÁGUA - CHP DIURNO. AF_06/2014	CHOR - CUSTOS HORÁRIOS DE MÁQUINAS E EQUIPAMENTOS	CHP	0,0054000	325,87	1,75
Composição	5903 SINAPI	CAMINHÃO PIPA 10.000 L TRUCADO, PESO BRUTO TOTAL 23.000 KG, CARGA ÚTIL MÁXIMA 15.935 KG, DISTÂNCIA ENTRE EIXOS 4,8 M, POTÊNCIA 230 CV, INCLUSIVE TANQUE DE AÇO PARA TRANSPORTE DE ÁGUA - CHI DIURNO. AF_06/2014	CHOR - CUSTOS HORÁRIOS DE MÁQUINAS E EQUIPAMENTOS	CHI	0,0006000	83,07	0,04
Composição	88316 SINAPI	SERVENTE COM ENCARGOS COMPLEMENTARES	SEDI - SERVIÇOS DIVERSOS	H	0,7866000	23,52	18,50
Auxiliar							
Composição	91533 SINAPI	COMPACTADOR DE SOLOS DE PERCUSSÃO (SOQUETE) COM MOTOR A GASOLINA 4 TEMPOS, POTÊNCIA 4 CV - CHP DIURNO. AF_08/2015	CHOR - CUSTOS HORÁRIOS DE MÁQUINAS E EQUIPAMENTOS	CHP	0,1962000	37,60	7,37
Auxiliar							
				MO sem LS =>	7,63	LS =>	8,59
				Valor do BDI =>	6,21	MO com LS =>	16,22
						Valor com BDI =>	33,87
				Quant. =>	1,1000000	Preço Total =>	37,25

10.1.4	Código Banco	Descrição	Tipo	Und	Quant.	Valor Unit	Total
Composição	89404 SINAPI	JOELHO 90 GRAUS, PVC, SOLDÁVEL, DN 20MM, INSTALADO EM RAMAL DE DISTRIBUIÇÃO DE ÁGUA - FORNECIMENTO E INSTALAÇÃO. AF_06/2022	INHI - INSTALAÇÕES HIDROSANITÁRIAS	UN	1,0000000	7,47	7,47
Composição	88248 SINAPI	AUXILIAR DE ENCANADOR OU BOMBEIRO HIDRÁULICO COM ENCARGOS COMPLEMENTARES	SEDI - SERVIÇOS DIVERSOS	H	0,1172000	23,71	2,77
Composição	88267 SINAPI	ENCANADOR OU BOMBEIRO HIDRÁULICO COM ENCARGOS COMPLEMENTARES	SEDI - SERVIÇOS DIVERSOS	H	0,1172000	28,43	3,33
Auxiliar							
Insumo	00000122 SINAPI	ADESIVO PLASTICO PARA PVC, FRASCO COM "850" GR	Material	UN	0,0047000	61,55	0,28
Insumo	00003542 SINAPI	JOELHO PVC, SOLDAVEL, 90 GRAUS, 20 MM, COR MARROM, PARA AGUA FRIA PREDIAL	Material	UN	1,0000000	0,63	0,63
Insumo	00020083 SINAPI	SOLUCAO PREPARADORA / LIMPADORA PARA PVC, FRASCO COM 1000 CM3	Material	UN	0,0060000	69,74	0,41
Insumo	00038383 SINAPI	LIXA D'AGUA EM FOLHA, GRAO 100	Material	UN	0,0260000	2,17	0,05
				MO sem LS =>	1,99	LS =>	2,24
				Valor do BDI =>	1,67	MO com LS =>	4,23
						Valor com BDI =>	9,14
				Quant. =>	4,0000000	Preço Total =>	36,56

10.1.5	Código Banco	Descrição	Tipo	Und	Quant.	Valor Unit	Total
Composição	89417 SINAPI	LUBA, PVC, SOLDÁVEL, DN 20MM, INSTALADO EM RAMAL DE DISTRIBUIÇÃO DE ÁGUA - FORNECIMENTO E INSTALAÇÃO. AF_06/2022	INHI - INSTALAÇÕES HIDROSANITÁRIAS	UN	1,0000000	5,63	5,63
Composição	88248 SINAPI	AUXILIAR DE ENCANADOR OU BOMBEIRO HIDRÁULICO COM ENCARGOS COMPLEMENTARES	SEDI - SERVIÇOS DIVERSOS	H	0,0781000	23,71	1,85
Auxiliar							



Composição Auxiliar	88267	SINAPI	ENCANADOR OU BOMBEIRO HIDRÁULICO COM ENCARGOS COMPLEMENTARES	SEDI - SERVIÇOS DIVERSOS	H	0,0781000	28,43	2,22	
Insumo	00000122	SINAPI	ADESIVO PLASTICO PARA PVC, FRASCO COM "850" GR	Material	UN	0,0047000	61,55	0,28	
Insumo	00003861	SINAPI	LUVA PVC SOLDÁVEL, 20 MM, PARA AGUA FRIA PREDIAL	Material	UN	1,0000000	0,82	0,82	
Insumo	00020083	SINAPI	SOLUCAO PREPARADORA / LIMPADORA PARA PVC, FRASCO COM 1000 CM3	Material	UN	0,0060000	69,74	0,41	
Insumo	00038383	SINAPI	LIXA D'AGUA EM FOLHA, GRAO 100	Material	UN	0,0260000	2,17	0,05	
				MO sem LS =>	1,32	LS =>	1,49	MO com LS =>	2,81
				Valor do BDI =>	1,26			Valor com BDI =>	6,89
				<b>Quant. =&gt;</b>	<b>8,0000000</b>	<b>Preço Total =&gt;</b>	<b>55,12</b>		

10.1.6	Código	Banco	Descrição	Tipo	Und	Quant.	Valor Unit	Total	
Composição	89438	SINAPI	TE, PVC, SOLDÁVEL, DN 20MM, INSTALADO EM RAMAL DE DISTRIBUIÇÃO DE AGUA - FORNECIMENTO E INSTALAÇÃO. AF_06/2022	INHI - INSTALAÇÕES HIDROS SANITÁRIAS	UN	1,0000000	10,40	10,40	
Composição Auxiliar	88248	SINAPI	AUXILIAR DE ENCANADOR OU BOMBEIRO HIDRÁULICO COM ENCARGOS COMPLEMENTARES	SEDI - SERVIÇOS DIVERSOS	H	0,1563000	23,71	3,70	
Composição Auxiliar	88267	SINAPI	ENCANADOR OU BOMBEIRO HIDRÁULICO COM ENCARGOS COMPLEMENTARES	SEDI - SERVIÇOS DIVERSOS	H	0,1563000	28,43	4,44	
Insumo	00000122	SINAPI	ADESIVO PLASTICO PARA PVC, FRASCO COM "850" GR	Material	UN	0,0071000	61,55	0,43	
Insumo	00007138	SINAPI	TE SOLDÁVEL, PVC, 90 GRAUS, 20 MM, PARA AGUA FRIA PREDIAL (NBR 5648)	Material	UN	1,0000000	1,13	1,13	
Insumo	00020083	SINAPI	SOLUCAO PREPARADORA / LIMPADORA PARA PVC, FRASCO COM 1000 CM3	Material	UN	0,0090000	69,74	0,62	
Insumo	00038383	SINAPI	LIXA D'AGUA EM FOLHA, GRAO 100	Material	UN	0,0390000	2,17	0,08	
				MO sem LS =>	2,65	LS =>	2,99	MO com LS =>	5,64
				Valor do BDI =>	2,33			Valor com BDI =>	12,73
				<b>Quant. =&gt;</b>	<b>2,0000000</b>	<b>Preço Total =&gt;</b>	<b>25,46</b>		

10.1.7	Código	Banco	Descrição	Tipo	Und	Quant.	Valor Unit	Total	
Composição	103047	SINAPI	REGISTRO DE ESFERA, PVC, SOLDÁVEL, COM VOLANTE, DN 20 MM - FORNECIMENTO E INSTALAÇÃO. AF 08/2021	INHI - INSTALAÇÕES HIDROS SANITÁRIAS	UN	1,0000000	29,24	29,24	
Composição Auxiliar	88248	SINAPI	AUXILIAR DE ENCANADOR OU BOMBEIRO HIDRÁULICO COM ENCARGOS COMPLEMENTARES	SEDI - SERVIÇOS DIVERSOS	H	0,0860000	23,71	2,03	
Composição Auxiliar	88267	SINAPI	ENCANADOR OU BOMBEIRO HIDRÁULICO COM ENCARGOS COMPLEMENTARES	SEDI - SERVIÇOS DIVERSOS	H	0,0860000	28,43	2,44	
Insumo	00011673	SINAPI	REGISTRO DE ESFERA, PVC, COM VOLANTE, VS, SOLDÁVEL, DN 20 MM, COM CORPO DIVIDIDO	Material	UN	1,0000000	23,70	23,70	
Insumo	00020080	SINAPI	ADESIVO PLASTICO PARA PVC, FRASCO COM 175 GR	Material	UN	0,0286000	20,09	0,57	
Insumo	00020083	SINAPI	SOLUCAO PREPARADORA / LIMPADORA PARA PVC, FRASCO COM 1000 CM3	Material	UN	0,0060000	69,74	0,41	
Insumo	00038383	SINAPI	LIXA D'AGUA EM FOLHA, GRAO 100	Material	UN	0,0430000	2,17	0,09	
				MO sem LS =>	1,46	LS =>	1,64	MO com LS =>	3,10
				Valor do BDI =>	6,57			Valor com BDI =>	35,81
				<b>Quant. =&gt;</b>	<b>1,0000000</b>	<b>Preço Total =&gt;</b>	<b>35,81</b>		

10.2	Código	Banco	Descrição	Tipo	Und	Quant.	Valor Unit	Total	
<b>RESERVATÓRIO INFERIOR</b>								<b>1.936,72</b>	
Composição	102609	SINAPI	CAIXA D'ÁGUA EM POLIETILENO, 2000 LITROS - FORNECIMENTO E INSTALAÇÃO. AF 06/2021	INHI - INSTALAÇÕES HIDROS SANITÁRIAS	UN	1,0000000	1.239,34	1.239,34	
Composição Auxiliar	88248	SINAPI	AUXILIAR DE ENCANADOR OU BOMBEIRO HIDRÁULICO COM ENCARGOS COMPLEMENTARES	SEDI - SERVIÇOS DIVERSOS	H	0,2686000	23,71	6,36	
Composição Auxiliar	88267	SINAPI	ENCANADOR OU BOMBEIRO HIDRÁULICO COM ENCARGOS COMPLEMENTARES	SEDI - SERVIÇOS DIVERSOS	H	0,2686000	28,43	7,63	
Insumo	00034640	SINAPI	CAIXA D'AGUA / RESERVATORIO EM POLIETILENO, 2000 LITROS, COM TAMPA	Material	UN	1,0000000	1.225,35	1.225,35	
				MO sem LS =>	4,57	LS =>	5,14	MO com LS =>	9,71
				Valor do BDI =>	278,47			Valor com BDI =>	1.517,81
				<b>Quant. =&gt;</b>	<b>1,0000000</b>	<b>Preço Total =&gt;</b>	<b>1.517,81</b>		

10.2.2	Código	Banco	Descrição	Tipo	Und	Quant.	Valor Unit	Total	
Composição	94703	SINAPI	ADAPTADOR COM FLANGE E ANEL DE VEDAÇÃO, PVC, SOLDÁVEL, DN 25 MM X 3/4", INSTALADO EM RESERVAÇÃO PREDIAL DE ÁGUA - FORNECIMENTO E INSTALAÇÃO. AF_04/2024	INHI - INSTALAÇÕES HIDROS SANITÁRIAS	UN	1,0000000	20,56	20,56	
Composição Auxiliar	88248	SINAPI	AUXILIAR DE ENCANADOR OU BOMBEIRO HIDRÁULICO COM ENCARGOS COMPLEMENTARES	SEDI - SERVIÇOS DIVERSOS	H	0,1338000	23,71	3,17	
Composição Auxiliar	88267	SINAPI	ENCANADOR OU BOMBEIRO HIDRÁULICO COM ENCARGOS COMPLEMENTARES	SEDI - SERVIÇOS DIVERSOS	H	0,1338000	28,43	3,80	
Insumo	00000096	SINAPI	ADAPTADOR PVC SOLDÁVEL, COM FLANGE E ANEL DE VEDAÇÃO, 25 MM X 3/4", PARA CAIXA D'AGUA	Material	UN	1,0000000	13,11	13,11	
Insumo	00000122	SINAPI	ADESIVO PLASTICO PARA PVC, FRASCO COM "850" GR	Material	UN	0,0035000	61,55	0,21	
Insumo	00020083	SINAPI	SOLUCAO PREPARADORA / LIMPADORA PARA PVC, FRASCO COM 1000 CM3	Material	UN	0,0040000	69,74	0,27	
				MO sem LS =>	2,27	LS =>	2,56	MO com LS =>	4,83
				Valor do BDI =>	4,61			Valor com BDI =>	25,17
				<b>Quant. =&gt;</b>	<b>2,0000000</b>	<b>Preço Total =&gt;</b>	<b>50,34</b>		

10.2.3	Código	Banco	Descrição	Tipo	Und	Quant.	Valor Unit	Total	
Composição	94704	SINAPI	ADAPTADOR COM FLANGE E ANEL DE VEDAÇÃO, PVC, SOLDÁVEL, DN 32 MM X 1", INSTALADO EM RESERVAÇÃO PREDIAL DE ÁGUA - FORNECIMENTO E INSTALAÇÃO. AF 04/2024	INHI - INSTALAÇÕES HIDROS SANITÁRIAS	UN	1,0000000	27,55	27,55	
Composição Auxiliar	88248	SINAPI	AUXILIAR DE ENCANADOR OU BOMBEIRO HIDRÁULICO COM ENCARGOS COMPLEMENTARES	SEDI - SERVIÇOS DIVERSOS	H	0,1375000	23,71	3,26	
Composição Auxiliar	88267	SINAPI	ENCANADOR OU BOMBEIRO HIDRÁULICO COM ENCARGOS COMPLEMENTARES	SEDI - SERVIÇOS DIVERSOS	H	0,1375000	28,43	3,90	
Insumo	00000097	SINAPI	ADAPTADOR PVC SOLDÁVEL, COM FLANGE E ANEL DE VEDAÇÃO, 32 MM X 1", PARA CAIXA D'AGUA	Material	UN	1,0000000	19,73	19,73	
Insumo	00000122	SINAPI	ADESIVO PLASTICO PARA PVC, FRASCO COM "850" GR	Material	UN	0,0047000	61,55	0,28	
Insumo	00020083	SINAPI	SOLUCAO PREPARADORA / LIMPADORA PARA PVC, FRASCO COM 1000 CM3	Material	UN	0,0055000	69,74	0,38	
				MO sem LS =>	2,34	LS =>	2,63	MO com LS =>	4,97
				Valor do BDI =>	6,19			Valor com BDI =>	33,74



Quant. => 1,0000000 Preço Total => 33,74

10.2.4	Código Banco	Descrição	Tipo	Und	Quant.	Valor Unit	Total		
Composição	94648 SINAPI	TUBO, PVC, SOLDÁVEL, DE 25MM, INSTALADO EM RESERVAÇÃO PREDIAL DE ÁGUA - FORNECIMENTO E INSTALAÇÃO. AF_04/2024	INHI - INSTALAÇÕES HIDROS SANITÁRIAS	M	1,0000000	7,04	7,04		
Composição Auxiliar	88248 SINAPI	AUXILIAR DE ENCANADOR OU BOMBEIRO HIDRÁULICO COM ENCARGOS COMPLEMENTARES	SEDI - SERVIÇOS DIVERSOS	H	0,0463000	23,71	1,09		
Composição Auxiliar	88267 SINAPI	ENCANADOR OU BOMBEIRO HIDRÁULICO COM ENCARGOS COMPLEMENTARES	SEDI - SERVIÇOS DIVERSOS	H	0,0463000	28,43	1,31		
Insumo	00009868 SINAPI	TUBO PVC, SOLDÁVEL, DE 25 MM, AGUA FRIA (NBR-5648)	Material	M	1,0493000	4,42	4,63		
Insumo	00038383 SINAPI	LIXA D'AGUA EM FOLHA, GRAO 100	Material	UN	0,0051000	2,17	0,01		
				MO sem LS =>	0,78	LS =>	0,88	MO com LS =>	1,66
				Valor do BDI =>	1,58			Valor com BDI =>	8,62
					<b>Quant. =&gt;</b>	<b>3,6000000</b>	<b>Preço Total =&gt;</b>	<b>31,03</b>	

10.2.5	Código Banco	Descrição	Tipo	Und	Quant.	Valor Unit	Total		
Composição	103011 SINAPI	VÁLVULA DE RETENÇÃO, DE BRONZE, PÉ COM CRIVOS, ROSCÁVEL, 1" - FORNECIMENTO E INSTALAÇÃO. AF_08/2021	INHI - INSTALAÇÕES HIDROS SANITÁRIAS	UN	1,0000000	82,17	82,17		
Composição Auxiliar	88248 SINAPI	AUXILIAR DE ENCANADOR OU BOMBEIRO HIDRÁULICO COM ENCARGOS COMPLEMENTARES	SEDI - SERVIÇOS DIVERSOS	H	0,0742000	23,71	1,75		
Composição Auxiliar	88267 SINAPI	ENCANADOR OU BOMBEIRO HIDRÁULICO COM ENCARGOS COMPLEMENTARES	SEDI - SERVIÇOS DIVERSOS	H	0,0742000	28,43	2,10		
Insumo	00003148 SINAPI	FITA VEDA ROSCA EM ROLOS DE 18 MM X 50 M (L X C)	Material	UN	0,0066000	14,34	0,09		
Insumo	00010234 SINAPI	VÁLVULA DE RETENÇÃO DE BRONZE, PE COM CRIVOS, EXTREMIDADE COM ROSCA, DE 1", PARA FUNDO DE POCO	Material	UN	1,0000000	78,23	78,23		
				MO sem LS =>	1,26	LS =>	1,41	MO com LS =>	2,67
				Valor do BDI =>	18,46			Valor com BDI =>	100,63
					<b>Quant. =&gt;</b>	<b>1,0000000</b>	<b>Preço Total =&gt;</b>	<b>100,63</b>	

10.2.6	Código Banco	Descrição	Tipo	Und	Quant.	Valor Unit	Total		
Composição	89440 SINAPI	TE, PVC, SOLDÁVEL, DN 25MM, INSTALADO EM RAMAL DE DISTRIBUIÇÃO DE ÁGUA - FORNECIMENTO E INSTALAÇÃO. AF_06/2022	INHI - INSTALAÇÕES HIDROS SANITÁRIAS	UN	1,0000000	12,29	12,29		
Composição Auxiliar	88248 SINAPI	AUXILIAR DE ENCANADOR OU BOMBEIRO HIDRÁULICO COM ENCARGOS COMPLEMENTARES	SEDI - SERVIÇOS DIVERSOS	H	0,1812000	23,71	4,29		
Composição Auxiliar	88267 SINAPI	ENCANADOR OU BOMBEIRO HIDRÁULICO COM ENCARGOS COMPLEMENTARES	SEDI - SERVIÇOS DIVERSOS	H	0,1812000	28,43	5,15		
Insumo	00000122 SINAPI	ADESIVO PLASTICO PARA PVC, FRASCO COM *850* GR	Material	UN	0,0106000	61,55	0,65		
Insumo	00007139 SINAPI	TE SOLDÁVEL, PVC, 90 GRAUS, 25 MM, PARA AGUA FRIA PREDIAL (NBR 5648)	Material	UN	1,0000000	1,28	1,28		
Insumo	00020083 SINAPI	SOLUÇÃO PREPARADORA / LIMPADORA PARA PVC, FRASCO COM 1000 CM3	Material	UN	0,0120000	69,74	0,83		
Insumo	00038383 SINAPI	LIXA D'AGUA EM FOLHA, GRAO 100	Material	UN	0,0453000	2,17	0,09		
				MO sem LS =>	3,08	LS =>	3,46	MO com LS =>	6,54
				Valor do BDI =>	2,76			Valor com BDI =>	15,05
					<b>Quant. =&gt;</b>	<b>1,0000000</b>	<b>Preço Total =&gt;</b>	<b>15,05</b>	

10.2.7	Código Banco	Descrição	Tipo	Und	Quant.	Valor Unit	Total		
Composição	89408 SINAPI	JOELHO 90 GRAUS, PVC, SOLDÁVEL, DN 25MM, INSTALADO EM RAMAL DE DISTRIBUIÇÃO DE ÁGUA - FORNECIMENTO E INSTALAÇÃO. AF_06/2022	INHI - INSTALAÇÕES HIDROS SANITÁRIAS	UN	1,0000000	8,89	8,89		
Composição Auxiliar	88248 SINAPI	AUXILIAR DE ENCANADOR OU BOMBEIRO HIDRÁULICO COM ENCARGOS COMPLEMENTARES	SEDI - SERVIÇOS DIVERSOS	H	0,1359000	23,71	3,22		
Composição Auxiliar	88267 SINAPI	ENCANADOR OU BOMBEIRO HIDRÁULICO COM ENCARGOS COMPLEMENTARES	SEDI - SERVIÇOS DIVERSOS	H	0,1359000	28,43	3,86		
Insumo	00000122 SINAPI	ADESIVO PLASTICO PARA PVC, FRASCO COM *850* GR	Material	UN	0,0071000	61,55	0,43		
Insumo	00003529 SINAPI	JOELHO PVC, SOLDÁVEL, 90 GRAUS, 25 MM, COR MARROM, PARA AGUA FRIA PREDIAL	Material	UN	1,0000000	0,77	0,77		
Insumo	00020083 SINAPI	SOLUÇÃO PREPARADORA / LIMPADORA PARA PVC, FRASCO COM 1000 CM3	Material	UN	0,0080000	69,74	0,55		
Insumo	00038383 SINAPI	LIXA D'AGUA EM FOLHA, GRAO 100	Material	UN	0,0302000	2,17	0,06		
				MO sem LS =>	2,30	LS =>	2,60	MO com LS =>	4,90
				Valor do BDI =>	1,99			Valor com BDI =>	10,88
					<b>Quant. =&gt;</b>	<b>3,0000000</b>	<b>Preço Total =&gt;</b>	<b>32,64</b>	

10.2.8	Código Banco	Descrição	Tipo	Und	Quant.	Valor Unit	Total		
Composição	94796 SINAPI	TORNEIRA DE BOIA PARA CAIXA D'AGUA, ROSCÁVEL, 3/4" - FORNECIMENTO E INSTALAÇÃO. AF_08/2021	INHI - INSTALAÇÕES HIDROS SANITÁRIAS	UN	1,0000000	36,78	36,78		
Composição Auxiliar	88248 SINAPI	AUXILIAR DE ENCANADOR OU BOMBEIRO HIDRÁULICO COM ENCARGOS COMPLEMENTARES	SEDI - SERVIÇOS DIVERSOS	H	0,1904000	23,71	4,51		
Composição Auxiliar	88267 SINAPI	ENCANADOR OU BOMBEIRO HIDRÁULICO COM ENCARGOS COMPLEMENTARES	SEDI - SERVIÇOS DIVERSOS	H	0,1904000	28,43	5,41		
Insumo	00003148 SINAPI	FITA VEDA ROSCA EM ROLOS DE 18 MM X 50 M (L X C)	Material	UN	0,0053000	14,34	0,07		
Insumo	00011830 SINAPI	TORNEIRA DE BOIA CONVENCIONAL PARA CAIXA D'AGUA, AGUA FRIA, 3/4", COM HASTE E TORNEIRA METALICOS E BALAO PLASTICO	Material	UN	1,0000000	26,79	26,79		
				MO sem LS =>	3,23	LS =>	3,65	MO com LS =>	6,88
				Valor do BDI =>	8,26			Valor com BDI =>	45,04
					<b>Quant. =&gt;</b>	<b>1,0000000</b>	<b>Preço Total =&gt;</b>	<b>45,04</b>	

10.2.9	Código Banco	Descrição	Tipo	Und	Quant.	Valor Unit	Total
Composição	94489 SINAPI	REGISTRO DE ESFERA, PVC, SOLDÁVEL, COM VOLANTE, DN 25 MM - FORNECIMENTO E INSTALAÇÃO. AF_08/2021	INHI - INSTALAÇÕES HIDROS SANITÁRIAS	UN	1,0000000	36,13	36,13
Composição Auxiliar	88248 SINAPI	AUXILIAR DE ENCANADOR OU BOMBEIRO HIDRÁULICO COM ENCARGOS COMPLEMENTARES	SEDI - SERVIÇOS DIVERSOS	H	0,0795000	23,71	1,88
Composição Auxiliar	88267 SINAPI	ENCANADOR OU BOMBEIRO HIDRÁULICO COM ENCARGOS COMPLEMENTARES	SEDI - SERVIÇOS DIVERSOS	H	0,0795000	28,43	2,26
Insumo	00011674 SINAPI	REGISTRO DE ESFERA, PVC, COM VOLANTE, VS, SOLDÁVEL, DN 25 MM, COM CORPO DIVIDIDO	Material	UN	1,0000000	30,52	30,52
Insumo	00020080 SINAPI	ADESIVO PLASTICO PARA PVC, FRASCO COM 175 GR	Material	UN	0,0400000	20,09	0,80
Insumo	00020083 SINAPI	SOLUÇÃO PREPARADORA / LIMPADORA PARA PVC, FRASCO COM 1000 CM3	Material	UN	0,0095000	69,74	0,66



Insumo	00038383	SINAPI	LIXA D'AGUA EM FOLHA, GRAO 100	Material	UN	0,0080000	2,17	0,01
				MO sem LS =>		1,34	LS =>	1,52
				Valor do BDI =>		8,11		MO com LS =>
								Valor com BDI =>
								44,24
								Quant. =>
								1,0000000
								Preço Total =>
								44,24

10.2.10	Código Banco	Descrição	Tipo	Und	Quant.	Valor Unit	Total	
Composição	94490	SINAPI	REGISTRO DE ESFERA, PVC, SOLDÁVEL, COM VOLANTE, DN 32 MM - FORNECIMENTO E INSTALAÇÃO. AF 08/2021	INHI - INSTALAÇÕES HIDROS SANITÁRIAS	UN	1,0000000	54,06	54,06
Composição Auxiliar	88248	SINAPI	AUXILIAR DE ENCANADOR OU BOMBEIRO HIDRÁULICO COM ENCARGOS COMPLEMENTARES	SEDI - SERVIÇOS DIVERSOS	H	0,0795000	23,71	1,88
Composição Auxiliar	88267	SINAPI	ENCANADOR OU BOMBEIRO HIDRÁULICO COM ENCARGOS COMPLEMENTARES	SEDI - SERVIÇOS DIVERSOS	H	0,0795000	28,43	2,26
Insumo	00011675	SINAPI	REGISTRO DE ESFERA, PVC, COM VOLANTE, VS, SOLDÁVEL, DN 32 MM, COM CORPO DIVIDIDO	Material	UN	1,0000000	48,45	48,45
Insumo	00020080	SINAPI	ADESIVO PLASTICO PARA PVC, FRASCO COM 175 GR	Material	UN	0,0400000	20,09	0,80
Insumo	00020083	SINAPI	SOLUCAO PREPARADORA / LIMPADORA PARA PVC, FRASCO COM 1000 CM3	Material	UN	0,0095000	69,74	0,66
Insumo	00038383	SINAPI	LIXA D'AGUA EM FOLHA, GRAO 100	Material	UN	0,0080000	2,17	0,01
				MO sem LS =>		1,34	LS =>	1,52
				Valor do BDI =>		12,14		MO com LS =>
								Valor com BDI =>
								66,20
								Quant. =>
								1,0000000
								Preço Total =>
								66,20

10.3	Código Banco	Descrição	Tipo	Und	Quant.	Valor Unit	Total	
10.3.1							1.026,03	
Composição	93358	SINAPI	RESERVATÓRIO SUPERIOR	MOVT - MOVIMENTO DE TERRA	m³	1,0000000	93,03	93,03
Composição	88316	SINAPI	ESCAVAÇÃO MANUAL DE VALA COM PROFUNDIDADE MENOR OU IGUAL A 1,30 M. AF 02/2021	SEDI - SERVIÇOS DIVERSOS	H	3,9557667	23,52	93,03
Composição Auxiliar			SERVENTE COM ENCARGOS COMPLEMENTARES					
				MO sem LS =>		27,82	LS =>	31,35
				Valor do BDI =>		20,90		MO com LS =>
								Valor com BDI =>
								59,17
								Quant. =>
								0,7000000
								Preço Total =>
								113,93
								79,75

10.3.2	Código Banco	Descrição	Tipo	Und	Quant.	Valor Unit	Total	
Composição	96995	SINAPI	REATERRO MANUAL APILOADO COM SOQUETE. AF 10/2017	MOVT - MOVIMENTO DE TERRA	m³	1,0000000	56,41	56,41
Composição	88316	SINAPI	SERVENTE COM ENCARGOS COMPLEMENTARES	SEDI - SERVIÇOS DIVERSOS	H	2,3986000	23,52	56,41
Composição Auxiliar								
				MO sem LS =>		16,87	LS =>	19,01
				Valor do BDI =>		12,67		MO com LS =>
								Valor com BDI =>
								35,88
								Quant. =>
								0,5600000
								Preço Total =>
								69,08
								38,68

10.3.3	Código Banco	Descrição	Tipo	Und	Quant.	Valor Unit	Total	
Composição	89402	SINAPI	TUBO, PVC, SOLDÁVEL, DE 25MM, INSTALADO EM RAMAL DE DISTRIBUIÇÃO DE ÁGUA - FORNECIMENTO E INSTALAÇÃO. AF 06/2022	INHI - INSTALAÇÕES HIDROS SANITÁRIAS	M	1,0000000	12,97	12,97
Composição	88248	SINAPI	AUXILIAR DE ENCANADOR OU BOMBEIRO HIDRÁULICO COM ENCARGOS COMPLEMENTARES	SEDI - SERVIÇOS DIVERSOS	H	0,1586000	23,71	3,76
Composição	88267	SINAPI	ENCANADOR OU BOMBEIRO HIDRÁULICO COM ENCARGOS COMPLEMENTARES	SEDI - SERVIÇOS DIVERSOS	H	0,1586000	28,43	4,50
Composição Auxiliar								
Insumo	00009868	SINAPI	TUBO PVC, SOLDÁVEL, DE 25 MM, AGUA FRIA (NBR-5648)	Material	M	1,0493000	4,42	4,63
Insumo	00038383	SINAPI	LIXA D'AGUA EM FOLHA, GRAO 100	Material	UN	0,0370000	2,17	0,08
				MO sem LS =>		2,69	LS =>	3,04
				Valor do BDI =>		2,91		MO com LS =>
								Valor com BDI =>
								5,73
								Quant. =>
								36,0000000
								Preço Total =>
								15,88
								571,68

10.3.4	Código Banco	Descrição	Tipo	Und	Quant.	Valor Unit	Total	
Composição	89425	SINAPI	LUA DE CORRER, PVC, SOLDÁVEL, DN 25MM, INSTALADO EM RAMAL DE DISTRIBUIÇÃO DE ÁGUA - FORNECIMENTO E INSTALAÇÃO. AF 06/2022	INHI - INSTALAÇÕES HIDROS SANITÁRIAS	UN	1,0000000	18,88	18,88
Composição	88248	SINAPI	AUXILIAR DE ENCANADOR OU BOMBEIRO HIDRÁULICO COM ENCARGOS COMPLEMENTARES	SEDI - SERVIÇOS DIVERSOS	H	0,0906000	23,71	2,14
Composição	88267	SINAPI	ENCANADOR OU BOMBEIRO HIDRÁULICO COM ENCARGOS COMPLEMENTARES	SEDI - SERVIÇOS DIVERSOS	H	0,0906000	28,43	2,57
Composição Auxiliar								
Insumo	00000122	SINAPI	ADESIVO PLASTICO PARA PVC, FRASCO COM *850* GR	Material	UN	0,0071000	61,55	0,43
Insumo	00003873	SINAPI	LUA DE CORRER PARA TUBO SOLDÁVEL, PVC, 25 MM, PARA AGUA FRIA PREDIAL	Material	UN	1,0000000	13,13	13,13
Insumo	00020083	SINAPI	SOLUCAO PREPARADORA / LIMPADORA PARA PVC, FRASCO COM 1000 CM3	Material	UN	0,0080000	69,74	0,55
Insumo	00038383	SINAPI	LIXA D'AGUA EM FOLHA, GRAO 100	Material	UN	0,0302000	2,17	0,06
				MO sem LS =>		1,54	LS =>	1,73
				Valor do BDI =>		4,24		MO com LS =>
								Valor com BDI =>
								3,27
								Quant. =>
								4,0000000
								Preço Total =>
								23,12
								92,48

10.3.5	Código Banco	Descrição	Tipo	Und	Quant.	Valor Unit	Total	
Composição	89408	SINAPI	JOELHO 90 GRAUS, PVC, SOLDÁVEL, DN 25MM, INSTALADO EM RAMAL DE DISTRIBUIÇÃO DE ÁGUA - FORNECIMENTO E INSTALAÇÃO. AF 06/2022	INHI - INSTALAÇÕES HIDROS SANITÁRIAS	UN	1,0000000	8,89	8,89
Composição	88248	SINAPI	AUXILIAR DE ENCANADOR OU BOMBEIRO HIDRÁULICO COM ENCARGOS COMPLEMENTARES	SEDI - SERVIÇOS DIVERSOS	H	0,1359000	23,71	3,22
Composição	88267	SINAPI	ENCANADOR OU BOMBEIRO HIDRÁULICO COM ENCARGOS COMPLEMENTARES	SEDI - SERVIÇOS DIVERSOS	H	0,1359000	28,43	3,86
Composição Auxiliar								
Insumo	00000122	SINAPI	ADESIVO PLASTICO PARA PVC, FRASCO COM *850* GR	Material	UN	0,0071000	61,55	0,43
Insumo	00003529	SINAPI	JOELHO PVC, SOLDÁVEL, 90 GRAUS, 25 MM, COR MARROM, PARA AGUA FRIA PREDIAL	Material	UN	1,0000000	0,77	0,77
Insumo	00020083	SINAPI	SOLUCAO PREPARADORA / LIMPADORA PARA PVC, FRASCO COM 1000 CM3	Material	UN	0,0080000	69,74	0,55
Insumo	00038383	SINAPI	LIXA D'AGUA EM FOLHA, GRAO 100	Material	UN	0,0302000	2,17	0,06
				MO sem LS =>		2,30	LS =>	2,60
				Valor do BDI =>		1,99		MO com LS =>
								Valor com BDI =>
								4,90
								Quant. =>
								10,0000000
								Preço Total =>
								10,88
								108,80



10.3.6	Código Banco	Descrição	Tipo	Und	Quant.	Valor Unit	Total		
Composição	94489 SINAPI	REGISTRO DE ESFERA, PVC, SOLDÁVEL, COM VOLANTE, DN 25 MM - FORNECIMENTO E INSTALAÇÃO. AF_08/2021	INHI - INSTALAÇÕES HIDROS SANITÁRIAS	UN	1,0000000	36,13	36,13		
Composição Auxiliar	88248 SINAPI	AUXILIAR DE ENCANADOR OU BOMBEIRO HIDRÁULICO COM ENCARGOS COMPLEMENTARES	SEDI - SERVIÇOS DIVERSOS	H	0,0795000	23,71	1,88		
Composição Auxiliar	88267 SINAPI	ENCANADOR OU BOMBEIRO HIDRÁULICO COM ENCARGOS COMPLEMENTARES	SEDI - SERVIÇOS DIVERSOS	H	0,0795000	28,43	2,26		
Insumo	00011674 SINAPI	REGISTRO DE ESFERA, PVC, COM VOLANTE, VS, SOLDÁVEL, DN 25 MM, COM CORPO DIVIDIDO	Material	UN	1,0000000	30,52	30,52		
Insumo	00020080 SINAPI	ADESIVO PLÁSTICO PARA PVC, FRASCO COM 175 GR	Material	UN	0,0400000	20,09	0,80		
Insumo	00020083 SINAPI	SOLUÇÃO PREPARADORA / LIMPADORA PARA PVC, FRASCO COM 1000 CM3	Material	UN	0,0095000	69,74	0,66		
Insumo	00038383 SINAPI	LIXA D'ÁGUA EM FOLHA, GRAO 100	Material	UN	0,0080000	2,17	0,01		
				MO sem LS =>	1,34	LS =>	1,52	MO com LS =>	2,86
				Valor do BDI =>	8,11			Valor com BDI =>	44,24
						<b>Quant. =&gt;</b>	<b>1,0000000</b>	<b>Preço Total =&gt;</b>	<b>44,24</b>

10.3.7	Código Banco	Descrição	Tipo	Und	Quant.	Valor Unit	Total		
Composição	8441 ORSE	Abraçadeira metálica tipo "D" de 3/4"	INHI - INSTALAÇÕES HIDROS SANITÁRIAS	un	1,0000000	5,50	5,50		
Composição Auxiliar	10549 ORSE	Encargos Complementares - Servente	Provisórios	h	0,1000000	3,80	0,38		
Composição Auxiliar	10554 ORSE	Encargos Complementares - Encanador	Provisórios	h	0,1000000	3,73	0,37		
Insumo	00000400/SIN	Abraçadeira em aço para amarração de eletrodutos, tipo d, com 3/4" e parafusos de fixação	Material	un	1,0000000	1,48	1,48		
Insumo	00002696/SIN	Encanador ou bombeiro hidráulico (horista)	Mão de Obra	h	0,1000000	19,13	1,91		
Insumo	00006111/SIN	Servente de obras (horista)	Mão de Obra	h	0,1000000	13,65	1,36		
				MO sem LS =>	1,54	LS =>	1,73	MO com LS =>	3,27
				Valor do BDI =>	1,23			Valor com BDI =>	6,73
						<b>Quant. =&gt;</b>	<b>3,0000000</b>	<b>Preço Total =&gt;</b>	<b>20,19</b>

10.3.8	Código Banco	Descrição	Tipo	Und	Quant.	Valor Unit	Total		
Composição	94703 SINAPI	ADAPTADOR COM FLANGE E ANEL DE VEDAÇÃO, PVC, SOLDÁVEL, DN 25 MM X 3/4". INSTALADO EM RESERVAÇÃO DE ÁGUA DE EDIFICAÇÃO QUE POSSUA RESERVATÓRIO DE FIBRA/FIBROCIMENTO FORNECIMENTO E INSTALAÇÃO. AF_06/2016	INHI - INSTALAÇÕES HIDROS SANITÁRIAS	UN	1,0000000	20,56	20,56		
Composição Auxiliar	88248 SINAPI	AUXILIAR DE ENCANADOR OU BOMBEIRO HIDRÁULICO COM ENCARGOS COMPLEMENTARES	SEDI - SERVIÇOS DIVERSOS	H	0,1338000	23,71	3,17		
Composição Auxiliar	88267 SINAPI	ENCANADOR OU BOMBEIRO HIDRÁULICO COM ENCARGOS COMPLEMENTARES	SEDI - SERVIÇOS DIVERSOS	H	0,1338000	28,43	3,80		
Insumo	00000096 SINAPI	ADAPTADOR PVC SOLDÁVEL, COM FLANGE E ANEL DE VEDAÇÃO, 25 MM X 3/4". PARA CAIXA D'ÁGUA	Material	UN	1,0000000	13,11	13,11		
Insumo	00000122 SINAPI	ADESIVO PLÁSTICO PARA PVC, FRASCO COM "850" GR	Material	UN	0,0035000	61,55	0,21		
Insumo	00020083 SINAPI	SOLUÇÃO PREPARADORA / LIMPADORA PARA PVC, FRASCO COM 1000 CM3	Material	UN	0,0040000	69,74	0,27		
				MO sem LS =>	2,27	LS =>	2,56	MO com LS =>	4,83
				Valor do BDI =>	4,61			Valor com BDI =>	25,17
						<b>Quant. =&gt;</b>	<b>1,0000000</b>	<b>Preço Total =&gt;</b>	<b>25,17</b>

10.3.9	Código Banco	Descrição	Tipo	Und	Quant.	Valor Unit	Total		
Composição	94796 SINAPI	TORNEIRA DE BOIA PARA CAIXA D'ÁGUA, ROSCÁVEL, 3/4" - FORNECIMENTO E INSTALAÇÃO. AF_08/2021	INHI - INSTALAÇÕES HIDROS SANITÁRIAS	UN	1,0000000	36,78	36,78		
Composição Auxiliar	88248 SINAPI	AUXILIAR DE ENCANADOR OU BOMBEIRO HIDRÁULICO COM ENCARGOS COMPLEMENTARES	SEDI - SERVIÇOS DIVERSOS	H	0,1904000	23,71	4,51		
Composição Auxiliar	88267 SINAPI	ENCANADOR OU BOMBEIRO HIDRÁULICO COM ENCARGOS COMPLEMENTARES	SEDI - SERVIÇOS DIVERSOS	H	0,1904000	28,43	5,41		
Insumo	00003148 SINAPI	FITA VEDA ROSCA EM ROLOS DE 18 MM X 50 M (L X C)	Material	UN	0,0053000	14,34	0,07		
Insumo	00011830 SINAPI	TORNEIRA DE BOIA CONVENCIONAL PARA CAIXA D'ÁGUA, ÁGUA FRIA, 3/4", COM HASTE E TORNEIRA METÁLICAS E BALAO PLÁSTICO	Material	UN	1,0000000	26,79	26,79		
				MO sem LS =>	3,23	LS =>	3,65	MO com LS =>	6,88
				Valor do BDI =>	8,26			Valor com BDI =>	45,04
						<b>Quant. =&gt;</b>	<b>1,0000000</b>	<b>Preço Total =&gt;</b>	<b>45,04</b>

10.4	INSTALAÇÕES SANITÁRIAS							7.278,50
10.4.1	Código Banco	Descrição	Tipo	Und	Quant.	Valor Unit	Total	
Composição	DPEMA-0020 Próprio	CAIXA ENTERRADA HIDRÁULICA RETANGULAR, EM ALVENARIA COM BLOCOS CERÁMICOS, DIMENSÕES INTERNAS: 0,6X0,6X0,6 M PARA INSPEÇÃO DE REDE DE ESGOTO, INCLUSIVE REBOCO INTERNO/EXTERNO E IMPERMEABILIZAÇÃO DE SUPERFÍCIE, COM DUAS DEMÃOS DE PRIMER. INCLUSIVE TAMPA DE CONCRETO ARMADO COM ALÇA	INHI - INSTALAÇÕES HIDROS SANITÁRIAS	UN	1,0000000	575,10	575,10	
Composição Auxiliar	2497 ORSE	Escavação manual de vala ou cava em material de 1ª categoria, profundidade até 1,50m	Escavação Manual em Área Urbana	m³	0,7900000	52,35	41,35	
Composição Auxiliar	101616 SINAPI	PREPARO DE FUNDO DE VALA COM LARGURA MENOR QUE 1,5 M (ACERTO DO SOLO NATURAL). AF_09/2020	MOVT - MOVIMENTO DE TERRA	m²	4,4100000	6,80	29,98	
Composição Auxiliar	96995 SINAPI	REATERO MANUAL APILOADO COM SOQUETE. AF_10/2017	MOVT - MOVIMENTO DE TERRA	m³	0,1320000	56,41	7,44	
Composição Auxiliar	2169 ORSE	Lastro de concreto simples regularizado, fck=13,5 mpa, lançado e adensado	Pisos - Cimentados, em Concreto Simples, tipo Tech-Stone e de Alta PARE - PAREDES/PAINÉIS	m³	0,0410000	673,55	27,61	
Composição Auxiliar	103332 SINAPI	ALVENARIA DE VEDAÇÃO DE BLOCOS CERÁMICOS FURADOS NA HORIZONTAL DE 9X14X19 CM (ESPESSURA 9 CM) E ARGAMASSA DE ASSENTAMENTO COM PREPARO EM BETONEIRA. AF_12/2021		m²	1,4400000	127,65	183,81	
Composição Auxiliar	3310 ORSE	Chapisco em parede com argamassa traço t1 - 1:3 (cimento / areia) - Revisado 08/2015	Conversão InfoWORca	m²	4,0500000	6,67	27,01	
Composição Auxiliar	3317 ORSE	Reboco especial de parede 2cm com argamassa traço t1 - 1:3 (cimento / areia)	Conversão InfoWORca	m²	4,0500000	34,78	140,85	
Composição Auxiliar	2339 ORSE	Aplicação de primer universal - 2 demãos	Tratamentos de Superfícies	m²	1,4400000	18,26	26,29	
Composição Auxiliar	84 ORSE	Forma plana para fundações, em compensado resinado 12mm, 01 uso	Formas para Fundações	m²	0,1800000	152,42	27,43	
Composição Auxiliar	3639 ORSE	Fornecimento e instalação de tela aço soldada nervurada CA-60, Q-283, malha 10x10cm, ferro 6.02mm (4,48 kg/m2), painel 2,45x6,0m, Telcon ou similar	Armaduras Convencionais	m²	0,8100000	44,91	36,37	
Composição Auxiliar	126 ORSE	Concreto simples fabricado na obra, fck=15 mpa, lançado e adensado	Concreto Simples	m³	0,0410000	578,34	23,71	
Composição Auxiliar	92803 SINAPI	CORTE E DOBRA DE AÇO CA-50, DIÂMETRO DE 10,0 MM. AF_06/2022	FUES - FUNDAÇÕES E ESTRUTURAS	KG	0,3090000	10,55	3,25	



MO sem LS => 137,21 LS => 154,61 MO com LS => 291,82  
Valor do BDI => 129,22 Valor com BDI => 704,32  
Quant. => 5,0000000 Preço Total => 3.521,60

10.4.2	Código Banco	Descrição	Tipo	Und	Quant.	Valor Unit	Total
Composição	93358 SINAPI	ESCAVAÇÃO MANUAL DE VALA COM PROFUNDIDADE MENOR OU IGUAL A 1 30 M AF_02/2021	MOVT - MOVIMENTO DE TERRA	m²	1,0000000	93,03	93,03
Composição Auxiliar	88316 SINAPI	SERVENTE COM ENCARGOS COMPLEMENTARES	SEDI - SERVIÇOS DIVERSOS	H	3,9557667	23,52	93,03
				MO sem LS =>	27,82	LS =>	31,35
				Valor do BDI =>	20,90	Valor com BDI =>	59,17
				Quant. =>	2,2000000	Preço Total =>	113,93
							250,64

10.4.3	Código Banco	Descrição	Tipo	Und	Quant.	Valor Unit	Total
Composição	89714 SINAPI	TUBO PVC, SERIE NORMAL, ESGOTO PREDIAL, DN 100 MM, FORNECIDO E INSTALADO EM RAMAL DE DESCARGA OU RAMAL DE ESGOTO SANITÁRIO. AF_08/2022	INHI - INSTALAÇÕES HIDROS SANITÁRIAS	M	1,0000000	37,00	37,00
Composição Auxiliar	88248 SINAPI	AUXILIAR DE ENCANADOR OU BOMBEIRO HIDRÁULICO COM ENCARGOS COMPLEMENTARES	SEDI - SERVIÇOS DIVERSOS	H	0,4444000	23,71	10,53
Composição Auxiliar	88267 SINAPI	ENCANADOR OU BOMBEIRO HIDRÁULICO COM ENCARGOS COMPLEMENTARES	SEDI - SERVIÇOS DIVERSOS	H	0,4444000	28,43	12,63
Insumo	00009836 SINAPI	TUBO PVC SERIE NORMAL, DN 100 MM, PARA ESGOTO PREDIAL (NBR 5688)	Material	M	1,0549000	13,08	13,79
Insumo	00038383 SINAPI	LIXA D'AGUA EM FOLHA, GRAO 100	Material	UN	0,0247000	2,17	0,05
				MO sem LS =>	7,55	LS =>	8,51
				Valor do BDI =>	8,31	Valor com BDI =>	16,06
				Quant. =>	35,0000000	Preço Total =>	45,31
							1.585,85

10.4.4	Código Banco	Descrição	Tipo	Und	Quant.	Valor Unit	Total
Composição	89712 SINAPI	TUBO PVC, SERIE NORMAL, ESGOTO PREDIAL, DN 50 MM, FORNECIDO E INSTALADO EM RAMAL DE DESCARGA OU RAMAL DE ESGOTO SANITÁRIO. AF_08/2022	INHI - INSTALAÇÕES HIDROS SANITÁRIAS	M	1,0000000	26,56	26,56
Composição Auxiliar	88248 SINAPI	AUXILIAR DE ENCANADOR OU BOMBEIRO HIDRÁULICO COM ENCARGOS COMPLEMENTARES	SEDI - SERVIÇOS DIVERSOS	H	0,3182000	23,71	7,54
Composição Auxiliar	88267 SINAPI	ENCANADOR OU BOMBEIRO HIDRÁULICO COM ENCARGOS COMPLEMENTARES	SEDI - SERVIÇOS DIVERSOS	H	0,3182000	28,43	9,04
Insumo	00009838 SINAPI	TUBO PVC SERIE NORMAL, DN 50 MM, PARA ESGOTO PREDIAL (NBR 5688)	Material	M	1,0549000	9,44	9,95
Insumo	00038383 SINAPI	LIXA D'AGUA EM FOLHA, GRAO 100	Material	UN	0,0177000	2,17	0,03
				MO sem LS =>	5,41	LS =>	6,09
				Valor do BDI =>	5,96	Valor com BDI =>	11,50
				Quant. =>	20,0000000	Preço Total =>	32,52
							650,40

10.4.5	Código Banco	Descrição	Tipo	Und	Quant.	Valor Unit	Total
Composição	104345 SINAPI	JUNÇÃO DE REDUÇÃO INVERTIDA, PVC, SÉRIE NORMAL, ESGOTO PREDIAL, DN 100 X 50 MM, JUNTA ELÁSTICA, FORNECIDO E INSTALADO EM RAMAL DE DESCARGA OU RAMAL DE ESGOTO SANITÁRIO. AF_08/2022	INHI - INSTALAÇÕES HIDROS SANITÁRIAS	UN	1,0000000	41,02	41,02
Composição Auxiliar	88248 SINAPI	AUXILIAR DE ENCANADOR OU BOMBEIRO HIDRÁULICO COM ENCARGOS COMPLEMENTARES	SEDI - SERVIÇOS DIVERSOS	H	0,2325000	23,71	5,51
Composição Auxiliar	88267 SINAPI	ENCANADOR OU BOMBEIRO HIDRÁULICO COM ENCARGOS COMPLEMENTARES	SEDI - SERVIÇOS DIVERSOS	H	0,2325000	28,43	6,60
Insumo	00000296 SINAPI	ANEL BORRACHA PARA TUBO ESGOTO PREDIAL, DN 50 MM (NBR 5688)	Material	UN	1,0000000	1,90	1,90
Insumo	00000301 SINAPI	ANEL BORRACHA PARA TUBO ESGOTO PREDIAL, DN 100 MM (NBR 5688)	Material	UN	2,0000000	3,36	6,72
Insumo	00010908 SINAPI	JUNCAO DE REDUCAO INVERTIDA, PVC SOLDAVEL, 100 X 50 MM, SERIE NORMAL PARA ESGOTO PREDIAL	Material	UN	1,0000000	16,74	16,74
Insumo	00020078 SINAPI	PASTA LUBRIFICANTE PARA TUBOS E CONEXOES COM JUNTA ELASTICA, EMBALAGEM DE *400* GR (USO EM PVC, ACO, POLIETILENO E OUTROS)	Material	UN	0,1400000	25,40	3,55
				MO sem LS =>	3,95	LS =>	4,45
				Valor do BDI =>	9,21	Valor com BDI =>	50,23
				Quant. =>	1,0000000	Preço Total =>	50,23

10.4.6	Código Banco	Descrição	Tipo	Und	Quant.	Valor Unit	Total
Composição	89744 SINAPI	JOELHO 90 GRAUS, PVC, SERIE NORMAL, ESGOTO PREDIAL, DN 100 MM, JUNTA ELÁSTICA, FORNECIDO E INSTALADO EM RAMAL DE DESCARGA OU RAMAL DE ESGOTO SANITÁRIO. AF_08/2022	INHI - INSTALAÇÕES HIDROS SANITÁRIAS	UN	1,0000000	26,96	26,96
Composição Auxiliar	88248 SINAPI	AUXILIAR DE ENCANADOR OU BOMBEIRO HIDRÁULICO COM ENCARGOS COMPLEMENTARES	SEDI - SERVIÇOS DIVERSOS	H	0,1926000	23,71	4,56
Composição Auxiliar	88267 SINAPI	ENCANADOR OU BOMBEIRO HIDRÁULICO COM ENCARGOS COMPLEMENTARES	SEDI - SERVIÇOS DIVERSOS	H	0,1926000	28,43	5,47
Insumo	00000301 SINAPI	ANEL BORRACHA PARA TUBO ESGOTO PREDIAL, DN 100 MM (NBR 5688)	Material	UN	2,0000000	3,36	6,72
Insumo	00003520 SINAPI	JOELHO PVC, SOLDAVEL, PB, 90 GRAUS, DN 100 MM, PARA ESGOTO PREDIAL	Material	UN	1,0000000	7,29	7,29
Insumo	00020078 SINAPI	PASTA LUBRIFICANTE PARA TUBOS E CONEXOES COM JUNTA ELASTICA, EMBALAGEM DE *400* GR (USO EM PVC, ACO, POLIETILENO E OUTROS)	Material	UN	0,1150000	25,40	2,92
				MO sem LS =>	3,27	LS =>	3,68
				Valor do BDI =>	6,05	Valor com BDI =>	6,95
				Quant. =>	2,0000000	Preço Total =>	33,01
							66,02

10.4.7	Código Banco	Descrição	Tipo	Und	Quant.	Valor Unit	Total
Composição	89796 SINAPI	TE, PVC, SERIE NORMAL, ESGOTO PREDIAL, DN 100 X 100 MM, JUNTA ELÁSTICA, FORNECIDO E INSTALADO EM RAMAL DE DESCARGA OU RAMAL DE ESGOTO SANITÁRIO. AF_08/2022	INHI - INSTALAÇÕES HIDROS SANITÁRIAS	UN	1,0000000	41,88	41,88
Composição Auxiliar	88248 SINAPI	AUXILIAR DE ENCANADOR OU BOMBEIRO HIDRÁULICO COM ENCARGOS COMPLEMENTARES	SEDI - SERVIÇOS DIVERSOS	H	0,2568000	23,71	6,08
Composição Auxiliar	88267 SINAPI	ENCANADOR OU BOMBEIRO HIDRÁULICO COM ENCARGOS COMPLEMENTARES	SEDI - SERVIÇOS DIVERSOS	H	0,2568000	28,43	7,30
Insumo	00000301 SINAPI	ANEL BORRACHA PARA TUBO ESGOTO PREDIAL, DN 100 MM (NBR 5688)	Material	UN	3,0000000	3,36	10,08
Insumo	00007091 SINAPI	TE SANITARIO, PVC, DN 100 X 100 MM, SERIE NORMAL, PARA ESGOTO PREDIAL	Material	UN	1,0000000	14,04	14,04



Insumo	00020078	SINAPI	PASTA LUBRIFICANTE PARA TUBOS E CONEXOES COM JUNTA ELASTICA, EMBALAGEM DE *400* GR (USO EM PVC, ACO, POLIETILENO E OUTROS)	Material	UN	0,1725000	25,40	4,38
				MO sem LS =>		4,36	LS =>	4,91
				Valor do BDI =>		9,41	MO com LS =>	9,27
							Valor com BDI =>	51,29
							<b>Quant. =&gt;</b>	<b>1,0000000</b>
							<b>Preço Total =&gt;</b>	<b>51,29</b>

10.4.8	Código	Banco	Descrição	Tipo	Und	Quant.	Valor Unit	Total
Composição	104357	SINAPI	CAP. PVC, SÉRIE NORMAL, ESGOTO PREDIAL, DN 100 MM, JUNTA ELÁSTICA, FORNECIDO E INSTALADO EM SUBCOLETOR AÉREO DE ESGOTO SANITÁRIO. AF_08/2022	INHI - INSTALAÇÕES HIDROS SANITÁRIAS	UN	1,0000000	18,10	18,10
Auxiliar	88248	SINAPI	AUXILIAR DE ENCANADOR OU BOMBEIRO HIDRÁULICO COM ENCARGOS COMPLEMENTARES	SEDI - SERVIÇOS DIVERSOS	H	0,0925000	23,71	2,19
Auxiliar	88267	SINAPI	ENCANADOR OU BOMBEIRO HIDRÁULICO COM ENCARGOS COMPLEMENTARES	SEDI - SERVIÇOS DIVERSOS	H	0,0925000	28,43	2,62
Insumo	00000301	SINAPI	ANEL BORRACHA PARA TUBO ESGOTO PREDIAL, DN 100 MM (NBR 5688)	Material	UN	1,0000000	3,36	3,36
Insumo	00001200	SINAPI	CAP PVC, SOLDAVEL, DN 100 MM, SERIE NORMAL, PARA ESGOTO PREDIAL	Material	UN	1,0000000	8,47	8,47
Insumo	00020078	SINAPI	PASTA LUBRIFICANTE PARA TUBOS E CONEXOES COM JUNTA ELASTICA, EMBALAGEM DE *400* GR (USO EM PVC, ACO, POLIETILENO E OUTROS)	Material	UN	0,0575000	25,40	1,46
				MO sem LS =>		1,57	LS =>	1,77
				Valor do BDI =>		4,06	MO com LS =>	3,34
							Valor com BDI =>	22,16
							<b>Quant. =&gt;</b>	<b>4,0000000</b>
							<b>Preço Total =&gt;</b>	<b>88,84</b>

10.4.9	Código	Banco	Descrição	Tipo	Und	Quant.	Valor Unit	Total
Composição	104352	SINAPI	TE, PVC, SÉRIE NORMAL, ESGOTO PREDIAL, DN 100 X 50 MM, JUNTA ELÁSTICA, FORNECIDO E INSTALADO EM PRUMADA DE ESGOTO SANITÁRIO OU VENTILAÇÃO. AF_08/2022	INHI - INSTALAÇÕES HIDROS SANITÁRIAS	UN	1,0000000	37,94	37,94
Auxiliar	88248	SINAPI	AUXILIAR DE ENCANADOR OU BOMBEIRO HIDRÁULICO COM ENCARGOS COMPLEMENTARES	SEDI - SERVIÇOS DIVERSOS	H	0,2083000	23,71	4,93
Auxiliar	88267	SINAPI	ENCANADOR OU BOMBEIRO HIDRÁULICO COM ENCARGOS COMPLEMENTARES	SEDI - SERVIÇOS DIVERSOS	H	0,2083000	28,43	5,92
Insumo	00000296	SINAPI	ANEL BORRACHA PARA TUBO ESGOTO PREDIAL, DN 50 MM (NBR 5688)	Material	UN	1,0000000	1,90	1,90
Insumo	00000301	SINAPI	ANEL BORRACHA PARA TUBO ESGOTO PREDIAL, DN 100 MM (NBR 5688)	Material	UN	2,0000000	3,36	6,72
Insumo	00011655	SINAPI	TE SANITARIO DE REDUCAO, PVC, DN 100 X 50 MM, SERIE NORMAL, PARA ESGOTO PREDIAL	Material	UN	1,0000000	14,92	14,92
Insumo	00020078	SINAPI	PASTA LUBRIFICANTE PARA TUBOS E CONEXOES COM JUNTA ELASTICA, EMBALAGEM DE *400* GR (USO EM PVC, ACO, POLIETILENO E OUTROS)	Material	UN	0,1400000	25,40	3,55
				MO sem LS =>		3,54	LS =>	3,98
				Valor do BDI =>		8,52	MO com LS =>	7,52
							Valor com BDI =>	46,46
							<b>Quant. =&gt;</b>	<b>3,0000000</b>
							<b>Preço Total =&gt;</b>	<b>139,38</b>

10.4.10	Código	Banco	Descrição	Tipo	Und	Quant.	Valor Unit	Total
Composição	98110	SINAPI	CAIXA DE GORDURA PEQUENA (CAPACIDADE: 19 L), CIRCULAR, EM PVC, DIÂMETRO INTERNO= 0,3 M. AF_12/2020	INHI - INSTALAÇÕES HIDROS SANITÁRIAS	UN	1,0000000	395,88	395,88
Auxiliar	101618	SINAPI	PREPARO DE FUNDO DE VALA COM LARGURA MENOR QUE 1,5 M, COM CAMADA DE AREIA, LANÇAMENTO MANUAL. AF_08/2020	MOVT - MOVIMENTO DE TERRA	m³	0,0141000	234,05	3,30
Auxiliar	88309	SINAPI	PEDREIRO COM ENCARGOS COMPLEMENTARES	SEDI - SERVIÇOS DIVERSOS	H	0,2840000	29,19	8,28
Auxiliar	88316	SINAPI	SERVENTE COM ENCARGOS COMPLEMENTARES	SEDI - SERVIÇOS DIVERSOS	H	0,2231000	23,52	5,24
Insumo	00035277	SINAPI	CAIXA DE GORDURA EM PVC, DIAMETRO MINIMO 300 MM, DIAMETRO DE SAIDA 100 MM, CAPACIDADE APROXIMADA 18 LITROS, COM TAMPAS E CESTO	Material	UN	1,0000000	379,06	379,06
				MO sem LS =>		4,89	LS =>	5,52
				Valor do BDI =>		88,95	MO com LS =>	10,41
							Valor com BDI =>	484,83
							<b>Quant. =&gt;</b>	<b>1,0000000</b>
							<b>Preço Total =&gt;</b>	<b>484,83</b>

10.4.11	Código	Banco	Descrição	Tipo	Und	Quant.	Valor Unit	Total
Composição	89557	SINAPI	REDUÇÃO EXCÊNTRICA, PVC, SERIE R, ÁGUA PLUVIAL, DN 100 X 75 MM, JUNTA ELÁSTICA, FORNECIDO E INSTALADO EM RAMAL DE ENCAMINHAMENTO. AF_06/2022	INHI - INSTALAÇÕES HIDROS SANITÁRIAS	UN	1,0000000	29,42	29,42
Auxiliar	88248	SINAPI	AUXILIAR DE ENCANADOR OU BOMBEIRO HIDRÁULICO COM ENCARGOS COMPLEMENTARES	SEDI - SERVIÇOS DIVERSOS	H	0,0743000	23,71	1,76
Auxiliar	88267	SINAPI	ENCANADOR OU BOMBEIRO HIDRÁULICO COM ENCARGOS COMPLEMENTARES	SEDI - SERVIÇOS DIVERSOS	H	0,0743000	28,43	2,11
Insumo	00000298	SINAPI	ANEL BORRACHA, DN 75 MM, PARA TUBO SERIE REFORCADA ESGOTO PREDIAL	Material	UN	1,0000000	3,03	3,03
Insumo	00000299	SINAPI	ANEL BORRACHA, DN 100 MM, PARA TUBO SERIE REFORCADA ESGOTO PREDIAL	Material	UN	1,0000000	3,94	3,94
Insumo	00020046	SINAPI	REDUÇÃO EXCENTRICA PVC, SERIE R, DN 100 X 75 MM, PARA ESGOTO PREDIAL	Material	UN	1,0000000	16,17	16,17
Insumo	00020078	SINAPI	PASTA LUBRIFICANTE PARA TUBOS E CONEXOES COM JUNTA ELASTICA, EMBALAGEM DE *400* GR (USO EM PVC, ACO, POLIETILENO E OUTROS)	Material	UN	0,0950000	25,40	2,41
				MO sem LS =>		1,26	LS =>	1,41
				Valor do BDI =>		6,61	MO com LS =>	2,67
							Valor com BDI =>	36,03
							<b>Quant. =&gt;</b>	<b>1,0000000</b>
							<b>Preço Total =&gt;</b>	<b>36,03</b>

10.4.12	Código	Banco	Descrição	Tipo	Und	Quant.	Valor Unit	Total
Composição	89549	SINAPI	REDUÇÃO EXCÊNTRICA, PVC, SERIE R, ÁGUA PLUVIAL, DN 75 X 50 MM, JUNTA ELÁSTICA, FORNECIDO E INSTALADO EM RAMAL DE ENCAMINHAMENTO. AF_06/2022	INHI - INSTALAÇÕES HIDROS SANITÁRIAS	UN	1,0000000	17,96	17,96
Auxiliar	88248	SINAPI	AUXILIAR DE ENCANADOR OU BOMBEIRO HIDRÁULICO COM ENCARGOS COMPLEMENTARES	SEDI - SERVIÇOS DIVERSOS	H	0,0516000	23,71	1,22
Auxiliar	88267	SINAPI	ENCANADOR OU BOMBEIRO HIDRÁULICO COM ENCARGOS COMPLEMENTARES	SEDI - SERVIÇOS DIVERSOS	H	0,0516000	28,43	1,46
Insumo	00000298	SINAPI	ANEL BORRACHA, DN 75 MM, PARA TUBO SERIE REFORCADA ESGOTO PREDIAL	Material	UN	1,0000000	3,03	3,03
Insumo	00020045	SINAPI	REDUÇÃO EXCENTRICA PVC, SERIE R, DN 75 X 50 MM, PARA ESGOTO PREDIAL	Material	UN	1,0000000	8,18	8,18
Insumo	00020078	SINAPI	PASTA LUBRIFICANTE PARA TUBOS E CONEXOES COM JUNTA ELASTICA, EMBALAGEM DE *400* GR (USO EM PVC, ACO, POLIETILENO E OUTROS)	Material	UN	0,0625000	25,40	1,58
Insumo	00020085	SINAPI	ANEL BORRACHA, DN 50 MM, PARA TUBO SERIE REFORCADA ESGOTO PREDIAL	Material	UN	1,0000000	2,49	2,49
				MO sem LS =>		0,87	LS =>	0,99
							MO com LS =>	1,86



Valor do BDI => 4,03  
Quant. => 1,0000000 Valor com BDI => 21,99  
Preço Total => 21,99

10.4.13	Código Banco	Descrição	Tipo	Und	Quant.	Valor Unit	Total		
Composição	89732 SINAPI	JOELHO 45 GRAUS, PVC, SERIE NORMAL, ESGOTO PREDIAL, DN 50 MM, JUNTA ELÁSTICA, FORNECIDO E INSTALADO EM RAMAL DE DESCARGA OU RAMAL DE ESGOTO SANITÁRIO. AF_08/2022	INHI - INSTALAÇÕES HIDROS SANITÁRIAS	UN	1,0000000	15,57	15,57		
Composição Auxiliar	88248 SINAPI	AUXILIAR DE ENCANADOR OU BOMBEIRO HIDRÁULICO COM ENCARGOS COMPLEMENTARES	SEDI - SERVIÇOS DIVERSOS	H	0,1379000	23,71	3,26		
Composição Auxiliar	88267 SINAPI	ENCANADOR OU BOMBEIRO HIDRÁULICO COM ENCARGOS COMPLEMENTARES	SEDI - SERVIÇOS DIVERSOS	H	0,1379000	28,43	3,92		
Insumo	00000296 SINAPI	ANEL BORRACHA PARA TUBO ESGOTO PREDIAL, DN 50 MM (NBR 5688)	Material	UN	2,0000000	1,90	3,80		
Insumo	00003518 SINAPI	JOELHO PVC, SOLDAVEL, PB, 45 GRAUS, DN 50 MM, PARA ESGOTO PREDIAL	Material	UN	1,0000000	3,32	3,32		
Insumo	00020078 SINAPI	PASTA LUBRIFICANTE PARA TUBOS E CONEXOES COM JUNTA ELASTICA, EMBALAGEM DE *400* GR (USO EM PVC, ACO, POLIETILENO E OUTROS)	Material	UN	0,0500000	25,40	1,27		
				MO sem LS =>	2,34	LS =>	2,63	MO com LS =>	4,97
				Valor do BDI =>	3,49			Valor com BDI =>	19,06
				Quant. =>	3,0000000	Preço Total =>	57,18		

10.4.14	Código Banco	Descrição	Tipo	Und	Quant.	Valor Unit	Total		
Composição	89731 SINAPI	JOELHO 90 GRAUS, PVC, SERIE NORMAL, ESGOTO PREDIAL, DN 50 MM, JUNTA ELÁSTICA, FORNECIDO E INSTALADO EM RAMAL DE DESCARGA OU RAMAL DE ESGOTO SANITÁRIO. AF_08/2022	INHI - INSTALAÇÕES HIDROS SANITÁRIAS	UN	1,0000000	14,93	14,93		
Composição Auxiliar	88248 SINAPI	AUXILIAR DE ENCANADOR OU BOMBEIRO HIDRÁULICO COM ENCARGOS COMPLEMENTARES	SEDI - SERVIÇOS DIVERSOS	H	0,1379000	23,71	3,26		
Composição Auxiliar	88267 SINAPI	ENCANADOR OU BOMBEIRO HIDRÁULICO COM ENCARGOS COMPLEMENTARES	SEDI - SERVIÇOS DIVERSOS	H	0,1379000	28,43	3,92		
Insumo	00000296 SINAPI	ANEL BORRACHA PARA TUBO ESGOTO PREDIAL, DN 50 MM (NBR 5688)	Material	UN	2,0000000	1,90	3,80		
Insumo	00003526 SINAPI	JOELHO PVC, SOLDAVEL, PB, 90 GRAUS, DN 50 MM, PARA ESGOTO PREDIAL	Material	UN	1,0000000	2,68	2,68		
Insumo	00020078 SINAPI	PASTA LUBRIFICANTE PARA TUBOS E CONEXOES COM JUNTA ELASTICA, EMBALAGEM DE *400* GR (USO EM PVC, ACO, POLIETILENO E OUTROS)	Material	UN	0,0500000	25,40	1,27		
				MO sem LS =>	2,34	LS =>	2,63	MO com LS =>	4,97
				Valor do BDI =>	3,35			Valor com BDI =>	18,28
				Quant. =>	1,0000000	Preço Total =>	18,28		

10.4.15	Código Banco	Descrição	Tipo	Und	Quant.	Valor Unit	Total		
Composição	89746 SINAPI	JOELHO 45 GRAUS, PVC, SERIE NORMAL, ESGOTO PREDIAL, DN 100 MM, JUNTA ELÁSTICA, FORNECIDO E INSTALADO EM RAMAL DE DESCARGA OU RAMAL DE ESGOTO SANITÁRIO. AF_08/2022	INHI - INSTALAÇÕES HIDROS SANITÁRIAS	UN	1,0000000	27,69	27,69		
Composição Auxiliar	88248 SINAPI	AUXILIAR DE ENCANADOR OU BOMBEIRO HIDRÁULICO COM ENCARGOS COMPLEMENTARES	SEDI - SERVIÇOS DIVERSOS	H	0,1926000	23,71	4,56		
Composição Auxiliar	88267 SINAPI	ENCANADOR OU BOMBEIRO HIDRÁULICO COM ENCARGOS COMPLEMENTARES	SEDI - SERVIÇOS DIVERSOS	H	0,1926000	28,43	5,47		
Insumo	00000301 SINAPI	ANEL BORRACHA PARA TUBO ESGOTO PREDIAL, DN 100 MM (NBR 5688)	Material	UN	2,0000000	3,36	6,72		
Insumo	00003528 SINAPI	JOELHO PVC, SOLDAVEL, PB, 45 GRAUS, DN 100 MM, PARA ESGOTO PREDIAL	Material	UN	1,0000000	8,02	8,02		
Insumo	00020078 SINAPI	PASTA LUBRIFICANTE PARA TUBOS E CONEXOES COM JUNTA ELASTICA, EMBALAGEM DE *400* GR (USO EM PVC, ACO, POLIETILENO E OUTROS)	Material	UN	0,1150000	25,40	2,92		
				MO sem LS =>	3,27	LS =>	3,68	MO com LS =>	6,95
				Valor do BDI =>	6,22			Valor com BDI =>	33,91
				Quant. =>	1,0000000	Preço Total =>	33,91		

10.4.16	Código Banco	Descrição	Tipo	Und	Quant.	Valor Unit	Total		
Composição	96995 SINAPI	REATERRO MANUAL APILOADO COM SOQUETE. AF_10/2017	MOVT - MOVIMENTO DE TERRA	m³	1,0000000	56,41	56,41		
Composição Auxiliar	88316 SINAPI	SERVENTE COM ENCARGOS COMPLEMENTARES	SEDI - SERVIÇOS DIVERSOS	H	2,3986000	23,52	56,41		
				MO sem LS =>	16,87	LS =>	19,01	MO com LS =>	35,88
				Valor do BDI =>	12,67			Valor com BDI =>	69,08
				Quant. =>	2,2000000	Preço Total =>	151,97		

10.4.17	Código Banco	Descrição	Tipo	Und	Quant.	Valor Unit	Total		
Composição	DPEMA-0021 Próprio	VÁLVULA DE RETENÇÃO P/ ESGOTO D=100MM - FORNECIMENTO E INSTALAÇÃO	INHI - INSTALAÇÕES HIDROS SANITÁRIAS	UN	1,0000000	57,37	57,37		
Composição Auxiliar	88267 SINAPI	ENCANADOR OU BOMBEIRO HIDRÁULICO COM ENCARGOS COMPLEMENTARES	SEDI - SERVIÇOS DIVERSOS	H	0,1667000	28,43	4,73		
Composição Auxiliar	88248 SINAPI	AUXILIAR DE ENCANADOR OU BOMBEIRO HIDRÁULICO COM ENCARGOS COMPLEMENTARES	SEDI - SERVIÇOS DIVERSOS	H	0,1667000	23,71	3,95		
Insumo	5171 ORSE	Anel de borracha p/ tubo ou conexão de pvc je, d= 100mm	Material	un	1,0000000	1,19	1,19		
Insumo	DPEMA-0010 Próprio	VÁLVULA DE RETENÇÃO P/ ESGOTO D=100MM	Material	UN	1,0000000	47,50	47,50		
				MO sem LS =>	2,83	LS =>	3,19	MO com LS =>	6,02
				Valor do BDI =>	12,89			Valor com BDI =>	70,26
				Quant. =>	1,0000000	Preço Total =>	70,26		

10.5	SISTEMA INDIVIDUAL DE ESGOTO						9.823,92
10.5.1	Código Banco	Descrição	Tipo	Und	Quant.	Valor Unit	Total
Composição	DPEMA-0022 Próprio	FOSSA SÉPTICA CIRCULAR, EM CONCRETO PRÉ-MOLDADO, DIÂMETRO INTERNO = 1,00M, ALTURA INTERNA = 2,80M, VOLUME ÚTIL = 2,20M3, COM FUNDO EM CONCRETO ARMADO, INCLUSIVE TAMPA EM CONCRETO ARMADO, H=5CM	INHI - INSTALAÇÕES HIDROS SANITÁRIAS	UN	1,0000000	2.696,93	2.696,93
Composição Auxiliar	93358 SINAPI	ESCAVAÇÃO MANUAL DE VALA. AF_09/2024	MOVT - MOVIMENTO DE TERRA	m³	2,8000000	93,03	260,48
Composição Auxiliar	101572 SINAPI	ESCORAMENTO DE VALA, TIPO PONTEATEAMENTO, COM PROFUNDIDADE DE 1,5 A 3,0 M, LARGURA MENOR QUE 1,5 M. AF_08/2020	ESCO - ESCORAMENTO	m²	11,3000000	19,40	219,22
Composição Auxiliar	101617 SINAPI	PREPARO DE FUNDO DE VALA COM LARGURA MAIOR OU IGUAL A 1,5 M E MENOR QUE 2,5 M (ACERTO DO SOLO NATURAL). AF_08/2020	MOVT - MOVIMENTO DE TERRA	m²	0,8000000	3,35	2,68





Composição Auxiliar	95241	SINAPI	LASTRO DE CONCRETO MAGRO, APLICADO EM PISOS, LAJES SOBRE SOLO OU RADIER, ESPESSURA DE 5 CM. AF_07/2016	FUES - FUNDAÇÕES E ESTRUTURAS	m²	0,8000000	37,06	29,64		
Composição Auxiliar	97093	SINAPI	ARMAÇÃO PARA EXECUÇÃO DE RADIER, PISO DE CONCRETO OU LAJE SOBRE SOLO, COM USO DE TELA Q-283. AF_09/2021	FUES - FUNDAÇÕES E ESTRUTURAS	KG	1,6000000	12,30	19,68		
Composição Auxiliar	11475	ORSE	Espaçador de aço, tipo caranguejo, em aço CA - 50 Ø 6,3mm, para Telas Soldadas	Armaduras Convencionais	un	10,0000000	1,09	10,90		
Composição Auxiliar	96258	SINAPI	MONTAGEM E DESMONTAGEM DE FÔRMA DE PILARES CIRCULARES, COM ÁREA MÉDIA DAS SEÇÕES MAIOR QUE 0,28 M², PÉ-DIREITO SIMPLES, EM MADEIRA, 2 UTILIZAÇÕES. AF_06/2017	FUES - FUNDAÇÕES E ESTRUTURAS	m²	0,1600000	165,11	26,41		
Composição Auxiliar	9399	ORSE	Concreto simples fabricado na obra, fck=25 mpa, lançado e adensado	Concreto Simples	m³	0,1200000	610,89	73,30		
Composição Auxiliar	8575	ORSE	Assentamento de tubo de concreto armado ca2 d=1,00 m	Bueiros Tubulares e Celulares	m	6,0000000	86,47	518,82		
Composição Auxiliar	96995	SINAPI	REATERRO MANUAL APILOADO COM SOQUETE. AF_10/2017	MOVT - MOVIMENTO DE TERRA	m³	0,6000000	56,41	33,84		
Composição Auxiliar	100977	SINAPI	CARGA, MANOBRA E DESCARGA DE SOLOS E MATERIAIS GRANULARES EM CAMINHÃO BASCULANTE 6 M³ - CARGA COM ESCAVADEIRA HIDRÁULICA (CAÇAMBA DE 1,20 M³ / 155 HP) E DESCARGA LIVRE (UNIDADE: M3). AF_07/2020	TRAN - TRANSPORTES, CARGAS E DESCARGAS	m³	2,4000000	8,02	19,24		
Composição Auxiliar	97914	SINAPI	TRANSPORTE COM CAMINHÃO BASCULANTE DE 6 M³, EM VIA URBANA PAVIMENTADA, DMT ATÉ 30 KM (UNIDADE: M3XKM). AF_07/2020	TRAN - TRANSPORTES, CARGAS E DESCARGAS	M3XKM	24,0000000	3,18	76,32		
Insumo	00012547/SINAPI	ORSE	Anel em concreto armado, liso, para pcos de visitas, pocosde inspecao, fossas septicas e sumidouros, sem fundo, diametro interno de 1,00 m e altura de 0,50 m	Material	un	6,0000000	234,40	1.406,40		
				MO sem LS =>		298,61	LS =>	336,48	MO com LS =>	635,09
				Valor do BDI =>		606,00			Valor com BDI =>	3.302,93
							<b>Quant. =&gt;</b>	<b>1,0000000</b>	<b>Preço Total =&gt;</b>	<b>3.302,93</b>

10.5.2	Código Banco	Descrição	Tipo	Und	Quant.	Valor Unit	Total			
Composição	DPEMA-0025 Próprio	FILTRO ANAERÓBICO CIRCULAR, EM CONCRETO PRÉ-MOLDADO, DIÂMETRO INTERNO = 1,00M, ALTURA INTERNA = 1,70M, VOLUME ÚTIL = 1,32M3, COM FUNDO EM CONCRETO ARMADO, INCLUSIVE TAMPAS EM CONCRETO ARMADO, H=5CM E FUNDO FALSO, FERFURADO, E=5CM	INHI - INSTALAÇÕES HIDROS SANITÁRIAS	UN	1,0000000	1.960,93	1.960,93			
Composição Auxiliar	93358 SINAPI	ESCAVAÇÃO MANUAL DE VALA. AF_09/2024	MOVT - MOVIMENTO DE TERRA	m³	1,4200000	93,03	132,10			
Composição Auxiliar	101572 SINAPI	ESCORAMENTO DE VALA, TIPO PONTALETEAMENTO, COM PROFUNDIDADE DE 1,5 A 3,0 M, LARGURA MENOR QUE 1,5 M. AF_08/2020	ESCO - ESCORAMENTO	m²	7,5300000	19,40	146,08			
Composição Auxiliar	101617 SINAPI	PREPARO DE FUNDO DE VALA COM LARGURA MAIOR OU IGUAL A 1,5 M E MENOR QUE 2,5 M (ACERTO DO SOLO NATURAL). AF_08/2020	MOVT - MOVIMENTO DE TERRA	m²	0,8000000	3,35	2,68			
Composição Auxiliar	95241 SINAPI	LASTRO DE CONCRETO MAGRO, APLICADO EM PISOS, LAJES SOBRE SOLO OU RADIER, ESPESSURA DE 5 CM. AF_07/2016	FUES - FUNDAÇÕES E ESTRUTURAS	m²	0,8000000	37,06	29,64			
Composição Auxiliar	97093 SINAPI	ARMAÇÃO PARA EXECUÇÃO DE RADIER, PISO DE CONCRETO OU LAJE SOBRE SOLO, COM USO DE TELA Q-283. AF_09/2021	FUES - FUNDAÇÕES E ESTRUTURAS	KG	1,6000000	12,30	19,68			
Composição Auxiliar	11475 ORSE	Espaçador de aço, tipo caranguejo, em aço CA - 50 Ø 6,3mm, para Telas Soldadas	Armaduras Convencionais	un	10,0000000	1,09	10,90			
Composição Auxiliar	96258 SINAPI	MONTAGEM E DESMONTAGEM DE FÔRMA DE PILARES CIRCULARES, COM ÁREA MÉDIA DAS SEÇÕES MAIOR QUE 0,28 M², PÉ-DIREITO SIMPLES, EM MADEIRA, 2 UTILIZAÇÕES. AF_06/2017	FUES - FUNDAÇÕES E ESTRUTURAS	m²	0,3200000	165,11	52,83			
Composição Auxiliar	9399 ORSE	Concreto simples fabricado na obra, fck=25 mpa, lançado e adensado	Concreto Simples	m³	0,1600000	610,89	97,74			
Composição Auxiliar	8575 ORSE	Assentamento de tubo de concreto armado ca2 d=1,00 m	Bueiros Tubulares e Celulares	m	4,0000000	86,47	345,88			
Composição Auxiliar	96995 SINAPI	REATERRO MANUAL APILOADO COM SOQUETE. AF_10/2017	MOVT - MOVIMENTO DE TERRA	m³	0,1000000	56,41	5,64			
Composição Auxiliar	94648 SINAPI	TUBO, PVC, SOLDÁVEL, DE 25MM, INSTALADO EM RESERVAÇÃO PREDIAL DE AGUA - FORNECIMENTO E INSTALAÇÃO. AF_04/2024	INHI - INSTALAÇÕES HIDROS SANITÁRIAS	M	2,0000000	7,04	14,08			
Composição Auxiliar	89714 SINAPI	TUBO PVC, SERIE NORMAL, ESGOTO PREDIAL, DN 100 MM, FORNECIDO E INSTALADO EM RAMAL DE DESCARGA OU RAMAL DE ESGOTO SANITÁRIO AF_08/2022	INHI - INSTALAÇÕES HIDROS SANITÁRIAS	M	1,0000000	37,00	37,00			
Composição Auxiliar	6514 SINAPI	FORNECIMENTO E LANÇAMENTO DE BRITA N. 4	MOVT - MOVIMENTO DE TERRA	m³	0,5000000	130,74	65,37			
Composição Auxiliar	100977 SINAPI	CARGA, MANOBRA E DESCARGA DE SOLOS E MATERIAIS GRANULARES EM CAMINHÃO BASCULANTE 6 M³ - CARGA COM ESCAVADEIRA HIDRÁULICA (CAÇAMBA DE 1,20 M³ / 155 HP) E DESCARGA LIVRE (UNIDADE: M3). AF_07/2020	TRAN - TRANSPORTES, CARGAS E DESCARGAS	m³	1,6000000	8,02	12,83			
Composição Auxiliar	97914 SINAPI	TRANSPORTE COM CAMINHÃO BASCULANTE DE 6 M³, EM VIA URBANA PAVIMENTADA, DMT ATÉ 30 KM (UNIDADE: M3XKM). AF_07/2020	TRAN - TRANSPORTES, CARGAS E DESCARGAS	M3XKM	16,0000000	3,18	50,88			
Insumo	00012547/SINAPI	ORSE	Anel em concreto armado, liso, para pcos de visitas, pocosde inspecao, fossas septicas e sumidouros, sem fundo, diametro interno de 1,00 m e altura de 0,50 m	Material	un	4,0000000	234,40	937,60		
				MO sem LS =>		209,31	LS =>	235,84	MO com LS =>	445,15
				Valor do BDI =>		440,62			Valor com BDI =>	2.401,55
							<b>Quant. =&gt;</b>	<b>1,0000000</b>	<b>Preço Total =&gt;</b>	<b>2.401,55</b>

10.5.3	Código Banco	Descrição	Tipo	Und	Quant.	Valor Unit	Total
Composição	DPEMA-0026 Próprio	SUMIDOURO PRÉ-MOLDADO DE CONCRETO, 05 ANÉIS, DIÂMETRO INTERNO = 1,00M E H=0,50M CADA ANEL (1,00x2,50)	INHI - INSTALAÇÕES HIDROS SANITÁRIAS	UN	1,0000000	3.363,64	3.363,64
Composição Auxiliar	93358 SINAPI	ESCAVAÇÃO MANUAL DE VALA. AF_09/2024	MOVT - MOVIMENTO DE TERRA	m³	3,8500000	93,03	358,16
Composição Auxiliar	101572 SINAPI	ESCORAMENTO DE VALA, TIPO PONTALETEAMENTO, COM PROFUNDIDADE DE 1,5 A 3,0 M, LARGURA MENOR QUE 1,5 M. AF_08/2020	ESCO - ESCORAMENTO	m²	12,5600000	19,40	243,66
Composição Auxiliar	101618 SINAPI	PREPARO DE FUNDO DE VALA COM LARGURA MENOR QUE 1,5 M, COM CAMADA DE AREIA, LANÇAMENTO MANUAL. AF_08/2020	MOVT - MOVIMENTO DE TERRA	m³	1,5400000	234,05	360,43
Composição Auxiliar	8575 ORSE	Assentamento de tubo de concreto armado ca2 d=1,00 m	Bueiros Tubulares e Celulares	m	2,5000000	86,47	216,17
Composição Auxiliar	2657 ORSE	Lastro de brita 2	Lastros, Lajes e Berços	m³	5,1100000	179,32	916,32
Composição Auxiliar	100977 SINAPI	CARGA, MANOBRA E DESCARGA DE SOLOS E MATERIAIS GRANULARES EM CAMINHÃO BASCULANTE 6 M³ - CARGA COM ESCAVADEIRA HIDRÁULICA (CAÇAMBA DE 1,20 M³ / 155 HP) E DESCARGA LIVRE (UNIDADE: M3). AF_07/2020	TRAN - TRANSPORTES, CARGAS E DESCARGAS	m³	4,8000000	8,02	38,49
Composição Auxiliar	97914 SINAPI	TRANSPORTE COM CAMINHÃO BASCULANTE DE 6 M³, EM VIA URBANA PAVIMENTADA, DMT ATÉ 30 KM (UNIDADE: M3XKM). AF_07/2020	TRAN - TRANSPORTES, CARGAS E DESCARGAS	M3XKM	48,0000000	3,18	152,64



Insumo	00012547/SIN API	ORSE	Anel em concreto armado, liso, para pcos de visitas, pocosde inspecao, fossas septicas e sumidouros, sem fundo, diametro interno de 1,00 m e altura de 0,50 m	Material	un	2,0000000	234,40	468,80		
Insumo	00041638/SIN	ORSE	Anel de concreto armado, com furos/dreno para sumidouro, d = 1,00 m, h = 0,50m	Material	un	3,0000000	202,99	608,97		
				MO sem LS =>		365,06	LS =>	411,34	MO com LS =>	776,40
				Valor do BDI =>		755,80			Valor com BDI =>	4.119,44
						<b>Quant. =&gt;</b>	<b>1,0000000</b>	<b>Preço Total =&gt;</b>	<b>4.119,44</b>	

10.6	VENTILAÇÃO DE ESGOTO								898,83	
10.6.1	Código	Banco	Descrição	Tipo	Und	Quant.	Valor Unit	Total		
Composição	89798	SINAPI	TUBO PVC, SERIE NORMAL, ESGOTO PREDIAL, DN 50 MM, FORNECIDO E INSTALADO EM PRUMADA DE ESGOTO SANITÁRIO OU VENTILAÇÃO. AF_08/2022	INHI - INSTALAÇÕES HIDROS SANITÁRIAS	M	1,0000000	12,14	12,14		
Composição Auxiliar	88248	SINAPI	AUXILIAR DE ENCANADOR OU BOMBEIRO HIDRÁULICO COM ENCARGOS COMPLEMENTARES	SEDI - SERVIÇOS DIVERSOS	H	0,0415000	23,71	0,98		
Composição Auxiliar	88267	SINAPI	ENCANADOR OU BOMBEIRO HIDRÁULICO COM ENCARGOS COMPLEMENTARES	SEDI - SERVIÇOS DIVERSOS	H	0,0415000	28,43	1,17		
Insumo	00009838	SINAPI	TUBO PVC SERIE NORMAL, DN 50 MM, PARA ESGOTO PREDIAL (NBR 5688)	Material	M	1,0549000	9,44	9,95		
Insumo	00038383	SINAPI	LIXA D'AGUA EM FOLHA, GRAO 100	Material	UN	0,0230000	2,17	0,04		
				MO sem LS =>		0,70	LS =>	0,79	MO com LS =>	1,49
				Valor do BDI =>		2,72			Valor com BDI =>	14,86
						<b>Quant. =&gt;</b>	<b>35,0000000</b>	<b>Preço Total =&gt;</b>	<b>520,10</b>	

10.6.2	Código	Banco	Descrição	Tipo	Und	Quant.	Valor Unit	Total		
Composição	89801	SINAPI	JOELHO 90 GRAUS, PVC, SERIE NORMAL, ESGOTO PREDIAL, DN 50 MM, JUNTA ELÁSTICA, FORNECIDO E INSTALADO EM PRUMADA DE ESGOTO SANITÁRIO OU VENTILAÇÃO. AF_08/2022	INHI - INSTALAÇÕES HIDROS SANITÁRIAS	UN	1,0000000	9,53	9,53		
Composição Auxiliar	88248	SINAPI	AUXILIAR DE ENCANADOR OU BOMBEIRO HIDRÁULICO COM ENCARGOS COMPLEMENTARES	SEDI - SERVIÇOS DIVERSOS	H	0,0343000	23,71	0,81		
Composição Auxiliar	88267	SINAPI	ENCANADOR OU BOMBEIRO HIDRÁULICO COM ENCARGOS COMPLEMENTARES	SEDI - SERVIÇOS DIVERSOS	H	0,0343000	28,43	0,97		
Insumo	00000296	SINAPI	ANEL BORRACHA PARA TUBO ESGOTO PREDIAL, DN 50 MM (NBR 5688)	Material	UN	2,0000000	1,90	3,80		
Insumo	00003526	SINAPI	JOELHO PVC, SOLDAVEL, PB, 90 GRAUS, DN 50 MM, PARA ESGOTO PREDIAL	Material	UN	1,0000000	2,68	2,68		
Insumo	00020078	SINAPI	PASTA LUBRIFICANTE PARA TUBOS E CONEXOES COM JUNTA ELASTICA, EMBALAGEM DE *400* GR (USO EM PVC, ACO, POLIETILENO E OUTROS)	Material	UN	0,0500000	25,40	1,27		
				MO sem LS =>		0,58	LS =>	0,65	MO com LS =>	1,23
				Valor do BDI =>		2,14			Valor com BDI =>	11,67
						<b>Quant. =&gt;</b>	<b>6,0000000</b>	<b>Preço Total =&gt;</b>	<b>70,02</b>	

10.6.3	Código	Banco	Descrição	Tipo	Und	Quant.	Valor Unit	Total		
Composição	104348	SINAPI	TERMINAL DE VENTILAÇÃO, PVC, SÉRIE NORMAL, ESGOTO PREDIAL, DN 50 MM, JUNTA SOLDÁVEL, FORNECIDO E INSTALADO EM PRUMADA DE ESGOTO SANITÁRIO OU VENTILAÇÃO. AF_08/2022	INHI - INSTALAÇÕES HIDROS SANITÁRIAS	UN	1,0000000	9,81	9,81		
Composição Auxiliar	88248	SINAPI	AUXILIAR DE ENCANADOR OU BOMBEIRO HIDRÁULICO COM ENCARGOS COMPLEMENTARES	SEDI - SERVIÇOS DIVERSOS	H	0,0114000	23,71	0,27		
Composição Auxiliar	88267	SINAPI	ENCANADOR OU BOMBEIRO HIDRÁULICO COM ENCARGOS COMPLEMENTARES	SEDI - SERVIÇOS DIVERSOS	H	0,0114000	28,43	0,32		
Insumo	00000122	SINAPI	ADESIVO PLASTICO PARA PVC, FRASCO COM *850* GR	Material	UN	0,0073000	61,55	0,44		
Insumo	00020083	SINAPI	SOLUCAO PREPARADORA / LIMPADORA PARA PVC, FRASCO COM 1000 CM3	Material	UN	0,0110000	69,74	0,76		
Insumo	00038383	SINAPI	LIXA D'AGUA EM FOLHA, GRAO 100	Material	UN	0,0080000	2,17	0,01		
Insumo	00039319	SINAPI	TERMINAL DE VENTILACAO, 50 MM, SERIE NORMAL, ESGOTO PREDIAL	Material	UN	1,0000000	8,01	8,01		
				MO sem LS =>		0,19	LS =>	0,21	MO com LS =>	0,40
				Valor do BDI =>		2,20			Valor com BDI =>	12,01
						<b>Quant. =&gt;</b>	<b>7,0000000</b>	<b>Preço Total =&gt;</b>	<b>84,07</b>	

10.6.4	Código	Banco	Descrição	Tipo	Und	Quant.	Valor Unit	Total		
Composição	11976	ORSE	Abraçadeira de Alumínio 2" 50mm (Daisa BC-200) ou similar	Pontos de Suprimento de Energia Convencionais	un	1,0000000	10,51	10,51		
Composição Auxiliar	10549	ORSE	Encargos Complementares - Servente	Provisórios	h	0,1000000	3,80	0,38		
Composição Auxiliar	10554	ORSE	Encargos Complementares - Encanador	Provisórios	h	0,1000000	3,73	0,37		
Insumo	12855	ORSE	Abraçadeira de Alumínio 2" 50mm (Daisa BC-200) ou similar	Material	un	1,0000000	6,49	6,49		
Insumo	00002696/SIN	ORSE	Encanador ou bombeiro hidraulico (horista)	Mão de Obra	h	0,1000000	19,13	1,91		
Insumo	00006111/SIN	ORSE	Servente de obras (horista)	Mão de Obra	h	0,1000000	13,65	1,36		
				MO sem LS =>		1,54	LS =>	1,73	MO com LS =>	3,27
				Valor do BDI =>		2,36			Valor com BDI =>	12,87
						<b>Quant. =&gt;</b>	<b>8,0000000</b>	<b>Preço Total =&gt;</b>	<b>102,96</b>	

10.6.5	Código	Banco	Descrição	Tipo	Und	Quant.	Valor Unit	Total		
Composição	89825	SINAPI	TE, PVC, SERIE NORMAL, ESGOTO PREDIAL, DN 50 X 50 MM, JUNTA ELÁSTICA, FORNECIDO E INSTALADO EM PRUMADA DE ESGOTO SANITÁRIO OU VENTILAÇÃO. AF_08/2022	INHI - INSTALAÇÕES HIDROS SANITÁRIAS	UN	1,0000000	16,56	16,56		
Composição Auxiliar	88248	SINAPI	AUXILIAR DE ENCANADOR OU BOMBEIRO HIDRÁULICO COM ENCARGOS COMPLEMENTARES	SEDI - SERVIÇOS DIVERSOS	H	0,0457000	23,71	1,08		
Composição Auxiliar	88267	SINAPI	ENCANADOR OU BOMBEIRO HIDRÁULICO COM ENCARGOS COMPLEMENTARES	SEDI - SERVIÇOS DIVERSOS	H	0,0457000	28,43	1,29		
Insumo	00000296	SINAPI	ANEL BORRACHA PARA TUBO ESGOTO PREDIAL, DN 50 MM (NBR 5688)	Material	UN	3,0000000	1,90	5,70		
Insumo	00007097	SINAPI	TE SANITARIO, PVC, DN 50 X 50 MM, SERIE NORMAL, PARA ESGOTO PREDIAL	Material	UN	1,0000000	6,59	6,59		
Insumo	00020078	SINAPI	PASTA LUBRIFICANTE PARA TUBOS E CONEXOES COM JUNTA ELASTICA, EMBALAGEM DE *400* GR (USO EM PVC, ACO, POLIETILENO E OUTROS)	Material	UN	0,0750000	25,40	1,90		
				MO sem LS =>		0,77	LS =>	0,87	MO com LS =>	1,64
				Valor do BDI =>		3,72			Valor com BDI =>	20,28



Quant. => 6,0000000 Preço Total => 121,68

11 DRENAGEM								16.900,81	
11.1 DRENAGEM SUBSUPERFICIAL, CANALETAS E SARJETAS								14.688,24	
11.1.1	Código Banco	Descrição	Tipo	Und	Quant.	Valor Unit	Total		
Composição	DPEMA-0028 Próprio	DRENO ESPINHA DE PEIXE (SEÇÃO 0,40 X 0,40 M), COM TUBO DE PEAD CORRUGADO PERFORADO, DN 100 MM, ENCHIMENTO COM BRITA, ENVOLVIDO COM MANTA GEOTÊXTIL, INCLUSIVE CONEXÕES	ASTU - ASSENTAMENTO DE TUBOS E PECAS	m	1,0000000	80,13	80,13		
Composição Auxiliar	88309 SINAPI	PEDREIRO COM ENCARGOS COMPLEMENTARES	SEDI - SERVIÇOS DIVERSOS	H	0,1073000	29,19	3,13		
Composição Auxiliar	88316 SINAPI	SERVENTE COM ENCARGOS COMPLEMENTARES	SEDI - SERVIÇOS DIVERSOS	H	0,3219000	23,52	7,57		
Composição Auxiliar	93358 SINAPI	ESCAVAÇÃO MANUAL DE VALA. AF_09/2024	MOVT - MOVIMENTO DE TERRA	m³	0,1600000	93,03	14,88		
Insumo	00003670 SINAPI	JUNCAO SIMPLES, PVC, 45 GRAUS, DN 100 X 100 MM, SERIE NORMAL PARA ESGOTO PREDIAL	Material	UN	0,1071000	21,08	2,25		
Insumo	00004021 SINAPI	GEOTEXTIL NÃO TECIDO AGULHADO DE FILAMENTOS CONTINUOS 100% POLIESTER, RESISTENCIA A TRACAO = 14 KN/M	Material	m²	2,3000000	10,84	24,93		
Insumo	00004718 SINAPI	PEDRA BRITADA N. 2 (19 A 38 MM) POSTO PEDREIRA/FORNECEDOR, SEM FRETE	Material	m³	0,1674000	93,36	15,62		
Insumo	00038052 SINAPI	TUBO DRENO, CORRUGADO, ESPIRALADO, FLEXIVEL, PERFORADO, EM POLIETILENO DE ALTA DENSIDADE (PEAD), DN 100 MM, (4") PARA DRENAGEM - EM ROLO (NORMA DNIT 093/2006 - E.M)	Material	M	1,0030000	11,72	11,75		
				MO sem LS =>	7,74	LS =>	8,73	MO com LS =>	16,47
				Valor do BDI =>	18,00			Valor com BDI =>	98,13
					<b>Quant. =&gt;</b>	<b>50,0000000</b>	<b>Preço Total =&gt;</b>	<b>4.906,50</b>	

11.1.2	Código Banco	Descrição	Tipo	Und	Quant.	Valor Unit	Total		
Composição	93358 SINAPI	ESCAVAÇÃO MANUAL DE VALA COM PROFUNDIDADE MENOR OU IGUAL A 1,30 M. AF_02/2021	MOVT - MOVIMENTO DE TERRA	m³	1,0000000	93,03	93,03		
Composição Auxiliar	88316 SINAPI	SERVENTE COM ENCARGOS COMPLEMENTARES	SEDI - SERVIÇOS DIVERSOS	H	3,9557667	23,52	93,03		
				MO sem LS =>	27,82	LS =>	31,35	MO com LS =>	59,17
				Valor do BDI =>	20,90			Valor com BDI =>	113,93
					<b>Quant. =&gt;</b>	<b>8,4000000</b>	<b>Preço Total =&gt;</b>	<b>957,01</b>	

11.1.3	Código Banco	Descrição	Tipo	Und	Quant.	Valor Unit	Total		
Composição	89512 SINAPI	TUBO PVC, SÉRIE R, ÁGUA PLUVIAL, DN 100 MM, FORNECIDO E INSTALADO EM RAMAL DE ENCAMINHAMENTO. AF_06/2022	INHI - INSTALAÇÕES HIDROS SANITÁRIAS	M	1,0000000	46,51	46,51		
Composição Auxiliar	88248 SINAPI	AUXILIAR DE ENCANADOR OU BOMBEIRO HIDRÁULICO COM ENCARGOS COMPLEMENTARES	SEDI - SERVIÇOS DIVERSOS	H	0,4024000	23,71	9,54		
Composição Auxiliar	88267 SINAPI	ENCANADOR OU BOMBEIRO HIDRÁULICO COM ENCARGOS COMPLEMENTARES	SEDI - SERVIÇOS DIVERSOS	H	0,4024000	28,43	11,44		
Insumo	00009841 SINAPI	TUBO PVC, SERIE R, DN 100 MM, PARA ESGOTO OU AGUAS PLUVIAIS PREDIAL (NBR 5688)	Material	M	1,0353000	24,63	25,49		
Insumo	00038383 SINAPI	LIXA D'AGUA EM FOLHA, GRAO 100	Material	UN	0,0224000	2,17	0,04		
				MO sem LS =>	6,84	LS =>	7,70	MO com LS =>	14,54
				Valor do BDI =>	10,45			Valor com BDI =>	56,96
					<b>Quant. =&gt;</b>	<b>35,0000000</b>	<b>Preço Total =&gt;</b>	<b>1.993,60</b>	

11.1.4	Código Banco	Descrição	Tipo	Und	Quant.	Valor Unit	Total		
Composição	89529 SINAPI	JOELHO 90 GRAUS, PVC, SERIE R, ÁGUA PLUVIAL, DN 100 MM, JUNTA ELÁSTICA, FORNECIDO E INSTALADO EM RAMAL DE ENCAMINHAMENTO. AF_06/2022	INHI - INSTALAÇÕES HIDROS SANITÁRIAS	UN	1,0000000	34,54	34,54		
Composição Auxiliar	88248 SINAPI	AUXILIAR DE ENCANADOR OU BOMBEIRO HIDRÁULICO COM ENCARGOS COMPLEMENTARES	SEDI - SERVIÇOS DIVERSOS	H	0,1288000	23,71	3,05		
Composição Auxiliar	88267 SINAPI	ENCANADOR OU BOMBEIRO HIDRÁULICO COM ENCARGOS COMPLEMENTARES	SEDI - SERVIÇOS DIVERSOS	H	0,1288000	28,43	3,66		
Insumo	00002299 SINAPI	ANEL BORRACHA, DN 100 MM, PARA TUBO SERIE REFORCADA ESGOTO PREDIAL	Material	UN	2,0000000	3,94	7,88		
Insumo	00020078 SINAPI	PASTA LUBRIFICANTE PARA TUBOS E CONEXOES COM JUNTA ELASTICA, EMBALAGEM DE *400* GR (USO EM PVC, ACO, POLIETILENO E OUTROS)	Material	UN	0,1150000	25,40	2,92		
Insumo	00020157 SINAPI	JOELHO, PVC SERIE R, 90 GRAUS, DN 100 MM, PARA ESGOTO PREDIAL	Material	UN	1,0000000	17,03	17,03		
				MO sem LS =>	2,19	LS =>	2,46	MO com LS =>	4,65
				Valor do BDI =>	7,76			Valor com BDI =>	42,30
					<b>Quant. =&gt;</b>	<b>3,0000000</b>	<b>Preço Total =&gt;</b>	<b>126,90</b>	

11.1.5	Código Banco	Descrição	Tipo	Und	Quant.	Valor Unit	Total		
Composição	96995 SINAPI	REATERRO MANUAL APILOADO COM SOQUETE. AF_10/2017	MOVT - MOVIMENTO DE TERRA	m³	1,0000000	56,41	56,41		
Composição Auxiliar	88316 SINAPI	SERVENTE COM ENCARGOS COMPLEMENTARES	SEDI - SERVIÇOS DIVERSOS	H	2,3986000	23,52	56,41		
				MO sem LS =>	16,87	LS =>	19,01	MO com LS =>	35,88
				Valor do BDI =>	12,67			Valor com BDI =>	69,08
					<b>Quant. =&gt;</b>	<b>3,9000000</b>	<b>Preço Total =&gt;</b>	<b>269,41</b>	

11.1.6	Código Banco	Descrição	Tipo	Und	Quant.	Valor Unit	Total
Composição	DPEMA-0029 Próprio	SARJETA PARA DRENAGEM COM GRELHA DE FERRO FUNDIDO 1,5 X 0,15M, INCLUSO PROTEÇÃO COM FUNDO ZARCÃO E PINTURA SINTÉTICA	DROP - DRENAGEM/OBRAS DE CONTENÇÃO / POÇOS DE VISITA E CAIXAS	UN	1,0000000	273,60	273,60
Composição Auxiliar	93358 SINAPI	ESCAVAÇÃO MANUAL DE VALA. AF_09/2024	MOVT - MOVIMENTO DE TERRA	m³	0,2000000	93,03	18,60
Composição Auxiliar	101616 SINAPI	PREPARO DE FUNDO DE VALA COM LARGURA MENOR QUE 1,5 M (ACERTO DO SOLO NATURAL). AF_08/2020	MOVT - MOVIMENTO DE TERRA	m²	0,6800000	6,80	4,62
Composição Auxiliar	2169 ORSE	Lastro de concreto simples regularizado, fck=13,5 mpa, lançado e adensado	Pisos : Cimentados, em Concreto Simples, tipo Tech-Stone e de Alta PARE - PAREDES/PAINÉIS	m³	0,0340000	673,55	22,90
Composição Auxiliar	103332 SINAPI	ALVENARIA DE VEDAÇÃO DE BLOCOS CERÂMICOS FURADOS NA HORIZONTAL DE 9X14X19 CM (ESPESSURA 9 CM) E ARGAMASSA DE ASSENTAMENTO COM PREPARO EM BETONEIRA. AF_12/2021		m²	0,5200000	127,65	66,37
Composição Auxiliar	3310 ORSE	Chapisco em parede com argamassa traço t1 - 1:3 (cimento / areia) - Revisado 08/2015	Conversão InfoWORca	m²	0,5200000	6,67	3,46
Composição Auxiliar	3317 ORSE	Reboco especial de parede 2cm com argamassa traço t1 - 1:3 (cimento / areia)	Conversão InfoWORca	m²	0,5200000	34,78	18,08



Composição	2339	ORSE	Aplicação de primer universal - 2 demãos	Tratamentos de Superfícies	m <sup>2</sup>	0,5200000	18,26	9,49
Auxiliar								
Composição	73932/001	SINAPI	GRADE DE FERRO EM BARRA CHATA 3/16"	ESQV - FSQIADRIAS/FFRRAGFNS/VIDR	m <sup>2</sup>	0,2250000	501,37	112,80
Auxiliar								
Composição	100722	SINAPI	PINTURA COM TINTA ALQUÍDICA DE FUNDO (TIPO ZARCÃO) APLICADA A ROLO OU PINCEL SOBRE SUPERFÍCIES METÁLICAS (EXCETO PERFIL) EXECUTADO EM OBRA (POR DEMÃO). AF_01/2020	PINT - PINTURAS	m <sup>2</sup>	0,2250000	25,88	5,82
Auxiliar								
Composição	100761	SINAPI	PINTURA COM TINTA ALQUÍDICA DE ACABAMENTO (ESMALTE SINTÉTICO FOSCO) PULVERIZADA SOBRE SUPERFÍCIES METÁLICAS (EXCETO PERFIL) EXECUTADO EM OBRA (02 DEMÃOS). AF_01/2020_PE	PINT - PINTURAS	m <sup>2</sup>	0,2250000	50,95	11,46
Auxiliar								
				MO sem LS =>		43,93	49,49	93,42
				Valor do BDI =>		61,47		335,07
				Quant. =>		1,0000000	Preço Total =>	335,07

11.1.7	Código	Banco	Descrição	Tipo	Und	Quant.	Valor Unit	Total
Composição	89585	SINAPI	JOELHO 45 GRAUS, PVC, SERIE R, ÁGUA PLUVIAL, DN 100 MM, JUNTA ELÁSTICA, FORNECIDO E INSTALADO EM CONDUTORES VERTICAIS DE ÁGUAS PLUVIAIS. AF_06/2022	INHI - INSTALAÇÕES HIDROS SANITÁRIAS	UN	1,0000000	42,95	42,95
Auxiliar								
Composição	88248	SINAPI	AUXILIAR DE ENCANADOR OU BOMBEIRO HIDRÁULICO COM ENCARGOS COMPLEMENTARES	SEDI - SERVIÇOS DIVERSOS	H	0,2729000	23,71	6,47
Auxiliar								
Composição	88267	SINAPI	ENCANADOR OU BOMBEIRO HIDRÁULICO COM ENCARGOS COMPLEMENTARES	SEDI - SERVIÇOS DIVERSOS	H	0,2729000	28,43	7,75
Auxiliar								
Insuno	00000299	SINAPI	ANEL BORRACHA, DN 100 MM, PARA TUBO SERIE REFORCADA ESGOTO PREDIAL	Material	UN	2,0000000	3,94	7,88
Insuno	00020078	SINAPI	PASTA LUBRIFICANTE PARA TUBOS E CONEXOES COM JUNTA ELASTICA, EMBALAGEM DE *400* GR (USO EM PVC, ACO, POLIETILENO E OUTROS)	Material	UN	0,1150000	25,40	2,92
Insuno	00020151	SINAPI	JOELHO, PVC SERIE R, 45 GRAUS, DN 100 MM, PARA ESGOTO PREDIAL	Material	UN	1,0000000	17,93	17,93
				MO sem LS =>		4,63	5,22	9,85
				Valor do BDI =>		9,65		52,60
				Quant. =>		4,0000000	Preço Total =>	210,40

11.1.8	Código	Banco	Descrição	Tipo	Und	Quant.	Valor Unit	Total
Composição	102991	SINAPI	CANALETA MEIA CANA PRÉ-MOLDADA DE CONCRETO (D = 40 CM) - FORNECIDO E INSTALAÇÃO. AF_08/2021	DROP - DRENAGEM/OBRAS DE CONTENÇÃO / POÇOS DE VISITA	M	1,0000000	61,95	61,95
Auxiliar								
Composição	88309	SINAPI	PEDREIRO COM ENCARGOS COMPLEMENTARES	SEDI - SERVIÇOS DIVERSOS	H	0,3545000	29,19	10,34
Auxiliar								
Composição	88316	SINAPI	SERVEENTE COM ENCARGOS COMPLEMENTARES	SEDI - SERVIÇOS DIVERSOS	H	0,3545000	23,52	8,33
Auxiliar								
Composição	88629	SINAPI	ARGAMASSA TRAÇO 1:3 (EM VOLUME DE CIMENTO E AREIA MÉDIA ÚMIDA), PREPARO MANUAL. AF_08/2019	SEDI - SERVIÇOS DIVERSOS	m <sup>3</sup>	0,0027000	713,20	1,92
Auxiliar								
Insuno	00010542	SINAPI	CALHA/CANALETA DE CONCRETO SIMPLES, TIPO MEIA CANA, DIAMETRO DE 40 CM, PARA AGUA PLUVIAL	Material	M	1,0300000	40,16	41,36
				MO sem LS =>		6,07	6,84	12,91
				Valor do BDI =>		13,92		75,87
				Quant. =>		26,8500000	Preço Total =>	2.037,10

11.1.9	Código	Banco	Descrição	Tipo	Und	Quant.	Valor Unit	Total
Composição	97895	SINAPI	CAIXA ENTERRADA HIDRÁULICA RETANGULAR, EM CONCRETO PRÉ-MOLDADO, DIMENSÕES INTERNAS: 0,3X0,3X0,3 M. AF_12/2020	INHI - INSTALAÇÕES HIDROS SANITÁRIAS	UN	1,0000000	219,19	219,19
Auxiliar								
Composição	101618	SINAPI	PREPARO DE FUNDO DE VALA COM LARGURA MENOR QUE 1,5 M, COM CAMADA DE AREIA, LANÇAMENTO MANUAL. AF_08/2020	MOVT - MOVIMENTO DE TERRA	m <sup>3</sup>	0,0180000	234,05	4,21
Auxiliar								
Composição	88309	SINAPI	PEDREIRO COM ENCARGOS COMPLEMENTARES	SEDI - SERVIÇOS DIVERSOS	H	0,0259000	29,19	0,75
Auxiliar								
Composição	88316	SINAPI	SERVEENTE COM ENCARGOS COMPLEMENTARES	SEDI - SERVIÇOS DIVERSOS	H	0,0204000	23,52	0,47
Auxiliar								
Insuno	00041627	SINAPI	CAIXA DE CONCRETO ARMADO PRE-MOLDADO, COM FUNDO E TAMPA, DIMENSOES DE 0,30 X 0,30 X 0,30 M	Material	UN	1,0000000	213,76	213,76
				MO sem LS =>		1,15	1,29	2,44
				Valor do BDI =>		49,25		268,44
				Quant. =>		3,0000000	Preço Total =>	805,32

11.1.10	Código	Banco	Descrição	Tipo	Und	Quant.	Valor Unit	Total
Composição	DPEMA-0035	Próprio	TAMPA PERFURADA EM CONCRETO ARMADO, E =5 CM, L=30CM, COM FUROS D=25MM, A CADA 15CM - ASSENTADA COM ARGAMASSA TRAÇO 1:3	DROP - DRENAGEM/OBRAS DE CONTENÇÃO / POÇOS DE VISITA E CAIXAS	M	1,0000000	92,66	92,66
Auxiliar								
Composição	84	ORSE	Forma plana para fundações, em compensado resinado 12mm, 01 uso	Formas para Fundações	m <sup>2</sup>	0,1300000	152,42	19,81
Auxiliar								
Composição	3639	ORSE	Fornecimento e instalação de tela aço soldada nervurada CA-60, Q-283, malha 10x10cm, ferro 6.02mm (4,48 kg/m <sup>2</sup> ), painel 2,45x6,0m, Telcon ou similar	Armaduras Convencionais	m <sup>2</sup>	0,3000000	44,91	13,47
Auxiliar								
Composição	126	ORSE	Concreto simples fabricado na obra, fck=15 mpa, lançado e adensado	Concreto Simples	m <sup>3</sup>	0,0150000	578,34	8,67
Auxiliar								
Composição	89446	SINAPI	TUBO, PVC, SOLDÁVEL, DN 25MM, INSTALADO EM PRUMADA DE ÁGUA - FORNECIDO E INSTALAÇÃO. AF_06/2022	INHI - INSTALAÇÕES HIDROS SANITÁRIAS	M	2,4000000	5,64	13,53
Auxiliar								
Composição	87298	SINAPI	ARGAMASSA TRAÇO 1:3 (EM VOLUME DE CIMENTO E AREIA MÉDIA ÚMIDA) PARA CONTRAPISO, PREPARO MECÂNICO COM BETONEIRA 400 L. AF_08/2019	SEDI - SERVIÇOS DIVERSOS	m <sup>3</sup>	0,0520000	715,14	37,18
Auxiliar								
				MO sem LS =>		8,11	9,13	17,24
				Valor do BDI =>		20,82		113,48
				Quant. =>		26,8500000	Preço Total =>	3.046,93

11.2	Código	Banco	Descrição	Tipo	Und	Quant.	Valor Unit	Total
			<b>DRENAGEM DE AR CONDICIONADO</b>					<b>2.212,57</b>
11.2.1								
Composição	89865	SINAPI	TUBO, PVC, SOLDÁVEL, DE 25MM, INSTALADO EM DRENO DE AR-CONDICIONADO - FORNECIDO E INSTALAÇÃO. AF_08/2022	INHI - INSTALAÇÕES HIDROS SANITÁRIAS	M	1,0000000	17,99	17,99
Auxiliar								
Composição	88248	SINAPI	AUXILIAR DE ENCANADOR OU BOMBEIRO HIDRÁULICO COM ENCARGOS COMPLEMENTARES	SEDI - SERVIÇOS DIVERSOS	H	0,2552000	23,71	6,05
Auxiliar								
Composição	88267	SINAPI	ENCANADOR OU BOMBEIRO HIDRÁULICO COM ENCARGOS COMPLEMENTARES	SEDI - SERVIÇOS DIVERSOS	H	0,2552000	28,43	7,25
Auxiliar								
Insuno	00009868	SINAPI	TUBO PVC, SOLDÁVEL, DE 25 MM, AGUA FRIA (NBR-5648)	Material	M	1,0549000	4,42	4,66
Insuno	00038383	SINAPI	LIXA D'AGUA EM FOLHA, GRAO 100	Material	UN	0,0142000	2,17	0,03
				MO sem LS =>		4,34	4,88	9,22
				Valor do BDI =>		4,04		22,03



Quant. => 20,0000000 Preço Total => 440,60

11.2.2	Código Banco	Descrição	Tipo	Und	Quant.	Valor Unit	Total		
Composição	89866 SINAPI	JOELHO 90 GRAUS, PVC, SOLDÁVEL, DN 25MM, INSTALADO EM DRENO DE AR-CONDICIONADO - FORNECIMENTO E INSTALAÇÃO. AF_08/2022	INHI - INSTALAÇÕES HIDROS SANITÁRIAS	UN	1,0000000	7,52	7,52		
Composição Auxiliar	88248 SINAPI	AUXILIAR DE ENCANADOR OU BOMBEIRO HIDRÁULICO COM ENCARGOS COMPLEMENTARES	SEDI - SERVIÇOS DIVERSOS	H	0,1106000	23,71	2,62		
Composição Auxiliar	88267 SINAPI	ENCANADOR OU BOMBEIRO HIDRÁULICO COM ENCARGOS COMPLEMENTARES	SEDI - SERVIÇOS DIVERSOS	H	0,1106000	28,43	3,14		
Insumo	00001122 SINAPI	ADESIVO PLASTICO PARA PVC, FRASCO COM *850* GR	Material	UN	0,0071000	61,55	0,43		
Insumo	00003529 SINAPI	JOELHO PVC, SOLDÁVEL, 90 GRAUS, 25 MM, COR MARROM, PARA AGUA FRIA PREDIAL	Material	UN	1,0000000	0,77	0,77		
Insumo	00020083 SINAPI	SOLUCAO PREPARADORA / LIMPADORA PARA PVC, FRASCO COM 1000 CM3	Material	UN	0,0080000	69,74	0,55		
Insumo	00038383 SINAPI	LIXA D'AGUA EM FOLHA, GRAO 100	Material	UN	0,0061000	2,17	0,01		
				MO sem LS =>	1,88	LS =>	2,11	MO com LS =>	3,99
				Valor do BDI =>	1,68			Valor com BDI =>	9,20
				<b>Quant. =&gt;</b>		<b>20,0000000</b>	<b>Preço Total =&gt;</b>		<b>184,00</b>

11.2.3	Código Banco	Descrição	Tipo	Und	Quant.	Valor Unit	Total		
Composição	89866 SINAPI	TE, PVC, SOLDÁVEL, DN 25MM, INSTALADO EM DRENO DE AR-CONDICIONADO - FORNECIMENTO E INSTALAÇÃO. AF_08/2022	INHI - INSTALAÇÕES HIDROS SANITÁRIAS	UN	1,0000000	10,45	10,45		
Composição Auxiliar	88248 SINAPI	AUXILIAR DE ENCANADOR OU BOMBEIRO HIDRÁULICO COM ENCARGOS COMPLEMENTARES	SEDI - SERVIÇOS DIVERSOS	H	0,1474000	23,71	3,49		
Composição Auxiliar	88267 SINAPI	ENCANADOR OU BOMBEIRO HIDRÁULICO COM ENCARGOS COMPLEMENTARES	SEDI - SERVIÇOS DIVERSOS	H	0,1474000	28,43	4,19		
Insumo	00001122 SINAPI	ADESIVO PLASTICO PARA PVC, FRASCO COM *850* GR	Material	UN	0,0106000	61,55	0,65		
Insumo	00007139 SINAPI	TE SOLDÁVEL, PVC, 90 GRAUS, 25 MM, PARA AGUA FRIA PREDIAL (NBR 5648)	Material	UN	1,0000000	1,28	1,28		
Insumo	00020083 SINAPI	SOLUCAO PREPARADORA / LIMPADORA PARA PVC, FRASCO COM 1000 CM3	Material	UN	0,0120000	69,74	0,83		
Insumo	00038383 SINAPI	LIXA D'AGUA EM FOLHA, GRAO 100	Material	UN	0,0092000	2,17	0,01		
				MO sem LS =>	2,50	LS =>	2,82	MO com LS =>	5,32
				Valor do BDI =>	2,34			Valor com BDI =>	12,79
				<b>Quant. =&gt;</b>		<b>5,0000000</b>	<b>Preço Total =&gt;</b>		<b>63,95</b>

11.2.4	Código Banco	Descrição	Tipo	Und	Quant.	Valor Unit	Total		
Composição	11975 ORSE	Abraçadeira de alumínio 1 " 25mm (DAISA BC-100) ou similar	Pontos de Suprimento de Energia Convencionais Provisórios	un	1,0000000	7,06	7,06		
Composição Auxiliar	10549 ORSE	Encargos Complementares - Servente	Provisórios	h	0,1000000	3,80	0,38		
Composição Auxiliar	10554 ORSE	Encargos Complementares - Encanador	Provisórios	h	0,1000000	3,73	0,37		
Insumo	12854 ORSE	Abraçadeira de alumínio 1 " 25mm (DAISA BC-100) ou similar	Material	un	1,0000000	3,04	3,04		
Insumo	00002696/SIN	ORSE Encanador ou bombeiro hidraulico (horista)	Mão de Obra	h	0,1000000	19,13	1,91		
Insumo	00006111/SIN	ORSE Servente de obras (horista)	Mão de Obra	h	0,1000000	13,65	1,36		
				MO sem LS =>	1,54	LS =>	1,73	MO com LS =>	3,27
				Valor do BDI =>	1,58			Valor com BDI =>	8,64
				<b>Quant. =&gt;</b>		<b>8,0000000</b>	<b>Preço Total =&gt;</b>		<b>69,12</b>

11.2.5	Código Banco	Descrição	Tipo	Und	Quant.	Valor Unit	Total		
Composição	103978 SINAPI	TUBO, PVC, SOLDÁVEL, DE 40MM, INSTALADO EM RAMAL DE DISTRIBUIÇÃO DE ÁGUA - FORNECIMENTO E INSTALAÇÃO. AF_06/2022	INHI - INSTALAÇÕES HIDROS SANITÁRIAS	M	1,0000000	27,43	27,43		
Composição Auxiliar	88248 SINAPI	AUXILIAR DE ENCANADOR OU BOMBEIRO HIDRÁULICO COM ENCARGOS COMPLEMENTARES	SEDI - SERVIÇOS DIVERSOS	H	0,2240000	23,71	5,31		
Composição Auxiliar	88267 SINAPI	ENCANADOR OU BOMBEIRO HIDRÁULICO COM ENCARGOS COMPLEMENTARES	SEDI - SERVIÇOS DIVERSOS	H	0,2240000	28,43	6,36		
Insumo	00009874 SINAPI	TUBO PVC, SOLDÁVEL, DE 40 MM, AGUA FRIA (NBR-5648)	Material	M	1,0493000	14,98	15,71		
Insumo	00038383 SINAPI	LIXA D'AGUA EM FOLHA, GRAO 100	Material	UN	0,0261000	2,17	0,05		
				MO sem LS =>	3,80	LS =>	4,29	MO com LS =>	8,09
				Valor do BDI =>	6,16			Valor com BDI =>	33,59
				<b>Quant. =&gt;</b>		<b>30,0000000</b>	<b>Preço Total =&gt;</b>		<b>1.007,70</b>

11.2.6	Código Banco	Descrição	Tipo	Und	Quant.	Valor Unit	Total		
Composição	103980 SINAPI	JOELHO 90 GRAUS, PVC, SOLDÁVEL, DN 40MM, INSTALADO EM RAMAL DE DISTRIBUIÇÃO DE ÁGUA - FORNECIMENTO E INSTALAÇÃO. AF_06/2022	INHI - INSTALAÇÕES HIDROS SANITÁRIAS	UN	1,0000000	18,06	18,06		
Composição Auxiliar	88248 SINAPI	AUXILIAR DE ENCANADOR OU BOMBEIRO HIDRÁULICO COM ENCARGOS COMPLEMENTARES	SEDI - SERVIÇOS DIVERSOS	H	0,1920000	23,71	4,55		
Composição Auxiliar	88267 SINAPI	ENCANADOR OU BOMBEIRO HIDRÁULICO COM ENCARGOS COMPLEMENTARES	SEDI - SERVIÇOS DIVERSOS	H	0,1920000	28,43	5,45		
Insumo	00001122 SINAPI	ADESIVO PLASTICO PARA PVC, FRASCO COM *850* GR	Material	UN	0,0118000	61,55	0,72		
Insumo	00003535 SINAPI	JOELHO PVC, SOLDÁVEL, 90 GRAUS, 40 MM, COR MARROM, PARA AGUA FRIA PREDIAL	Material	UN	1,0000000	6,28	6,28		
Insumo	00020083 SINAPI	SOLUCAO PREPARADORA / LIMPADORA PARA PVC, FRASCO COM 1000 CM3	Material	UN	0,0140000	69,74	0,97		
Insumo	00038383 SINAPI	LIXA D'AGUA EM FOLHA, GRAO 100	Material	UN	0,0427000	2,17	0,09		
				MO sem LS =>	3,26	LS =>	3,67	MO com LS =>	6,93
				Valor do BDI =>	4,05			Valor com BDI =>	22,11
				<b>Quant. =&gt;</b>		<b>6,0000000</b>	<b>Preço Total =&gt;</b>		<b>132,66</b>

11.2.7	Código Banco	Descrição	Tipo	Und	Quant.	Valor Unit	Total
Composição	104011 SINAPI	TE, PVC, SOLDÁVEL, DN 40MM, INSTALADO EM RAMAL DE DISTRIBUIÇÃO DE ÁGUA - FORNECIMENTO E INSTALAÇÃO. AF_06/2022	INHI - INSTALAÇÕES HIDROS SANITÁRIAS	UN	1,0000000	25,82	25,82
Composição Auxiliar	88248 SINAPI	AUXILIAR DE ENCANADOR OU BOMBEIRO HIDRÁULICO COM ENCARGOS COMPLEMENTARES	SEDI - SERVIÇOS DIVERSOS	H	0,2560000	23,71	6,06
Composição Auxiliar	88267 SINAPI	ENCANADOR OU BOMBEIRO HIDRÁULICO COM ENCARGOS COMPLEMENTARES	SEDI - SERVIÇOS DIVERSOS	H	0,2560000	28,43	7,27



Insumo	00000122	SINAPI	ADESIVO PLASTICO PARA PVC, FRASCO COM *850* GR	Material	UN	0,0176000	61,55	1,08			
Insumo	00007141	SINAPI	TE SOLDÁVEL, PVC, 90 GRAUS, 40 MM, PARA AGUA FRIA PREDIAL (NBR 5648)	Material	UN	1,0000000	9,82	9,82			
Insumo	00020083	SINAPI	SOLUCAO PREPARADORA / LIMPADORA PARA PVC, FRASCO COM 1000 CM3	Material	UN	0,0210000	69,74	1,46			
Insumo	00038383	SINAPI	LIXA D'AGUA EM FOLHA, GRAO 100	Material	UN	0,0641000	2,17	0,13			
						MO sem LS =>	4,35	LS =>	4,90	MO com LS =>	9,25
						Valor do BDI =>	5,80			Valor com BDI =>	31,62
						<b>Quant. =&gt;</b>	<b>5,0000000</b>	<b>Preço Total =&gt;</b>	<b>158,10</b>		

11.2.8	Código	Banco	Descrição	Tipo	Und	Quant.	Valor Unit	Total			
Composição	89482	SINAPI	CAIXA SIFONADA, PVC, DN 100 X 100 X 50 MM, FORNECIDA E INSTALADA EM RAMAIS DE ENCAMINHAMENTO DE ÁGUA PLUVIAL. AF_06/2022	INHI - INSTALAÇÕES HIDROS SANITÁRIAS	UN	1,0000000	40,18	40,18			
Composição Auxiliar	88248	SINAPI	AUXILIAR DE ENCANADOR OU BOMBEIRO HIDRÁULICO COM ENCARGOS COMPLEMENTARES	SEDI - SERVIÇOS DIVERSOS	H	0,2175000	23,71	5,15			
Composição Auxiliar	88267	SINAPI	ENCANADOR OU BOMBEIRO HIDRÁULICO COM ENCARGOS COMPLEMENTARES	SEDI - SERVIÇOS DIVERSOS	H	0,2175000	28,43	6,18			
Insumo	00000122	SINAPI	ADESIVO PLASTICO PARA PVC, FRASCO COM *850* GR	Material	UN	0,0292000	61,55	1,79			
Insumo	00005103	SINAPI	CAIXA SIFONADA PVC, 100 X 100 X 50 MM, COM GRELHA REDONDA, BRANCA	Material	UN	1,0000000	23,99	23,99			
Insumo	00020083	SINAPI	SOLUCAO PREPARADORA / LIMPADORA PARA PVC, FRASCO COM 1000 CM3	Material	UN	0,0440000	69,74	3,06			
Insumo	00038383	SINAPI	LIXA D'AGUA EM FOLHA, GRAO 100	Material	UN	0,0068000	2,17	0,01			
						MO sem LS =>	3,69	LS =>	4,16	MO com LS =>	7,85
						Valor do BDI =>	9,02			Valor com BDI =>	49,20
						<b>Quant. =&gt;</b>	<b>1,0000000</b>	<b>Preço Total =&gt;</b>	<b>49,20</b>		

11.2.9	Código	Banco	Descrição	Tipo	Und	Quant.	Valor Unit	Total			
Composição	104178	SINAPI	CAP, PVC, SERIE R, ÁGUA PLUVIAL, DN 100 MM, JUNTA ELÁSTICA, FORNECIDO E INSTALADO EM RAMAL DE ENCAMINHAMENTO. AF_06/2022	INHI - INSTALAÇÕES HIDROS SANITÁRIAS	UN	1,0000000	20,05	20,05			
Composição Auxiliar	88248	SINAPI	AUXILIAR DE ENCANADOR OU BOMBEIRO HIDRÁULICO COM ENCARGOS COMPLEMENTARES	SEDI - SERVIÇOS DIVERSOS	H	0,0650000	23,71	1,54			
Composição Auxiliar	88267	SINAPI	ENCANADOR OU BOMBEIRO HIDRÁULICO COM ENCARGOS COMPLEMENTARES	SEDI - SERVIÇOS DIVERSOS	H	0,0650000	28,43	1,84			
Insumo	00000299	SINAPI	ANEL BORRACHA, DN 100 MM, PARA TUBO SERIE REFORCADA ESGOTO PREDIAL	Material	UN	1,0000000	3,94	3,94			
Insumo	00020078	SINAPI	PASTA LUBRIFICANTE PARA TUBOS E CONEXOES COM JUNTA ELASTICA, EMBALAGEM DE *400* GR (USO EM PVC, ACCO, POLIETILENO E OUTROS)	Material	UN	0,0575000	25,40	1,46			
Insumo	00020088	SINAPI	CAP PVC, SERIE R, DN 100 MM, PARA ESGOTO PREDIAL	Material	UN	1,0000000	11,27	11,27			
						MO sem LS =>	1,10	LS =>	1,24	MO com LS =>	2,34
						Valor do BDI =>	4,50			Valor com BDI =>	24,55
						<b>Quant. =&gt;</b>	<b>1,0000000</b>	<b>Preço Total =&gt;</b>	<b>24,55</b>		

11.2.10	Código	Banco	Descrição	Tipo	Und	Quant.	Valor Unit	Total			
Composição	103999	SINAPI	BUCHA DE REDUÇÃO, LONGA, PVC, SOLDÁVEL, DN 50 X 25 MM, INSTALADO EM RAMAL DE DISTRIBUIÇÃO DE ÁGUA - FORNECIMENTO E INSTALAÇÃO. AF_06/2022	INHI - INSTALAÇÕES HIDROS SANITÁRIAS	UN	1,0000000	12,69	12,69			
Composição Auxiliar	88248	SINAPI	AUXILIAR DE ENCANADOR OU BOMBEIRO HIDRÁULICO COM ENCARGOS COMPLEMENTARES	SEDI - SERVIÇOS DIVERSOS	H	0,1218000	23,71	2,88			
Composição Auxiliar	88267	SINAPI	ENCANADOR OU BOMBEIRO HIDRÁULICO COM ENCARGOS COMPLEMENTARES	SEDI - SERVIÇOS DIVERSOS	H	0,1218000	28,43	3,46			
Insumo	00000122	SINAPI	ADESIVO PLASTICO PARA PVC, FRASCO COM *850* GR	Material	UN	0,0118000	61,55	0,72			
Insumo	00000813	SINAPI	BUCHA DE REDUCAO DE PVC, SOLDÁVEL, LONGA, COM 50 X 25 MM, PARA AGUA FRIA PREDIAL	Material	UN	1,0000000	4,51	4,51			
Insumo	00020083	SINAPI	SOLUCAO PREPARADORA / LIMPADORA PARA PVC, FRASCO COM 1000 CM3	Material	UN	0,0150000	69,74	1,04			
Insumo	00038383	SINAPI	LIXA D'AGUA EM FOLHA, GRAO 100	Material	UN	0,0406000	2,17	0,08			
						MO sem LS =>	2,06	LS =>	2,33	MO com LS =>	4,39
						Valor do BDI =>	2,85			Valor com BDI =>	15,54
						<b>Quant. =&gt;</b>	<b>1,0000000</b>	<b>Preço Total =&gt;</b>	<b>15,54</b>		

11.2.11	Código	Banco	Descrição	Tipo	Und	Quant.	Valor Unit	Total			
Composição	104014	SINAPI	BUCHA DE REDUÇÃO, LONGA, PVC, SOLDÁVEL, DN 40 X 25 MM, INSTALADO EM RAMAL DE DISTRIBUIÇÃO DE ÁGUA - FORNECIMENTO E INSTALAÇÃO. AF_06/2022	INHI - INSTALAÇÕES HIDROS SANITÁRIAS	UN	1,0000000	10,97	10,97			
Composição Auxiliar	88248	SINAPI	AUXILIAR DE ENCANADOR OU BOMBEIRO HIDRÁULICO COM ENCARGOS COMPLEMENTARES	SEDI - SERVIÇOS DIVERSOS	H	0,1093000	23,71	2,59			
Composição Auxiliar	88267	SINAPI	ENCANADOR OU BOMBEIRO HIDRÁULICO COM ENCARGOS COMPLEMENTARES	SEDI - SERVIÇOS DIVERSOS	H	0,1093000	28,43	3,10			
Insumo	00000122	SINAPI	ADESIVO PLASTICO PARA PVC, FRASCO COM *850* GR	Material	UN	0,0094000	61,55	0,57			
Insumo	00000834	SINAPI	BUCHA DE REDUCAO DE PVC, SOLDÁVEL, LONGA, COM 40 X 25 MM, PARA AGUA FRIA PREDIAL	Material	UN	1,0000000	3,88	3,88			
Insumo	00020083	SINAPI	SOLUCAO PREPARADORA / LIMPADORA PARA PVC, FRASCO COM 1000 CM3	Material	UN	0,0110000	69,74	0,76			
Insumo	00038383	SINAPI	LIXA D'AGUA EM FOLHA, GRAO 100	Material	UN	0,0365000	2,17	0,07			
						MO sem LS =>	1,85	LS =>	2,09	MO com LS =>	3,94
						Valor do BDI =>	2,46			Valor com BDI =>	13,43
						<b>Quant. =&gt;</b>	<b>5,0000000</b>	<b>Preço Total =&gt;</b>	<b>67,15</b>		

12	Código	Banco	Descrição	Tipo	Und	Quant.	Valor Unit	Total			
12.1			<b>PINTURA</b>					<b>14.839,51</b>			
Composição	88484	SINAPI	FUNDO SELADOR ACRÍLICO, APLICAÇÃO MANUAL EM TETO, UMA DEMÃO. AF_04/2023	PINT - PINTURAS	m²	1,0000000	5,31	5,31			
Composição Auxiliar	88310	SINAPI	PINTOR COM ENCARGOS COMPLEMENTARES	SEDI - SERVIÇOS DIVERSOS	H	0,0927000	31,64	2,93			
Composição Auxiliar	88316	SINAPI	SERVENTE COM ENCARGOS COMPLEMENTARES	SEDI - SERVIÇOS DIVERSOS	H	0,0309000	23,52	0,72			
Insumo	00006085	SINAPI	SELADOR ACRILICO OPACO PREMIUM INTERIOR/EXTERIOR	Material	L	0,1666000	10,00	1,66			
						MO sem LS =>	1,14	LS =>	1,29	MO com LS =>	2,43
						Valor do BDI =>	1,19			Valor com BDI =>	6,50



Quant. => 22,4800000 Preço Total => 146,12

12.2	Código Banco	Descrição	Tipo	Und	Quant.	Valor Unit	Total	
Composição	88488 SINAPI	PINTURA LÁTEX ACRÍLICA PREMIUM, APLICAÇÃO MANUAL EM TETO, DUAS DEMÃOS. AF_04/2023	PINT - PINTURAS	m²	1,0000000	16,89	16,89	
Composição Auxiliar	88310 SINAPI	PINTOR COM ENCARGOS COMPLEMENTARES	SEDI - SERVIÇOS DIVERSOS	H	0,2270000	31,64	7,18	
Composição Auxiliar	88316 SINAPI	SERVENTE COM ENCARGOS COMPLEMENTARES	SEDI - SERVIÇOS DIVERSOS	H	0,0757000	23,52	1,78	
Composição Auxiliar	00007356 SINAPI	TINTA LATEX ACRILICA PREMIUM, COR BRANCO FOSCO	Material	L	0,2285000	34,71	7,93	
Insumo								
			MO sem LS =>	2,80	LS =>	3,16	MO com LS =>	5,96
			Valor do BDI =>	3,79			Valor com BDI =>	20,68
					<b>Quant. =&gt;</b>	<b>22,4800000</b>	<b>Preço Total =&gt;</b>	<b>464,88</b>

12.3	Código Banco	Descrição	Tipo	Und	Quant.	Valor Unit	Total	
Composição	88488 SINAPI	FUNDO SELADOR ACRÍLICO, APLICAÇÃO MANUAL EM PAREDE, UMA DEMÃO. AF_04/2023	PINT - PINTURAS	m²	1,0000000	4,28	4,28	
Composição Auxiliar	88310 SINAPI	PINTOR COM ENCARGOS COMPLEMENTARES	SEDI - SERVIÇOS DIVERSOS	H	0,0666000	31,64	2,10	
Composição Auxiliar	88316 SINAPI	SERVENTE COM ENCARGOS COMPLEMENTARES	SEDI - SERVIÇOS DIVERSOS	H	0,0222000	23,52	0,52	
Composição Auxiliar	00006085 SINAPI	SELADOR ACRILICO OPACO PREMIUM INTERIOR/EXTERIOR	Material	L	0,1666000	10,00	1,66	
Insumo								
			MO sem LS =>	0,82	LS =>	0,92	MO com LS =>	1,74
			Valor do BDI =>	0,96			Valor com BDI =>	5,24
					<b>Quant. =&gt;</b>	<b>321,8700000</b>	<b>Preço Total =&gt;</b>	<b>1.686,59</b>

12.4	Código Banco	Descrição	Tipo	Und	Quant.	Valor Unit	Total	
Composição	88488 SINAPI	PINTURA LÁTEX ACRÍLICA PREMIUM, APLICAÇÃO MANUAL EM PAREDES, DUAS DEMÃOS. AF_04/2023	PINT - PINTURAS	m²	1,0000000	14,36	14,36	
Composição Auxiliar	88310 SINAPI	PINTOR COM ENCARGOS COMPLEMENTARES	SEDI - SERVIÇOS DIVERSOS	H	0,1631000	31,64	5,16	
Composição Auxiliar	88316 SINAPI	SERVENTE COM ENCARGOS COMPLEMENTARES	SEDI - SERVIÇOS DIVERSOS	H	0,0544000	23,52	1,27	
Composição Auxiliar	00007356 SINAPI	TINTA LATEX ACRILICA PREMIUM, COR BRANCO FOSCO	Material	L	0,2285000	34,71	7,93	
Insumo								
			MO sem LS =>	2,01	LS =>	2,27	MO com LS =>	4,28
			Valor do BDI =>	3,22			Valor com BDI =>	17,58
					<b>Quant. =&gt;</b>	<b>321,8700000</b>	<b>Preço Total =&gt;</b>	<b>5.658,47</b>

12.5	Código Banco	Descrição	Tipo	Und	Quant.	Valor Unit	Total	
Composição	102491 SINAPI	PINTURA DE PISO COM TINTA ACRÍLICA, APLICAÇÃO MANUAL, 2 DEMÃOS. INCLUSO FUNDO PREPARADOR. AF_05/2021	PINT - PINTURAS	m²	1,0000000	23,02	23,02	
Composição Auxiliar	88310 SINAPI	PINTOR COM ENCARGOS COMPLEMENTARES	SEDI - SERVIÇOS DIVERSOS	H	0,2750000	31,64	8,70	
Composição Auxiliar	88316 SINAPI	SERVENTE COM ENCARGOS COMPLEMENTARES	SEDI - SERVIÇOS DIVERSOS	H	0,1150000	23,52	2,70	
Composição Auxiliar	00006085 SINAPI	SELADOR ACRILICO OPACO PREMIUM INTERIOR/EXTERIOR	Material	L	0,1600000	10,00	1,60	
Insumo	00007348 SINAPI	TINTA ACRILICA PREMIUM PARA PISO	Material	L	0,4270000	23,28	9,94	
Insumo	00012815 SINAPI	FITA CREPE ROLO DE 25 MM X 50 M	Material	UN	0,0100000	8,89	0,08	
			MO sem LS =>	3,56	LS =>	4,02	MO com LS =>	7,58
			Valor do BDI =>	5,17			Valor com BDI =>	28,19
					<b>Quant. =&gt;</b>	<b>199,9800000</b>	<b>Preço Total =&gt;</b>	<b>5.637,43</b>

12.6	Código Banco	Descrição	Tipo	Und	Quant.	Valor Unit	Total	
Composição	95305 SINAPI	TEXTURA ACRÍLICA, APLICAÇÃO MANUAL EM PAREDE, UMA DEMÃO. AF_04/2023	PINT - PINTURAS	m²	1,0000000	15,23	15,23	
Composição Auxiliar	88310 SINAPI	PINTOR COM ENCARGOS COMPLEMENTARES	SEDI - SERVIÇOS DIVERSOS	H	0,1541000	31,64	4,87	
Composição Auxiliar	88316 SINAPI	SERVENTE COM ENCARGOS COMPLEMENTARES	SEDI - SERVIÇOS DIVERSOS	H	0,0514000	23,52	1,20	
Composição Auxiliar	00038877 SINAPI	MASSA PREMIUM PARA TEXTURA LISA DE BASE ACRILICA, USO INTERNO E EXTERNO	Material	KG	1,1074000	8,28	9,16	
Insumo								
			MO sem LS =>	1,90	LS =>	2,14	MO com LS =>	4,04
			Valor do BDI =>	3,42			Valor com BDI =>	18,65
					<b>Quant. =&gt;</b>	<b>32,5400000</b>	<b>Preço Total =&gt;</b>	<b>606,87</b>

12.7	Código Banco	Descrição	Tipo	Und	Quant.	Valor Unit	Total	
Composição	102500 SINAPI	PINTURA DE DEMARCAÇÃO DE VAGA COM TINTA ACRÍLICA, E = 10 CM, APLICAÇÃO MANUAL. AF_05/2021	PINT - PINTURAS	M	1,0000000	4,79	4,79	
Composição Auxiliar	88310 SINAPI	PINTOR COM ENCARGOS COMPLEMENTARES	SEDI - SERVIÇOS DIVERSOS	H	0,0830000	31,64	2,62	
Composição Auxiliar	88316 SINAPI	SERVENTE COM ENCARGOS COMPLEMENTARES	SEDI - SERVIÇOS DIVERSOS	H	0,0350000	23,52	0,82	
Composição Auxiliar	00007348 SINAPI	TINTA ACRILICA PREMIUM PARA PISO	Material	L	0,0430000	23,28	1,00	
Insumo	00012815 SINAPI	FITA CREPE ROLO DE 25 MM X 50 M	Material	UN	0,0400000	8,89	0,35	
			MO sem LS =>	1,07	LS =>	1,21	MO com LS =>	2,28
			Valor do BDI =>	1,07			Valor com BDI =>	5,86
					<b>Quant. =&gt;</b>	<b>55,0000000</b>	<b>Preço Total =&gt;</b>	<b>322,30</b>

12.8	Código Banco	Descrição	Tipo	Und	Quant.	Valor Unit	Total	
Composição	102513 SINAPI	PINTURA DE SÍMBOLOS E TEXTOS COM TINTA ACRÍLICA, DEMARCAÇÃO COM FITA ADESIVA E APLICAÇÃO COM ROLO. AF_05/2021	PINT - PINTURAS	m²	1,0000000	51,75	51,75	
Composição Auxiliar	88310 SINAPI	PINTOR COM ENCARGOS COMPLEMENTARES	SEDI - SERVIÇOS DIVERSOS	H	0,9600000	31,64	30,37	
Composição Auxiliar	88316 SINAPI	SERVENTE COM ENCARGOS COMPLEMENTARES	SEDI - SERVIÇOS DIVERSOS	H	0,4000000	23,52	9,40	
Composição Auxiliar	00007348 SINAPI	TINTA ACRILICA PREMIUM PARA PISO	Material	L	0,4270000	23,28	9,94	
Insumo	00012815 SINAPI	FITA CREPE ROLO DE 25 MM X 50 M	Material	UN	0,2300000	8,89	2,04	
			MO sem LS =>	12,43	LS =>	14,01	MO com LS =>	26,44
			Valor do BDI =>	11,62			Valor com BDI =>	63,37



Quant. => 5,0000000 Preço Total => 316,85

13										2.729,01
13.1	Código	Banco	Descrição	Tipo	Und	Quant.	Valor Unit	Total		
Composição	171854	SBC	PISO TÁTIL OU ALERTA DIRECIONAL EM BORRACHA COR 25x25cm	PAVIMENTACOES EXTERNAS	m²	1,0000000	265,29	265,29		
Insumo	001087	SBC	COLA PLASTICA 1 LITRO	Material	UN	0,6700000	22,90	15,34		
Insumo	068422	SBC	ACESSIBILIDADE - PISO TÁTIL OU ALERTA DIRECIONAL EM BORRACHA COR AMARELA 25x25cm	Material	m²	1,0000000	198,33	198,33		
Insumo	099050	SBC	PEDREIRO	Mão de Obra	H	1,5410000	19,78	30,48		
Insumo	099900	SBC	SERVENTE	Mão de Obra	H	1,5410000	13,72	21,14		
				MO sem LS =>	24,27	LS =>	27,35	MO com LS =>	51,62	
				Valor do BDI =>	59,61			Valor com BDI =>	324,90	
						<b>Quant. =&gt;</b>	<b>3,2500000</b>	<b>Preço Total =&gt;</b>	<b>1.055,92</b>	

13.2										1.453,21
Composição	Código	Banco	Descrição	Tipo	Und	Quant.	Valor Unit	Total		
Composição	7324	ORSE	Piso tátil direcional e/ou alerta, de concreto, colorido, p/deficientes visuais, dimensões 25x25cm, aplicado com argamassa industrializada ac-ii, rejuntado, exclusive regularização de base	Azelejos e Cerâmicas	m²	1,0000000	152,13	152,13		
Composição Auxiliar	10549	ORSE	Encargos Complementares - Servente	Provisórios	h	1,2000000	3,80	4,56		
Composição Auxiliar	10550	ORSE	Encargos Complementares - Pedreiro	Provisórios	h	0,5000000	3,67	1,83		
Insumo	2540	ORSE	Rejunte colorido flexível para revestimentos cerâmicos	Material	kg	0,5200000	3,50	1,82		
Insumo	2684	ORSE	Argamassa industrializada Votomassa AC-II, ou similar	Material	kg	4,0000000	1,56	6,24		
Insumo	6897	ORSE	Piso tátil direcional e/ou alerta, de concreto, colorido, dim 25x25 cm, para deficiente visual	Material	m²	1,0500000	106,42	111,74		
Insumo		ORSE	Pedreiro (horista)	Mão de Obra	h	0,5000000	19,13	9,56		
Insumo	00004750/SIN	ORSE	Servente de obras (horista)	Mão de Obra	h	1,2000000	13,65	16,38		
Insumo	00006111/SIN									
				MO sem LS =>	12,20	LS =>	13,74	MO com LS =>	25,94	
				Valor do BDI =>	34,18			Valor com BDI =>	186,31	
						<b>Quant. =&gt;</b>	<b>7,8000000</b>	<b>Preço Total =&gt;</b>	<b>1.453,21</b>	

13.3										219,88
Composição	Código	Banco	Descrição	Tipo	Und	Quant.	Valor Unit	Total		
Composição	102491	SINAPI	PINTURA DE PISO COM TINTA ACRÍLICA, APLICAÇÃO MANUAL, 2 DEMÃOS. INCLUSO FUNDO PREPARADOR. AF_05/2021	PINT - PINTURAS	m²	1,0000000	23,02	23,02		
Composição Auxiliar	88310	SINAPI	PINTOR COM ENCARGOS COMPLEMENTARES	SEDI - SERVIÇOS DIVERSOS	H	0,2750000	31,64	8,70		
Composição Auxiliar	88316	SINAPI	SERVENTE COM ENCARGOS COMPLEMENTARES	SEDI - SERVIÇOS DIVERSOS	H	0,1150000	23,52	2,70		
Insumo	00006085	SINAPI	SELADOR ACRILICO OPACO PREMIUM INTERIOR/EXTERIOR	Material	L	0,1600000	10,00	1,60		
Insumo	00007348	SINAPI	TINTA ACRILICA PREMIUM PARA PISO	Material	L	0,4270000	23,28	9,94		
Insumo	00012815	SINAPI	FITA CREPE ROLO DE 25 MM X 50 M	Material	UN	0,0100000	8,89	0,08		
				MO sem LS =>	3,56	LS =>	4,02	MO com LS =>	7,58	
				Valor do BDI =>	5,17			Valor com BDI =>	28,19	
						<b>Quant. =&gt;</b>	<b>7,8000000</b>	<b>Preço Total =&gt;</b>	<b>219,88</b>	

14										11.914,63
14.1	Código	Banco	Descrição	Tipo	Und	Quant.	Valor Unit	Total		
Composição	DPEMA-0036	Próprio	ASSENTAMENTO DE TUIJO MACIÇO PARA CANTEIRO DE JARDIM. H=40CM. SOBRE FUNDAÇÃO EM TUIJO CERÂMICO E LASTRO DE CONCRETO - INCLUSO CHAPISCO E REBOCO IMPERMEABILIZANTE INTERNO	ASTU - ASSENTAMENTO DE TUBOS E PECAS	M	1,0000000	80,38	80,38		
Composição Auxiliar	93358	SINAPI	ESCAVAÇÃO MANUAL DE VALA. AF_09/2024	MOVT - MOVIMENTO DE TERRA	m³	0,0150000	93,03	1,39		
Composição Auxiliar	6320	ORSE	Lastro de concreto, fck=15 mpa, lançado e adensado	Concreto Simples	m³	0,0080000	578,34	4,62		
Composição Auxiliar	103334	SINAPI	ALVENARIA DE VEDAÇÃO DE BLOCOS CERÂMICOS FURADOS NA HORIZONTAL DE 14X9X19 CM (ESPESSURA 14 CM, BLOCO DEITADO) E ARGAMASSA DE ASSENTAMENTO COM PREPARO EM BETONEIRA. AF_12/2021	PARE - PAREDES/PAINEIS	m²	0,1000000	154,17	15,41		
Composição Auxiliar	155	ORSE	Alvenaria tijolo cerâmico maciço (5x9x19), esp = 0,09m (singela), com argamassa traço 1:3 (cimento / cal / areia) c/ junta de 2,0cm - R1	Alvenarias de Vedação	m²	0,4000000	108,10	43,24		
Composição Auxiliar	87894	SINAPI	CHAPISCO APLICADO EM ALVENARIA (SEM PRESENÇA DE VÃOS) E ESTRUTURAS DE CONCRETO DE FACHADA, COM COLHER DE PEDREIRO. ARGAMASSA TRAÇO 1:3 COM PREPARO EM BETONEIRA 400L. AF_10/2022	REVE - REVESTIMENTO E TRATAMENTO DE SUPERFÍCIES	m²	0,3500000	7,21	2,52		
Composição Auxiliar	3318	ORSE	Reboco especial de parede 2cm com argamassa traço 1:3 cimento / areia / vedacit	Conversão InfoWORca	m²	0,3500000	37,72	13,20		
				MO sem LS =>	16,14	LS =>	18,19	MO com LS =>	34,33	
				Valor do BDI =>	18,06			Valor com BDI =>	98,44	
						<b>Quant. =&gt;</b>	<b>22,8600000</b>	<b>Preço Total =&gt;</b>	<b>2.250,33</b>	

14.2										268,43
Composição	Código	Banco	Descrição	Tipo	Und	Quant.	Valor Unit	Total		
Composição	2200	ORSE	Aplicação de resina sobre revestimento de pedra piso ou parede	Pisos Cerâmicos	m²	1,0000000	21,81	21,81		
Composição Auxiliar	10549	ORSE	Encargos Complementares - Servente	Provisórios	h	0,5000000	3,80	1,90		
Composição Auxiliar	10553	ORSE	Encargos Complementares - Pintor	Provisórios	h	0,5000000	3,87	1,93		
Insumo	1926	ORSE	Recril / resina para revestimentos	Material	l	0,0850000	18,90	1,60		
Insumo		ORSE	Pintor (horista)	Mão de Obra	h	0,5000000	19,13	9,56		
Insumo	00004783/SIN	ORSE	Servente de obras (horista)	Mão de Obra	h	0,5000000	13,65	6,82		
Insumo	00006111/SIN									
				MO sem LS =>	7,70	LS =>	8,68	MO com LS =>	16,38	
				Valor do BDI =>	4,90			Valor com BDI =>	26,71	
						<b>Quant. =&gt;</b>	<b>10,0500000</b>	<b>Preço Total =&gt;</b>	<b>268,43</b>	





14.3	Código Banco	Descrição	Tipo	Und	Quant.	Valor Unit	Total	
Composição	2394 ORSE	Fornecimento e espalhamento de terra vegetal preparada	Paisagismo	m²	1,0000000	125,18	125,18	
Composição Auxiliar	10549 ORSE	Encargos Complementares - Servente	Provisórios	h	1,6000000	3,80	6,08	
Insumo	140 ORSE	Adubo orgânico bovino, cacau ou similar	Material	m³	0,1000000	27,67	2,76	
Insumo	2208 ORSE	Terra vegetal	Material	m³	0,9000000	105,00	94,50	
Insumo	ORSE	Servente de obras (horista)	Mão de Obra	h	1,6000000	13,65	21,84	
	00006111/SIN							
			MO sem LS =>	10,27	LS =>	11,57	MO com LS =>	21,84
			Valor do BDI =>	28,12			Valor com BDI =>	153,30
					<b>Quant. =&gt;</b>	<b>3,8500000</b>	<b>Preço Total =&gt;</b>	<b>590,20</b>

14.4	Código Banco	Descrição	Tipo	Und	Quant.	Valor Unit	Total	
Composição	DPEMA-0037 Próprio	FORNECIMENTO E PLANTIO DE MUDAS DE MOREIA, PODOCARPO E PATA DE ELEFANTE, COM ORNAMENTAÇÃO EM SEIXO ROLADO BRANCO n° 02, SOBRE MANTA BIDIM	SEDI - SERVIÇOS DIVERSOS	UN	1,0000000	4.906,36	4.906,36	
Composição Auxiliar	88441 SINAPI	JARDINEIRO COM ENCARGOS COMPLEMENTARES	SEDI - SERVIÇOS DIVERSOS	H	3,0000000	24,42	73,26	
Composição Auxiliar	83739 SINAPI	FORNECIMENTO/INSTALACAO DE MANTA BIDIM RT-10	DROP - DRENAGEM/OBRAS DE CONTENÇÃO / POCOS DE VISITA	m²	10,0000000	10,08	100,80	
Insumo	14866 Próprio	Seixo branco 15kg	Material	UN	60,0000000	38,90	2.334,00	
Insumo	14868 Próprio	Muda de Moreia - 0,40m de altura	Material	UN	12,0000000	25,00	300,00	
Insumo	14869 Próprio	Muda de Podocarp - 1,20m de altura	Material	UN	12,0000000	49,90	598,80	
Insumo	14870 Próprio	Muda de Beaucarnea (Pata de elefante) - 1,20m de altura	Material	UN	5,0000000	299,90	1.499,50	
			MO sem LS =>	24,27	LS =>	27,35	MO com LS =>	51,62
			Valor do BDI =>	1.102,45			Valor com BDI =>	6.008,81
					<b>Quant. =&gt;</b>	<b>1,0000000</b>	<b>Preço Total =&gt;</b>	<b>6.008,81</b>

14.5	Código Banco	Descrição	Tipo	Und	Quant.	Valor Unit	Total	
Composição	10234 ORSE	Grama esmeralda em placas, fornecimento e plantio	Paisagismo	m²	1,0000000	26,55	26,55	
Composição Auxiliar	10549 ORSE	Encargos Complementares - Servente	Provisórios	h	0,0800000	3,80	0,30	
Composição Auxiliar	10581 ORSE	Encargos Complementares - Jardineiro	Provisórios	h	0,0800000	3,80	0,30	
Insumo	140 ORSE	Adubo orgânico bovino, cacau ou similar	Material	m³	0,0050000	27,67	0,13	
Insumo	2208 ORSE	Terra vegetal	Material	m³	0,0800000	105,00	8,40	
Insumo	3800 ORSE	Adubo mineral NPK (10-10-10)	Material	kg	0,1000000	3,00	0,30	
Insumo	11005 ORSE	Grama esmeralda em placas	Material	m²	1,0000000	14,80	14,80	
Insumo	ORSE	Servente de obras (horista)	Mão de Obra	h	0,0800000	13,65	1,09	
Insumo	ORSE	Jardineiro (horista)	Mão de Obra	h	0,0800000	15,49	1,23	
	00006111/SIN							
	00044503/SIN							
			MO sem LS =>	1,09	LS =>	1,23	MO com LS =>	2,32
			Valor do BDI =>	5,96			Valor com BDI =>	32,51
					<b>Quant. =&gt;</b>	<b>73,4000000</b>	<b>Preço Total =&gt;</b>	<b>2.386,23</b>

14.6	Código Banco	Descrição	Tipo	Und	Quant.	Valor Unit	Total	
Composição	2082 ORSE	Torneira cromada para jardim, DECA 1153C39, 1/2" ou similar	Louças e Metais Sanitários	un	1,0000000	67,96	67,96	
Composição Auxiliar	10549 ORSE	Encargos Complementares - Servente	Provisórios	h	0,3400000	3,80	1,29	
Composição Auxiliar	10554 ORSE	Encargos Complementares - Encanador	Provisórios	h	0,3400000	3,73	1,26	
Insumo	981 ORSE	Fita veda rosca 18mm	Material	m	0,3000000	0,22	0,06	
Insumo	ORSE	Encanador ou bombeiro hidráulico (horista)	Mão de Obra	h	0,3400000	19,13	6,50	
Insumo	ORSE	Servente de obras (horista)	Mão de Obra	h	0,3400000	13,65	4,64	
Insumo	ORSE	Torneira metálica cromada para jardim / tanque, com bico plástico, cano longo, de parede, padrão popular / uso geral, 1/2" ou 3/4" (ref 1153 / 1130)	Material	un	1,0000000	54,21	54,21	
	00002696/SIN							
	00006111/SIN							
	00011762/SIN API							
			MO sem LS =>	5,24	LS =>	5,90	MO com LS =>	11,14
			Valor do BDI =>	15,27			Valor com BDI =>	83,23
					<b>Quant. =&gt;</b>	<b>1,0000000</b>	<b>Preço Total =&gt;</b>	<b>83,23</b>

14.7	Código Banco	Descrição	Tipo	Und	Quant.	Valor Unit	Total	
Composição	1358 ORSE	Mangueira trançada de alta pressão spt 250p ø = 3/4"	Tubos e Conexões de PVC Rígido	m	1,0000000	13,37	13,37	
Composição Auxiliar	10549 ORSE	Encargos Complementares - Servente	Roscável Provisórios	h	0,1200000	3,80	0,45	
Composição Auxiliar	10554 ORSE	Encargos Complementares - Encanador	Provisórios	h	0,1200000	3,73	0,44	
Insumo	1582 ORSE	Mangueira trançada de alta pressão spt 250p ø = 3/4"	Material	m	1,0000000	8,56	8,56	
Insumo	ORSE	Encanador ou bombeiro hidráulico (horista)	Mão de Obra	h	0,1200000	19,13	2,29	
Insumo	ORSE	Servente de obras (horista)	Mão de Obra	h	0,1200000	13,65	1,63	
	00002696/SIN							
	00006111/SIN							
			MO sem LS =>	1,84	LS =>	2,08	MO com LS =>	3,92
			Valor do BDI =>	3,00			Valor com BDI =>	16,37
					<b>Quant. =&gt;</b>	<b>20,0000000</b>	<b>Preço Total =&gt;</b>	<b>327,40</b>

15	Código Banco	Descrição	Tipo	Und	Quant.	Valor Unit	Total	
15.1		LIMPEZA DE OBRA					3.128,31	
Composição	9537 SINAPI	LIMPEZA FINAL DA OBRA	SEDI - SERVIÇOS DIVERSOS	m²	1,0000000	4,13	4,13	
Composição Auxiliar	88316 SINAPI	SERVENTE COM ENCARGOS COMPLEMENTARES	SEDI - SERVIÇOS DIVERSOS	H	0,1400000	23,52	3,29	
Insumo	00000003 SINAPI	ACIDO CLORIDRICO / ACIDO MURIATICO, DILUICAO 10% A 12% PARA USO EM LIMPEZA	Material	L	0,0500000	16,82	0,84	
			MO sem LS =>	0,98	LS =>	1,11	MO com LS =>	2,09
			Valor do BDI =>	0,92			Valor com BDI =>	5,05



Quant. => 202,2900000 Preço Total => 1.021,56

15.2	Código Banco	Descrição	Tipo	Und	Quant.	Valor Unit	Total	
Composição	26 ORSE	Coleta e carga manuais de entulho	Demolições / Remoções	m³	1,0000000	17,45	17,45	
Composição Auxiliar	10549 ORSE	Encargos Complementares - Servente	Provisórios	h	1,0000000	3,80	3,80	
Insumo	00006111/SIN	Servente de obras (horista)	Mão de Obra	h	1,0000000	13,65	13,65	
			MO sem LS =>	6,42	LS =>	7,23	MO com LS =>	13,65
			Valor do BDI =>	3,92			Valor com BDI =>	21,37
					Quant. =>	40,4600000	Preço Total =>	864,63

15.3	Código Banco	Descrição	Tipo	Und	Quant.	Valor Unit	Total	
Composição	DPEMA-0038 Próprio	DESCARTE DE RESÍDUOS MISTURADO DA CONSTRUÇÃO CIVIL EM ÁREA LICENCIADA	SEDI - SERVIÇOS DIVERSOS	m³	1,0000000	25,07	25,07	
Composição Auxiliar	72881 SINAPI	TRANSPORTE LOCAL COM CAMINHAO BASCULANTE 6 M3, RODOVIA PAVIMENTADA ( PARA DISTANCIAS SUPERIORES A 4 KM )	MOVT - MOVIMENTO DE TERRA	M3XKM	2,6680000	1,90	5,06	
Composição Auxiliar	10039 ORSE	Descarte de resíduos da construção civil em área licenciada	Limpeza	t	0,6670000	30,00	20,01	
			MO sem LS =>	0,32	LS =>	0,37	MO com LS =>	0,69
			Valor do BDI =>	5,63			Valor com BDI =>	30,70
					Quant. =>	40,4600000	Preço Total =>	1.242,12

16	AS BUILT DE OBRA							11.138,97
16.1	Código Banco	Descrição	Tipo	Und	Quant.	Valor Unit	Total	
Composição	000516 SBC	VISTORIA IMOVEL P/LEVANT."AS BUILT"ENG./HORA AREA ATE 1250M2	PROJETOS	m²	1,0000000	31,74	31,74	
Insumo	099316 SBC	ENGENHEIRO CIVIL SENIOR (160 HORAS/MES)	Mão de Obra	H	0,1420000	196,83	27,94	
Insumo	099453 SBC	DESENHISTA EM AUTOCAD	Mão de Obra	H	0,1420000	26,82	3,80	
			MO sem LS =>	14,92	LS =>	16,82	MO com LS =>	31,74
			Valor do BDI =>	7,13			Valor com BDI =>	38,87
					Quant. =>	286,5700000	Preço Total =>	11.138,97

Total sem BDI 397.857,46  
Total do BDI 89.339,71  
Total Geral 487.197,17

Juliana Rachel Vidigal do Ó  
Setor de Engenharia

ASSINADO DIGITALMENTE, PARA VALIDAR ESTE DOCUMENTO ACESSE:  
<https://intranet.ma.def.br/validar?c=3aba9a8-dce1-42fd-8d43-e89d0be0ceb4>



Obra  
SOR-PLANILHA ORÇAMENTARIA-LORETO-REV00

Bancos  
SINAPI - 09/2024 - Maranhão  
SBC - 10/2024 - Maranhão  
ORSE - 07/2024 - Sergipe

B.D.I.  
22,47%

Encargos Sociais  
Não Desonerado:  
Horista: 112,85%  
Mensalista: 69,90%

Curva ABC de Insumos

Código Banco	Descrição	Tipo	Und	Quantidade		Valor Unitário		Total		Peso	Valor Acumulado	Peso Acumulado
				Operativa	Improdutiva	Operativa	Improdutiva	Operativa	Improdutiva			
00040936 SINAPI	ENGENHEIRO CIVIL JUNIOR (MENSALISTA)	Mão de Obra	MES	3,0273300		21.987,17		66.562,42		13,66%	66.562,42	13,66%
00006111 SINAPI	SERVENTE DE OBRAS (HORISTA)	Mão de Obra	H	1.344,2153725		17,89		24.048,01		4,94%	90.610,43	18,60%
00037370 SINAPI	ALIMENTAÇÃO - HORISTA (COLETADO CAIXA - ENCARGOS COMPLEMENTARES)	Outros	H	4.178,6795249		5,68		23.734,90		4,87%	114.345,33	23,47%
00004750 SINAPI	PEDREIRO (HORISTA)	Mão de Obra	H	829,6497716		24,53		20.351,31		4,18%	134.696,64	27,65%
00040818 SINAPI	ENCARREGADO GERAL DE OBRAS (MENSALISTA)	Mão de Obra	MES	3,0547800		6.028,80		18.416,66		3,78%	153.113,30	31,43%
ORSE	Servente de obras (horista)	Mão de Obra	h	1.064,1011202		16,71		17.781,13		3,65%	170.894,43	35,08%
00006111S	ÁREA PARA ATERRIO - POSTO JAZIDA/FORNECEDOR (RETRADO NA JAZIDA, SEM TRANSPORTE)	Material	m²	315,6600000		55,11		17.396,02		3,57%	188.290,45	38,65%
11707 ORSE	Gratid Nylofor 3D, malha 20x5cm, Ø 5mm 250x203 cm, Belgo ou similar	Material	pc	9,9772900		1.420,65		14.174,24		2,91%	202.464,69	41,56%
00001379 SINAPI	CIMENTO PORTLAND COMPOSTO CP II-32	Material	KG	12.898,8152658		1,05		13.543,76		2,78%	216.008,44	44,34%
00007267 SINAPI	BLOCO CERAMICO / TUBO VAZADO PARA ALVENARIA DE VEDACAO, 6 FURROS NA HORIZONTAL, 9 X 14 X 19 CM (L X A X C)	Material	UN	11.752,1227200		0,96		11.282,04		2,32%	227.290,48	46,65%
099316 SBC	ENGENHEIRO CIVIL SENIOR (160 HORAS/MES)	Mão de Obra	H	40,6929400		241,05		9.809,03		2,01%	237.099,52	48,67%
DPEMA-1 Próprio 0013	VIGIA NOTURNO, HORA EFETIVAMENTE TRABALHADA DE 24H AS 7H (COM ADICIONAL NOTURNO E HORA EXTRA 50% E 100% AOS FINAIS DE SEMANA)	Mão de Obra	H	420,0000000		22,77		9.563,40		1,96%	246.662,92	50,63%
DPEMA-1 Próprio 0012	VIGIA NOTURNO, HORA EFETIVAMENTE TRABALHADA DE 17 H AS 24 H (COM ADICIONAL NOTURNO E HORA EXTRA 50% E 100% AOS FINAIS DE SEMANA)	Mão de Obra	H	420,0000000		22,25		9.345,00		1,92%	256.007,92	52,55%
11708 ORSE	Poste de gradil Nylofor 3D, h=2,60m, seção de 40x60mm, Belgo ou similar	Material	pc	17,2238910		435,99		7.509,44		1,54%	263.517,36	54,09%
00037372 SINAPI	EXAMES - HORISTA (COLETADO CAIXA - ENCARGOS COMPLEMENTARES)	Outros	H	4.178,6795249		1,64		6.853,03		1,41%	270.370,39	55,50%
00007156 SINAPI	TELA DE AÇO SOLDADA NERVURADA, CA-60, Q-196, (3,11 KG/M2), DIAMETRO DO FIO = 5,0 MM, LARGURA = 2,45 M, ESPACAMENTO DA MALHA = 10 X 10 CM	Material	m²	213,6286160		31,80		6.793,33		1,39%	277.163,73	56,89%
00000033 SINAPI	ACO CA-50, 8,0 MM, VERGALHAO	Material	KG	516,8937000		12,02		6.213,06		1,28%	283.376,79	58,16%
ORSE	Pedreiro (horista)	Mão de Obra	h	242,6059824		23,42		5.681,83		1,17%	289.058,62	59,33%
00004750S	CARPINTEIRO DE FORMAS (HORISTA)	Mão de Obra	H	206,6040286		24,53		5.117,06		1,05%	294.175,68	60,38%
ORSE	Cimento portland composto cp ii-32	Material	kg	4.982,5485120		0,93		4.633,77		0,95%	298.809,45	61,33%
00004783 SINAPI	PINTOR (HORISTA)	Mão de Obra	H	169,7404444		25,68		4.358,93		0,89%	303.168,38	62,23%
00000995 SINAPI	CABO DE COBRE, FLEXIVEL, CLASSE 4 OU 5, ISOLACAO EM PVC/IA, ANTICHAMA BWF-B, COBERTURA PVC-ST1, ANTICHAMA BWF-B, 1 CONDUTOR, 0,6/1 KV, SECAO NOMINAL 16 MM2	Material	M	200,0000000		20,94		4.188,00		0,86%	307.356,38	63,09%
00000370 SINAPI	ÁREA MEDIA - POSTO JAZIDA/FORNECEDOR (RETRADO NA JAZIDA, SEM TRANSPORTE)	Material	m²	37,0871879		110,22		4.087,75		0,84%	311.444,13	63,83%
00036155 SINAPI	BLOQUETE/PISO INTERTRAVADO DE CONCRETO - MODELO ONDA/16 FACES/RETANGULAR/TUOLINHO/PAVER/HOLANDES/PARALELEPIPEDO, 20 X 10" CM, E = 6 CM, RESISTENCIA DE 35 MPa, COR NATURAL	Material	m²	74,2632360		54,63		4.057,00		0,83%	315.501,13	64,76%
00043491 SINAPI	EPI - FAMILIA SERVENTE - HORISTA (ENCARGOS COMPLEMENTARES - COLETADO CAIXA)	Equipamento	H	2.334,4105075		1,62		3.781,75		0,78%	319.282,88	65,53%
ORSE	Engenheiro civil de obra senior (horista)	Mão de Obra	h	20,1058000		177,93		3.577,42		0,73%	322.860,30	66,27%
00002708S	Chapa em polycarbonato, cor fumê, 8mm	Material	m²	7,7175000		454,58		3.508,22		0,72%	326.368,52	66,99%
ORSE	Locacao de container 2,30 x 4,30 m, alt. 2,50 m, para sanitario, com 3 bacias, 4 chuveiros, 1 lavatorio e 1 mictorio (nao inclui mobilizacao/desmobilizacao)	Equipamento	mes	3,0000000		1.157,62		3.472,86		0,71%	329.841,38	67,70%
000010777S	VIGIA DIURNO (HORISTA)	Mão de Obra	H	193,1251200		17,89		3.455,01		0,71%	333.296,39	68,41%
ORSE	Anel em concreto armado, liso, para pcos de visitas, pcosde inspecao, fossas septicas e sumidouros, sem fundo, diametro interno de 1,00 m e altura de 0,50 m	Material	un	12,0000000		287,06		3.444,72		0,71%	336.741,11	69,12%
00007356 SINAPI	TINTA LATEX ACRILICA PREMIUM, COR BRANCO FOSCO	Material	L	80,8927430		42,50		3.437,94		0,71%	340.179,05	69,82%
2694 ORSE	Cabo de cobre nú 50 mm2 - 1/0 AWG	Material	kg	22,8800000		148,07		3.387,84		0,70%	343.566,89	70,52%
9327 ORSE	Gratid Nylofor 3D, malha 20x5cm, Ø 5mm 250x243 cm, pintura branca, verde e preta, Belgo ou similar, inclusive postes (seção 60x40mm e h=3,20m) e acessórios	Material	pc	1,2213320		2.667,39		3.257,77		0,67%	346.824,66	71,19%
00037371 SINAPI	TRANSPORTE - HORISTA (COLETADO CAIXA - ENCARGOS COMPLEMENTARES)	Serviços	H	4.178,6795249		0,77		3.217,58		0,66%	350.042,25	71,85%
4299 ORSE	Aluguel de container - Almoxnarifado sem banheiro - 6,00 x 2,40m	Serviços	mes	3,0000000		979,76		2.939,28		0,60%	352.981,53	72,45%
14866 Próprio	Seixo branco 15kg	Material	UN	60,0000000		47,64		2.858,40		0,59%	355.839,93	73,04%
00007348 SINAPI	TINTA ACRILICA PREMIUM PARA PISO	Material	L	93,2206000		28,51		2.657,76		0,55%	358.497,69	73,58%
158 ORSE	Almoo (Participação do empregador)	Material	un	152,8050151		17,14		2.615,65		0,54%	361.113,34	74,12%
00004221 SINAPI	OLEO DIESEL COMBUSTIVEL COMUM METROPOLITANO S-10 OU S-500	Material	L	310,5194349		7,16		2.223,32		0,46%	363.336,66	74,58%
00002696 SINAPI	ENCANADOR OU BOMBEIRO HIDRAULICO (HORISTA)	Mão de Obra	H	85,0690784		24,53		2.086,74		0,43%	365.423,40	75,01%
00004721 SINAPI	PEDRA BRITADA N. 1 (9,5 a 19 MM) POSTO PEDREIRA/FORNECEDOR, SEM FRETE	Material	m³	18,2375534		113,73		2.074,16		0,43%	367.497,56	75,43%
00006117 SINAPI	CARPINTEIRO AUXILIAR (HORISTA)	Mão de Obra	H	105,6847624		18,87		1.994,27		0,41%	369.491,83	75,84%
00040863 SINAPI	EXAMES - MENSALISTA (COLETADO CAIXA - ENCARGOS COMPLEMENTARES)	Material	MES	6,0000000		308,72		1.852,32		0,38%	371.344,15	76,22%
14870 Próprio	Muda de Beaucasnea (Pata de elefante) - 1,20m de altura	Material	UN	5,0000000		367,28		1.836,40		0,38%	373.180,55	76,60%
00004059 SINAPI	MEIO-FIO OU GUIA DE CONCRETO, PRE-MOLDADO, COMP 1 M, 30 X 12/15" CM (H X Lx1L2)	Material	M	40,2000000		45,62		1.833,92		0,38%	375.014,47	76,97%
ORSE	Área grossa - posto jazida/fornecedor (retrado na jazida, sem transporte)	Material	m²	13,3198281		136,46		1.817,62		0,37%	376.832,10	77,35%
00000367S	FERRAMENTAS - FAMILIA SERVENTE - HORISTA (ENCARGOS COMPLEMENTARES - COLETADO CAIXA)	Equipamento	H	2.334,4105075		0,74		1.727,46		0,35%	378.559,56	77,70%
00043467 SINAPI	Caminhão tanque 6000 l (m. benz - ATEGO 1418/42 - 136,0 hp ou equivalente)	Equipamento	h	19,3757300		84,73		1.641,71		0,34%	380.201,27	78,04%
ORSE	Pedra britada n. 2 (19 a 38 mm) posto pedreira/fornecedor, sem frete	Material	m³	11,1167845		147,39		1.638,50		0,34%	381.839,77	78,37%
00004718S	ARMADOR (HORISTA)	Mão de Obra	H	65,2844316		24,53		1.601,43		0,33%	383.441,20	78,70%
00043059 SINAPI	ACO CA-60, 4,2 MM, OU 5,0 MM, OU 6,0 MM, OU 7,0 MM, VERGALHAO	Material	KG	148,4539400		10,72		1.591,43		0,33%	385.032,62	79,03%
00000246 SINAPI	AUXILIAR DE ENCANADOR OU BOMBEIRO HIDRAULICO (HORISTA)	Mão de Obra	H	83,6941955		18,87		1.579,31		0,32%	386.611,93	79,35%
10492 ORSE	Cesta Básica	Material	un	6,7458022		232,69		1.569,68		0,32%	388.181,61	79,68%
2208 ORSE	Terra vegetal	Material	m³	12,1818000		128,59		1.566,46		0,32%	389.748,07	80,00%
00037666 SINAPI	OPERADOR DE BETONEIRA ESTACIONARIA / MISTURADOR (HORISTA)	Mão de Obra	H	79,5345756		19,47		1.548,54		0,32%	391.296,61	80,32%
00004021 SINAPI	GEOTEXTIL NAO TECIDO AGULHADO DE FILAMENTOS CONTINUOS 100% POLIESTER, RESISTENCIA A TRACAO = 14 KN/M	Material	m²	115,0000000		13,27		1.526,05		0,31%	392.822,66	80,63%
00034640 SINAPI	CAIXA D'AGUA / RESERVATORIO EM POLIETILENO, 2000 LITROS, COM TAMP	Material	UN	1,0000000		1.500,68		1.500,68		0,31%	394.323,34	80,94%
007474 SBC	A R T TABELA A DO CREA ACIMA DE 15000,01	Material	UN	4,0000000		365,49		1.461,96		0,30%	395.785,30	81,24%
81 ORSE	Apo ca-50 6,3 x 12,5 mm	Material	kg	123,2840000		11,61		1.431,33		0,29%	397.216,62	81,53%
ORSE	Área fina - posto jazida/fornecedor (retrado na jazida, sem transporte)	Material	m²	10,5600000		134,71		1.422,54		0,29%	398.639,16	81,82%
00000366S	Pintor (horista)	Mão de Obra	h	60,4260000		23,42		1.415,18		0,29%	400.054,34	82,11%
00004783S	EPI - FAMILIA PEDREIRO - HORISTA (ENCARGOS COMPLEMENTARES - COLETADO CAIXA)	Equipamento	H	925,7965511		1,51		1.397,95		0,29%	401.452,29	82,40%
DPEMA-1 Próprio 0002	TAXA MUNICIPAL HABITE-SE DA OBRA	Taxas	m²	525,2500000		2,64		1.386,66		0,28%	402.838,95	82,68%
00010542 SINAPI	CALHA/CANALETA DE CONCRETO SIMPLES, TIPO MEIA CANA, DIAMETRO DE 40 CM, PARA AGUA PLUVIAL DESENHISTA EM AUTOCAD	Material	M	27,6555000		48,18		1.360,10		0,28%	404.199,05	82,96%
099453 SBC	Operador de betoneira	Mão de Obra	H	40,6929400		32,84		1.336,36		0,27%	405.535,41	83,24%
11005 ORSE	Grama esmeralda em placas	Material	m²	73,4000000		18,12		1.330,01		0,27%	406.865,41	83,51%
12678 ORSE	Fixador poliamida 40 x 60mm, para poste Nylofor, Belgo ou similar	Material	pc	92,3550000		14,35		1.325,29		0,27%	408.190,71	83,78%
00044058 SINAPI	CAMINHÃO TOCO, PESO BRUTO TOTAL 10930 KG, CARGA ÚTL. MÁXIMA 10930 KG, DISTANCIA ENTRE EIXOS 3,56 M, POTENCIA 226 CV (INCLUI CABINE E CHASSI, NAO INCLUI CARROceria)	Equipamento	UN	0,0018141		707.567,66		1.283,60		0,26%	409.474,31	84,05%
DPEMA-1 Próprio 0003	LICENÇAS CBMMa / SEMA / SIMMA / PPRa	Taxas	m²	525,2500000		2,44		1.281,61		0,26%	410.755,92	84,31%
00002436 SINAPI	ELETRICISTA (HORISTA)	Mão de Obra	H	52,1391134		24,53		1.278,97		0,26%	412.034,89	84,57%
00021009 SINAPI	TUBO AÇO GALVANIZADO COM COSTURA, CLASSE LEVE, DN 20 MM (34"), E = 2,25 MM, 1,3" KG/M (NBR 5580)	Material	M	40,4250000		31,02		1.253,98		0,26%	413.288,87	84,83%
00043053 SINAPI	ACO CA-25, 6,3 MM OU 8,0 MM, VERGALHAO	Material	KG	113,6462400		10,87		1.235,33		0,25%	414.524,21	85,08%



00034492	SINAPI	CONCRETO USINADO BOMBEAVEL, CLASSE DE RESISTENCIA C20, COM BRITA 0 E, SLUMP = 100 +/- 20 MM, EXCLUI SERVIÇO DE BOMBAMENTO (NBR 9863)	Material	m³	1,8600720	661,33	1.230,12	1.230,12	0,25%	415.754,33	85,34%
00004433	SINAPI	CAIBRO NAO APARELHADO 6 X 6 CM, EM MACARANDUBA/MASSARANDUBA, ANGELIM OU EQUIVALENTE DA REGIAO - BRUTA	Material	M	35,5905000	33,52	1.192,99	1.192,99	0,24%	416.947,32	85,58%
00004721S	ORSE	Pedra britada n. 1 (9,5 a 19 mm) posto pedreira/fornecedor, sem frete	Material	m³	7,9556748	146,62	1.166,46	1.166,46	0,24%	418.113,78	85,82%
00006065	SINAPI	SELADOR ACRILICO OPACO PREMIUM INTERIOREXTERIOR	Material	L	90,6135100	12,24	1.109,11	1.109,11	0,23%	419.222,89	86,05%
00009841	SINAPI	TUBO PVC, SERIE R, DN 100 MM, PARA ESGOTO OU AGUAS PLUVIAIS PREDIAL (NBR 5698)	Material	M	36,2355000	30,16	1.092,86	1.092,86	0,22%	420.315,76	86,27%
00002436S	ORSE	Eletrica (horista)	Mão de Obra	h	46,4568000	23,42	1.088,02	1.088,02	0,22%	421.403,77	86,50%
00004222S	ORSE	Gasolina comum	Material	l	140,6000000	7,71	1.084,03	1.084,03	0,22%	422.487,80	86,72%
6899	ORSE	Piso 1881 direcional elou alerta, de concreto, colorido, dim 25x25 cm, para deficiente visual	Material	m²	8,1900000	130,33	1.067,40	1.067,40	0,22%	423.555,20	86,94%
00001358	SINAPI	CHAPA/PAINEL DE MADEIRA COMPENSADA RESINADA (MADEIRITE RESINADO ROSA) PARA FORMA DE CONCRETO, DE 2200 X 1100 MM, E = 17 MM	Material	m²	13,2574752	80,31	1.064,71	1.064,71	0,22%	424.619,91	87,16%
00000731	SINAPI	BOMBA CENTRIFUGA MOTOR ELETRICO MONOFASICO 0,49 HP, BOCAIS 1" X 3/4", DIAMETRO DO ROTOR 110 MM, HM/Q: 6 M / 8,3 MSH A 20 M / 1,2 MSH	Equipamento	UN	1,0000000	1.060,70	1.060,70	1.060,70	0,22%	425.680,61	87,37%
00001213S	ORSE	Carpinteiro de formas (horista)	Mão de Obra	h	44,2210654	23,42	1.035,66	1.035,66	0,21%	426.716,27	87,59%
5937	ORSE	Técnico Nível Médio Sênior - 40h - Rev 02	Mão de Obra	h	20,1058000	50,93	1.023,99	1.023,99	0,21%	427.740,26	87,80%
10503	ORSE	Descarte de resíduos misturado da construção civil em área licenciada.	Serviços	t	26,9868200	36,74	991,50	991,50	0,20%	428.731,75	88,00%
00000247	SINAPI	AJUDANTE DE ELETRICISTA (HORISTA)	Mão de Obra	H	51,2699022	18,87	967,46	967,46	0,20%	429.699,21	88,20%
00004718	SINAPI	PEDRA BRITADA N. 2 (19 A 38 MM) POSTO PEDREIRA/FORNECEDOR, SEM FRETE	Material	M	8,3700000	114,33	956,94	956,94	0,20%	430.656,16	88,39%
00004257	SINAPI	OPERADOR DE MARTELETE OU MARTELETEIRO (HORISTA)	Mão de Obra	H	48,4593600	19,47	943,50	943,50	0,19%	431.599,66	88,59%
10761	ORSE	Refeição - café da manhã ( café com leite e dois pães com manteiga)	Serviços	un	152,6050151	6,12	933,94	933,94	0,19%	432.533,60	88,78%
1892	ORSE	Primer universal	Material	l	19,5739200	47,48	929,37	929,37	0,19%	433.462,97	88,97%
00043465	SINAPI	FERRAMENTAS - FAMILIA PEDREIRO - HORISTA (ENCARGOS COMPLEMENTARES - COLETADO CAIXA)	Equipamento	H	925,7965511	1,00	925,80	925,80	0,19%	434.388,77	89,16%
00004517	SINAPI	SARRAFO "2,5 X 7,5" CM EM PINUS, MISTA OU EQUIVALENTE DA REGIAO - BRUTA	Material	M	193,0956222	4,77	921,04	921,04	0,19%	435.309,81	89,35%
13255	ORSE	Placa em lona com Impressão digital 1,50 x 2,00m, inclusive estrutura em metalon 20x20cm, inclusive escoramento	Serviços	un	1,0000000	918,52	918,52	918,52	0,19%	436.226,33	89,54%
00001106	SINAPI	CAL HIDRATADA CH-I PARA ARGAMASSAS	Material	KG	624,4773401	1,42	886,76	886,76	0,18%	437.115,09	89,72%
00009838	SINAPI	TUBO PVC SERIE NORMAL, DN 50 MM, PARA ESGOTO PREDIAL (NBR 5698)	Material	M	76,5195000	11,56	884,57	884,57	0,18%	437.999,65	89,90%
00042408	SINAPI	LONA PLASTICA EXTRA FORTE PRETA, E = 200 MICRA	Material	m²	308,4290400	2,86	882,11	882,11	0,18%	438.881,76	90,08%
00043499	SINAPI	EPI - FAMILIA ENCARREGADO GERAL - MENSALISTA (ENCARGOS COMPLEMENTARES - COLETADO CAIXA)	Equipamento	MES	3,0000000	289,22	867,66	867,66	0,18%	439.749,42	90,26%
00039025	SINAPI	PORTA DE ABRIR, TIPO VENEZIANA, EM ALUMINIO, ACABAMENTO ANODIZADO NATURAL, 90 MM X 210 MM (LARGURA X ALTURA), SEM GUARNICAO/LAZAR/VISTA	Material	UN	0,9194640	941,24	865,44	865,44	0,18%	440.614,86	90,44%
3333	ORSE	Aluguel de retro escavadeira de pneus 0,23 m3 (Case - 580-h - 75,0 Hp ou equivalente) com fornecimento de combustivel	Serviços	h	10,0000000	85,44	854,40	854,40	0,18%	441.469,26	90,61%
00006212	SINAPI	TABUA "2,5 X 30 CM EM PINUS, MISTA OU EQUIVALENTE DA REGIAO - BRUTA	Material	M	35,3266510	22,65	800,13	800,13	0,16%	442.269,38	90,78%
06422	SBC	ACESSIBILIDADE - PISO TATIL OU ALERTA DIRECIONAL EM BORRACHA COR AMARELA 25x25cm	Material	m²	3,2500000	242,89	789,39	789,39	0,16%	443.058,78	90,94%
00041627	SINAPI	CAIXA DE CONCRETO ARMADO PRE-MOLDADO, COM FUNDO E TAMPA, DIMENSÕES DE 0,30 X 0,30 X 0,30 M	Material	UN	3,0000000	261,79	785,37	785,37	0,16%	443.844,15	91,10%
00041638S	ORSE	Anel de concreto armado, com furos/dreno para sumidouro, d = 1,00 m, h = 0,50m	Material	un	3,0000000	248,60	745,80	745,80	0,15%	444.589,95	91,25%
14869	Próprio	Muda de Podocarpus - 1,20m de altura	Material	UN	12,0000000	61,11	733,32	733,32	0,15%	445.323,27	91,41%
00010567	SINAPI	TABUA "2,5 X 23" CM EM PINUS, MISTA OU EQUIVALENTE DA REGIAO - BRUTA	Material	M	47,4540000	15,44	732,69	732,69	0,15%	446.055,96	91,56%
00038052	SINAPI	TUBO DRENO, CORRUGADO, ESPIRALADO, FLEXIVEL, PERFURADO, EM POLIETILENO DE ALTA DENSIDADE (PEAD), DN 100 MM, (4") PARA DRENAGEM - EM ROLLO (NORMA DNIT 093/2006 - E-M)	Material	M	50,1590000	14,35	719,65	719,65	0,15%	446.775,61	91,70%
00009868	SINAPI	TUBO PVC, SOLDÁVEL, DE 25 MM, AGUA FRIA (NBR-5648)	Material	M	132,3657720	5,41	716,10	716,10	0,15%	447.491,71	91,85%
2378	ORSE	Vale transporte	Material	un	129,1157570	5,51	711,43	711,43	0,15%	448.203,14	92,00%
DPEMA - I Próprio 0001	EXPEDIÇÃO DE ALVARÁ	Taxas	m²	525,2500000	1,29	677,57	677,57	677,57	0,14%	448.880,71	92,14%
00039475	SINAPI	DISPOSITIVO DPS CLASSE II, 1 POLO, TENSAO MAXIMA DE 385 V, CORRENTE NATURAL DE 16A (TIPO AC)	Material	UN	4,0000000	164,48	657,92	657,92	0,14%	449.536,63	92,27%
DPEMA - I Próprio 0007	PONTALETE EM AÇO GALVANIZADO, 2", 6M	Material	UN	1,0000000	643,67	643,67	643,67	0,13%	450.182,30	92,40%	
00020020	SINAPI	MOTORISTA DE CAMINHÃO-BASCULANTE (HORISTA)	Mão de Obra	H	17,5475908	35,57	624,17	624,17	0,13%	450.806,47	92,53%
00004491	SINAPI	PONTALETE "7,5 X 7,5" CM EM PINUS, MISTA OU EQUIVALENTE DA REGIAO - BRUTA	Material	M	44,7036006	13,66	610,65	610,65	0,13%	451.417,12	92,66%
00009836	SINAPI	TUBO PVC SERIE NORMAL, DN 100 MM, PARA ESGOTO PREDIAL (NBR 5698)	Material	M	37,9764000	16,01	608,00	608,00	0,12%	452.025,12	92,78%
00001346S	INAPI	Chapa/painel de madeira compensada plastificada (madeirite plastificado) paraforma de concreto, de 2200 x 1100 mm, e = 10 mm	Material	m²	11,2215600	53,80	603,72	603,72	0,12%	452.628,84	92,90%
1569	ORSE	Madeira mista serrada (barronete) 6 x 6cm - 0,0036 m3/m (angelim, louro)	Material	m	72,6461970	8,26	600,06	600,06	0,12%	453.228,90	93,03%
00004417	SINAPI	SARRAFO NAO APARELHADO "2,5 X 7" CM, EM MACARANDUBA/MASSARANDUBA, ANGELIM, PEROBA-ROSA OU EQUIVALENTE DA REGIAO - BRUTA	Material	M	64,2354600	9,33	599,32	599,32	0,12%	453.828,21	93,15%
0004069S	ORSE	Sarrafo "2,5 x 10" cm em pinus, mista ou equivalente da regio - bruta	Material	m	84,6448740	6,83	578,12	578,12	0,12%	454.406,34	93,27%
00009874	SINAPI	TUBO PVC, SOLDÁVEL, DE 40 MM, AGUA FRIA (NBR-5648)	Material	M	31,4790000	18,34	577,32	577,32	0,12%	454.983,66	93,39%
00034636	SINAPI	CAIXA D'AGUA / RESERVATORIO EM POLIETILENO, 1000 LITROS, COM TAMPA	Material	UN	1,0000000	573,15	573,15	573,15	0,12%	455.556,81	93,51%
2477	ORSE	Pá - carregadeira de esteira 1,53m3 (cat - 953 - 130,0 hp)	Equipamento	h	2,8285070	196,08	554,61	554,61	0,11%	456.114,43	93,62%
ORSE	Área média - posto jazida/fornecedor (retirado na jazida, sem transporte)	Material	m²	4,0307976	134,71	542,99	542,99	0,11%	456.654,42	93,73%	
00000370S	SINAPI	EPI - FAMILIA CARPITEIRO DE FORMAS - HORISTA (ENCARGOS COMPLEMENTARES - COLETADO CAIXA)	Equipamento	H	309,7892495	1,75	542,13	542,13	0,11%	457.196,55	93,84%
941	ORSE	Fardamento com mangas curtas	Material	un	2,2486013	236,86	532,60	532,60	0,11%	457.729,15	93,95%
00043498	SINAPI	EPI - FAMILIA ENGENHEIRO CIVIL - MENSALISTA (ENCARGOS COMPLEMENTARES - COLETADO CAIXA)	Equipamento	MES	3,0000000	171,73	515,19	515,19	0,11%	458.244,34	94,06%
2868	ORSE	Tela aço soldada nervurada CA-60, Q-283, malha 10x10cm, ferro 6,0mm, painel 2,45x0,9m, (4,48kg/m²), Telcon ou similar	Material	m²	12,1050000	41,06	497,03	497,03	0,10%	458.741,37	94,16%
00001014	SINAPI	CABO DE COBRE, FLEXIVEL, CLASSE 4 OU 5, ISOLACAO EM PVC/A, ANTICHAMA BWF-B, 1 CONDUTOR, 450/750 V, SECAO NOMINAL 2,5 MM2	Material	M	155,4250000	3,02	469,38	469,38	0,10%	459.210,75	94,26%
00035277	SINAPI	CAIXA DE GORDURA EM PVC, DIAMETRO MINIMO 300 MM, DIAMETRO DE SAIDA 100 MM, CAPACIDADE APROXIMADA 18 LITROS, COM TAMPA E CESTO	Material	UN	1,0000000	464,23	464,23	464,23	0,10%	459.674,98	94,35%
ORSE	Grama batatas em placas, sem plantio	Material	m²	35,5600000	12,94	460,15	460,15	460,15	0,09%	460.135,13	94,45%
00003324S	SINAPI	TELA DE AÇO SOLDADA GALVANIZADA/ZINCADA PARA ALVENARIA, FIO D = "1,20 A 1,70" MM, MALHA 15 X 15 MM, (C X L) "50 X 12" CM	Material	M	100,2514800	4,44	445,12	445,12	0,09%	460.580,25	94,54%
2212	ORSE	Tijolo cerâmico maçojo 5 x 9 x 19cm	Material	un	621,7920000	0,71	441,47	441,47	0,09%	461.021,72	94,63%
9326	ORSE	Caixa de equalização plateramento 20x20x10cm de sobrepço p/11 terminais de pressão cbarramento (plata-raia)	Material	un	1,0000000	427,17	427,17	427,17	0,09%	461.448,89	94,72%
00004509	SINAPI	SARRAFO "2,5 X 10" CM EM PINUS, MISTA OU EQUIVALENTE DA REGIAO - BRUTA	Material	M	61,2525000	6,93	424,48	424,48	0,09%	461.873,37	94,80%
00004230	SINAPI	OPERADOR DE MAQUINAS E TRATORES DIVERSOS - TERRAPLANAGEM (HORISTA)	Mão de Obra	H	15,8922615	26,53	421,62	421,62	0,09%	462.294,99	94,89%
3301	ORSE	Caixa de Medição trifásica CP rede	Material	un	1,0000000	417,80	417,80	417,80	0,09%	462.712,79	94,97%
2451	ORSE	Caminhão basc 9 1/6, 0 m3 (m. benz - 1315 - 150,0 kw)	Equipamento	h	7,2217200	57,75	417,05	417,05	0,09%	463.129,85	95,06%
630	ORSE	Compensado resinado 12mm - Madeiro ou similar	Material	m²	8,4133500	49,08	412,93	412,93	0,08%	463.542,77	95,14%
00035888	SINAPI	GUARNICAO / MOLDURA / ARREIMATE DE ACABAMENTO PARA ESQUADRIA, EM ALUMINIO PERFIL 25, ACABAMENTO ANODIZADO	Material	M	11,5086720	35,57	409,36	409,36	0,08%	463.952,14	95,23%
00043466	SINAPI	BRANCO OU BRILHANTE, PARA 1 FACE FERRAMENTAS - FAMILIA PINTOR - HORISTA (ENCARGOS COMPLEMENTARES - COLETADO CAIXA)	Equipamento	H	166,9047330	2,41	402,24	402,24	0,08%	464.354,38	95,31%
1274	ORSE	Junta de dilatação plástica para pisos, 27mm x 3mm	Material	m	157,5000000	2,47	389,03	389,03	0,08%	464.743,40	95,39%
00005068	SINAPI	PREGO DE AÇO POLIDO COM CABECA 17 X 21 (2 X 11)	Material	KG	15,9632376	24,04	383,76	383,76	0,08%	465.127,16	95,47%
00036531	SINAPI	RETROESCAVADEIRA SOBRE RODAS COM CARREGADEIRA, TRACAO 4 X 4, POTENCIA LIQUIDA 88 HP, PESO OPERACIONAL MINIMO DE 6674 KG, CAPACIDADE DA CARREGADEIRA DE 1,00 M3 E DA RETROESCAVADEIRA MINIMA DE 0,26 M3, PROFUNDIDADE DE ESCAVACAO MAXIMA DE 4,37 M	Equipamento	UN	0,0007180	534.462,03	383,74	383,74	0,08%	465.510,90	95,55%
00004759	SINAPI	CALCETEIRO / RASTELEIRO (HORISTA)	Mão de Obra	H	15,1008510	24,53	370,42	370,42	0,08%	465.881,33	95,62%
00034709	SINAPI	DISJUNTOR TERMOMAGNETICO PARA TRILHO DIN (IEC), TRIPOLAR, 10 - 50 A	Material	UN	5,0000000	73,91	369,55	369,55	0,08%	466.250,88	95,70%
14868	Próprio	Muda de Moreia - 0,40m de altura	Material	UN	12,0000000	30,61	367,32	367,32	0,08%	466.618,20	95,78%
00038877	SINAPI	MASSA PREMIUM PARA TEXTURA LISA DE BASE ACRILICA, USO INTERNO E EXTERNO	Material	KG	36,0347960	10,14	365,39	365,39			

00004013	SINAPI	GEOTEXTIL NÃO TECIDO AGULHADO DE FILAMENTOS CONTÍNUOS 100% POLIESTER, RESISTÊNCIA A TRAÇÃO = 69 KN/M SILICONE REPELENTE ÁGUA SÚVINIL SL.	Material	m²	37,4625000	9,52	356,64	356,64	0,07%	467.698,02	96,00%
010140	SBC	Material	UN	0,8960000	393,65	352,71	352,71	0,07%	468.050,73	96,07%	
00043490	SINAPI	EPI - FAMÍLIA PINTOR - HORISTA (ENCARGOS COMPLEMENTARES - COLETADO CAIXA)	Equipamento	H	166,9047330	2,11	352,17	352,17	0,07%	468.402,90	96,14%
00002425	ORSE	Ajudante especializado (horista)	Mão de Obra	h	20,1080000	17,02	342,20	342,20	0,07%	468.745,10	96,21%
0303	ORSE	Aterro com argila para jardim (paisagismo), Caçamba com 8m³.	Material	m³	5,2200000	64,05	334,34	334,34	0,07%	469.079,44	96,28%
00002844	ORSE	Eletroduto de pvc rígido roscável de 1 1/4", sem luva	Material	m	31,5000000	10,47	329,81	329,81	0,07%	469.409,24	96,35%
4415	ORSE	Veículo leve - Volkswagen:GOL ou similar	Equipamento	h	20,1080000	16,14	324,51	324,51	0,07%	469.733,75	96,42%
00004262	SINAPI	PA CARREGADEIRA SOBRE RODAS, POTENCIA LIQUIDA 128 HP, CAPACIDADE DA CACAMBA DE 1,7 A 2,8 M3, PESO OPERACIONAL MÁXIMO DE 11632 KG	Equipamento	UN	0,0004133	750.128,75	323,53	323,53	0,07%	470.057,28	96,48%
00034643	SINAPI	CAIXA DE INSERÇÃO PARA ATERRAMENTO E PARA RAIOS, EM POLIPROPILENO, DIAMETRO = 300 MM X ALTURA = 400 MM	Material	UN	6,0000000	53,45	320,70	320,70	0,07%	470.377,98	96,55%
00034492	ORSE	Concreto usinado bombeavel, classe de resistencia c20, com brita 0 e 1, slump= 100 +/- 20 mm, exclui servico de bombeamento (nbr 8953)	Material	m³	0,5490000	581,73	319,37	319,37	0,07%	470.697,35	96,61%
00043132	SINAPI	ARAMÉ RECOZIDO 16 BWG, D = 1,65 MM (0,016 KG/M) OU 18 BWG, D = 1,25 MM (0,01 KG/M)	Material	KG	14,6217000	21,50	314,37	314,37	0,06%	471.011,72	96,68%
2454	ORSE	Caminhão guindauto 11,5 t (m.benz - 1 1620/57 - 184,0 kg)	Equipamento	h	1,7000000	176,01	299,22	299,22	0,06%	471.310,94	96,74%
1113	ORSE	Impermeabilizante para concretos e argamassas Vedacit ou similar	Material	kg	30,9724000	9,01	279,06	279,06	0,06%	471.590,00	96,80%
00006114	SINAPI	AJUDANTE DE ARMADOR (HORISTA)	Mão de Obra	H	14,6349182	18,87	276,16	276,16	0,06%	471.866,16	96,85%
00034714	SINAPI	DIJUNTOR TERMOMAGNETICO PARA TRILHO DIN (IEC), TRIPOLAR, 63 A	Material	UN	3,0000000	88,27	264,81	264,81	0,05%	472.130,97	96,91%
00006110	SINAPI	SERRALHEIRO (HORISTA)	Mão de Obra	H	10,4747820	24,53	256,95	256,95	0,05%	472.387,91	96,96%
3804	ORSE	Cabo de cobre PP Cordplast 2 x 2,5 mm², 450/750v	Material	m	35,3000000	7,22	254,87	254,87	0,05%	472.642,78	97,01%
00002688	SINAPI	ELETRODUTO PVC FLEXIVEL CORRUGADO, COR AMARELA, DE 25 MM	Material	M	83,3940000	3,04	253,52	253,52	0,05%	472.896,30	97,06%
009551	SBC	ARANDELA LED 18W BRANCO FRIO TIPO TARTARUGA	Material	UN	8,0000000	31,16	249,28	249,28	0,05%	473.145,58	97,12%
00002885	ORSE	Eletroduto de pvc rígido roscável de 1", sem luva	Material	m	31,5000000	7,86	247,59	247,59	0,05%	473.393,17	97,17%
09250	SBC	ELETRICISTA	Mão de Obra	H	9,6560000	24,22	233,87	233,87	0,05%	473.627,04	97,21%
00007307	SINAPI	FUNDO ANTICORROSIVO PARA METAIS FERROSOS (ZARCAO)	Material	L	4,9621050	46,94	232,92	232,92	0,05%	473.859,96	97,26%
00044503	SINAPI	JARDINEIRO (HORISTA)	Mão de Obra	H	11,8807154	19,16	227,63	227,63	0,05%	474.087,59	97,31%
00009867	SINAPI	TUBO PVC, SOLDAVEL, DE 20 MM, AGUA FRIA (NBR-5648)	Material	M	47,2185000	4,80	226,65	226,65	0,05%	474.314,24	97,36%
00004234	SINAPI	OPERADOR DE ESCAVADEIRA (HORISTA)	Mão de Obra	H	9,0845618	24,53	222,84	222,84	0,05%	474.537,09	97,40%
10517	ORSE	Exames admissionais/demissionais (checkup)	Serviços	cx	5,0962626	367,41	220,31	220,31	0,05%	474.757,39	97,45%
DPEMA-1 Próprio 0004	ORSE	PLOTAGEM EM FORMATO A3, PAPEL SUFITE, PRETO E BRANCO	Serviços	UN	30,0000000	7,34	220,20	220,20	0,05%	474.977,59	97,49%
160	ORSE	Aluguel de andaime metálico tubular simples - aluguel diário por peça	Serviços	pxd	360,0000000	0,61	219,60	219,60	0,05%	475.197,19	97,54%
1066	ORSE	Haste cobreada copperweld p/aterramento d= 5/8" x 2,40m, excluso conector	Material	un	6,0000000	36,25	217,50	217,50	0,04%	475.414,69	97,58%
099806	SBC	AJUDANTE DE ELETRICISTA	Mão de Obra	H	12,8880000	16,80	216,52	216,52	0,04%	475.631,21	97,63%
00043485	SINAPI	EPI - FAMÍLIA ENCANADOR - HORISTA (ENCARGOS COMPLEMENTARES - COLETADO CAIXA)	Equipamento	H	165,3407200	1,29	213,29	213,29	0,04%	475.844,50	97,67%
00006189	SINAPI	TABUA NAO APARELHADA "2,5 X 30" CM, EM MACARANDUBA/MASSARANDUBA, ANGELIM OU EQUIVALENTE DA REGIAO - BRUTA	Material	M	5,9672300	35,35	210,94	210,94	0,04%	476.055,44	97,71%
1582	ORSE	Manguera trançada de alta pressão spt 250p ø = 3/4"	Material	m	20,0000000	10,48	209,60	209,60	0,04%	476.265,04	97,76%
00037733	SINAPI	CACAMBA METALICA BASCULANTE COM CAPACIDADE DE 6 M3 (INCLUI MONTAGEM, NAO INCLUI CAMINHÃO)	Material	UN	0,0028320	73.880,14	209,23	209,23	0,04%	476.474,27	97,80%
00000003	SINAPI	ACIDO CLORIDRICO / ACIDO MURIATICO, DILUICAO 10% A 12% PARA USO EM LIMPEZA	Material	L	10,1145000	20,59	208,26	208,26	0,04%	476.682,53	97,84%
00034557	SINAPI	TELA DE ACO SOLDADA GALVANIZADA/ZINCADA PARA ALVENARIA, FIO D = 1,20 A 1,70* MM, MALHA 15 X 15 MM, (C X L) 50 X 7,5* CM	Material	M	72,2448000	2,81	203,01	203,01	0,04%	476.885,54	97,88%
11861	ORSE	Grade de ferro com quadro em barra chata 1 1/4" x 1/8", barra quadrada de 1"na vertical, barra chata horizontal de 1/4" x 1/8"	Material	m²	0,4200000	448,48	188,36	188,36	0,04%	477.073,90	97,92%
00043459	SINAPI	FERRAMENTAS - FAMÍLIA CARPINTIRO DE FORMAS - HORISTA (ENCARGOS COMPLEMENTARES - COLETADO CAIXA)	Equipamento	H	309,7892495	0,80	185,87	185,87	0,04%	477.259,77	97,96%
00043488	SINAPI	EPI - FAMÍLIA OPERADOR ESCAVADEIRA - HORISTA (ENCARGOS COMPLEMENTARES - COLETADO CAIXA)	Equipamento	H	171,4091638	1,05	179,98	179,98	0,04%	477.439,75	98,00%
00037395	SINAPI	PINO DE ACO COM FURTO, HASTE = 27 MM (AÇO DIRETA)	Material	CENTO	3,2830088	53,60	174,90	174,90	0,04%	477.614,65	98,03%
2482	ORSE	Retroscaevadeira pneus (Massey Ferguson MF - 86 HF ou equivalente)	Equipamento	h	1,8054300	93,77	169,30	169,30	0,03%	477.783,95	98,07%
00002886	ORSE	Encañador ou bombeo hidráulico (horista)	Mão de Obra	h	17,6000000	23,42	167,69	167,69	0,03%	477.951,63	98,10%
8820	ORSE	Quadro de distribuição de embutir em chapa de aço, platé 16 disjuntores obarramento, padrão DIN, ref.904311, Cemar ou similar	Material	un	1,0000000	167,42	167,42	167,42	0,03%	478.119,05	98,14%
00044503	ORSE	Jardineiro (horista)	Mão de Obra	h	8,7168000	18,97	165,36	165,36	0,03%	478.284,41	98,17%
00000367	SINAPI	AREIA GROSSA - POSTO JAZIDA/FORNECEDOR (RETIRADO NA JAZIDA, SEM TRANSPORTE)	Material	m³	1,4439304	111,65	161,21	161,21	0,03%	478.445,63	98,20%
14085	ORSE	Emenda rápida para policarbonato de 4 a 6mm, diversas cores	Material	m	9,9380000	19,84	157,49	157,49	0,03%	478.602,12	98,24%
00037752	SINAPI	CAMINHÃO TOCO, PESO BRUTO TOTAL 16000 KG, CARGA UTIL MÁXIMA 11030 KG, DISTANCIA ENTRE EIXOS 5,41 M, POTENCIA 185 CV (INCLUI CABINE E CHASSI, NAO INCLUI CARROCEIRA)	Equipamento para Aquisição Permanente	UN	0,0002050	736.805,97	151,05	151,05	0,03%	478.754,16	98,27%
00011651	SINAPI	PERFURATRIZ PNEUMÁTICA MANJAL DE PESO MEDIO, 18KG, COMPRIMENTO DE CURSO DE 6 M, DIAMETRO DO PISTAO DE 5,5 CM	Equipamento para Aquisição Permanente	UN	0,0057024	25.842,84	147,37	147,37	0,03%	478.901,53	98,30%
021917	SBC	RRT TABELA CAU	Material	UN	1,0000000	146,48	146,48	146,48	0,03%	479.048,01	98,33%
00006160	SINAPI	SOLDADOR (HORISTA)	Mão de Obra	H	5,9580864	24,53	146,15	146,15	0,03%	479.194,16	98,36%
00043484	SINAPI	EPI - FAMÍLIA ELETRICISTA - HORISTA (ENCARGOS COMPLEMENTARES - COLETADO CAIXA)	Equipamento	H	99,1486000	1,46	144,76	144,76	0,03%	479.338,92	98,39%
00003670	SINAPI	JUNÇÃO SIMPLIS, PVC, 45 GRAUS, DN 100 X 100 MM, SERIE NORMAL PARA ESGOTO PREDIAL	Material	UN	3,5500000	25,81	138,21	138,21	0,03%	479.477,13	98,42%
00006193	ORSE	Tabua nao aparelhada "2,5 x 20" cm, em macaranduba/massaranduba, angelim ou equivalente da regioa - bruta	Material	m	6,6013020	20,75	136,98	136,98	0,03%	479.614,10	98,44%
00002674	ORSE	Eletroduto de pvc rígido roscável de 3/4", sem luva	Material	m	26,5650000	5,03	133,62	133,62	0,03%	479.747,73	98,47%
2501	ORSE	Trator esteira (cat - d6m - xl - 163-6a nacional 140,0 hp ou equivalente)	Equipamento	h	0,5498482	240,91	132,46	132,46	0,03%	479.880,19	98,50%
DPEMA-1 Próprio 0009	ORSE	Suporte Refletor Led Chão Estaca Espeto Jardim 45mm Preto	Material	UN	4,0000000	33,06	132,24	132,24	0,03%	480.012,43	98,53%
00004720	SINAPI	PEDRA BRITADA N. 0, OU PEDRISCO (4,8 A 9,5 MM) POSTO PEDREIRA/FORNECEDOR, SEM FRETE	Material	m³	0,9842000	131,31	129,24	129,24	0,03%	480.141,67	98,55%
00000122	SINAPI	ADESIVO PLASTICO PARA PVC, FRASCO COM '850' GR	Material	UN	1,7100000	75,38	128,90	128,90	0,03%	480.270,57	98,58%
12679	ORSE	Tampa para poste Nyfclor 60 x 40mm, Belgio ou similar	Material	pc	11,2238910	11,37	127,62	127,62	0,03%	480.398,18	98,60%
425	ORSE	Cadeado 40mm, Papaiz ou similar	Material	un	4,0000000	31,10	124,40	124,40	0,03%	480.522,58	98,63%
DPEMA-1 Próprio 0006	ORSE	PLOTAGEM EM FORMATO A1, PAPEL SUFITE, PRETO E BRANCO	Serviços	UN	10,0000000	12,24	122,40	122,40	0,03%	480.644,98	98,66%
099050	SBC	PEDREIRO	Mão de Obra	H	5,0082500	24,22	121,30	121,30	0,02%	480.766,28	98,68%
00001106	ORSE	Cal hidratada ch-1 para argamassas	Material	kg	79,5081000	1,50	119,26	119,26	0,02%	480.885,54	98,70%
00039017	SINAPI	ESPAÇADOR / DISTANCIADOR CIRCULAR COM ENTRADA LATERAL, EM PLASTICO, PARA VERGALHAO "4,2 A 12,5" MM, COBRIMENTO 20 MM	Material	UN	444,4521500	0,26	115,56	115,56	0,02%	481.001,10	98,73%
00004011	SINAPI	GEOTEXTIL NÃO TECIDO AGULHADO DE FILAMENTOS CONTÍNUOS 100% POLIESTER, RESISTÊNCIA A TRAÇÃO = 10 KN/M	Material	m²	10,8000000	10,64	114,91	114,91	0,02%	481.116,01	98,75%
00043130	SINAPI	Arame galvanizado 12 bwg, d = 2,76 mm (0,048 kg/m) ou 14 bwg, d = 2,11 mm (0,026 kg/m)	Material	kg	4,2437250	26,94	114,33	114,33	0,02%	481.230,34	98,78%
00012773	SINAPI	HIDROMETRO UNIJATO / MEDIDOR DE AGUA, DN 1/2", VAZAO MAXIMA DE 3 M3/H, PARA AGUA POTAVEL, FRIA, RELOJARIA PLANA, CLASSE B, HORIZONTAL (SEM CONEXOES)	Material	UN	1,0000000	113,60	113,60	113,60	0,02%	481.343,94	98,80%
DPEMA-1 Próprio 0008	ORSE	Refletor Holofote Slim LED, 10W, Preto, Luz Branca 6500K, 750, IP65, Prova d'água, Bivolt, Avant, Medidas A -91 B -90 C -26D-50 mm	Material	UN	4,0000000	28,16	112,64	112,64	0,02%	481.456,58	98,82%
4895	ORSE	Eletroduto condutete pvc rígido, d= 1"	Material	m	1,5000000	73,34	110,01	110,01	0,02%	481.566,59	98,84%
00000546	SINAPI	BARRA DE AÇO CHATA, RETANGULAR (QUALQUER BITOLA)	Material	KG	9,4500000	11,48	108,49	108,49	0,02%	481.675,08	98,87%
10362	ORSE	Seguro de vida e acidente em grupo	Serviços	un	6,7458022	15,35	103,55	103,55	0,02%	481.778,62	98,89%
00043460	SINAPI	FERRAMENTAS - FAMÍLIA ELETRICISTA - HORISTA (ENCARGOS COMPLEMENTARES - COLETADO CAIXA)	Equipamento	H	99,1486000	1,04	103,11	103,11	0,02%	481.881,74	98,91%
00020078	SINAPI	PASTA LUBRIFICANTE PARA TUBOS E CONEXOES COM JUNTA ELASTICA EMBALAGEM DE "400" GR (USO EM PVC, AÇO, POLIETILENO E OUTROS)	Material	UN	3,2775000	31,10	101,93	101,93	0,02%	481.983,67	98,93%
00041776	SINAPI	VIGIA NOTURNO, HORA EFETIVAMENTE TRABALHADA DE 22 H AS 5 H (COM ADICIONAL NOTURNO)	Mão de Obra	H	4,4856000	22,63	101,51	101,51	0,02%	482.085,18	98,95%
00000296	SINAPI	ANEL BORRACHA PARA TUBO ESGOTO PREDIAL, DN 50 MM (NBR 5688)	Material	UN	42,0000000	2,32	97,44	97,44	0,02%	482.182,62	98,97%
00012893	ORSE	Bota de segurança com biqueira de aço e colarinho acolchoado	Material								

00000301	SINAPI	ANEL BORRACHA PARA TUBO ESGOTO PREDIAL, DN 100 MM (NBR 5688)	Material	UN	21,0000000	4,11		86,31		86,31	0,02%	482.549,78	99,05%
DPEMA-1 Próprio	0005	0000379	SINAPI	PLOTAGEM EM FORMATO A2, PAPEL SÚFITE, PRETO E BRANCO	Serviços	7	10,0000000	8,57		85,70	0,02%	482.635,48	99,06%
099900	SBC			HASTE DE ATERRAMENTO EM AÇO COM 3,00 M DE COMPRIMENTO E DN = 50", REVESTIDA COM BAIXA CAMADA DE COBRE, SEM CONECTOR	Material	UN	1,0000000	84,54		84,54	0,02%	482.720,02	99,08%
013843	SBC	099900	SBC	SERVENTE	Mão de Obra	H	5,0082500	16,80		84,14	0,02%	482.804,16	99,10%
00000142	SINAPI	013843	SBC	DOBRADEIRA GONZO COM ABA 3/4" VONDER	Material	UN	6,0000000	13,47		80,82	0,02%	482.884,98	99,11%
2657	ORSE	00000142	SINAPI	SELANTE ELASTICO MONOCOMPONENTE A BASE DE POLIURETANO (PU) PARA JUNTAS DIVERSAS	Material	310ML	1,4832720	53,44		79,27	0,02%	482.964,24	99,13%
00004741	SINAPI	2657	ORSE	Bloco cerâmico, de vedação, 6 furos horizontais, dim. 9 x 19 x 24 cm	Material	un	61,8000000	1,27		78,49	0,02%	483.042,73	99,15%
00000299	SINAPI	00004741	SINAPI	PO DE PEDRA (POSTO PEDREIRA/FORNECEDOR, SEM FRETE)	Material	m³	0,7248080	107,43		77,87	0,02%	483.120,59	99,16%
00020083	SINAPI	00000299	SINAPI	ANEL BORRACHA DN 100 MM, PARA TUBO SERIE REFORCADA ESGOTO PREDIAL	Material	UN	16,0000000	4,82		77,12	0,02%	483.197,71	99,18%
00011674	SINAPI	00020083	SINAPI	SOLUÇÃO PREPARADORA / LIMPADORA PARA PVC, FRASCO COM 1000 CMS	Material	UN	0,8900000	85,41		76,01	0,02%	483.273,73	99,19%
00043475	SINAPI	00011674	SINAPI	REGISTRO DE ESFERA, PVC, COM VOLANTE, VS, SOLDAVEL, DN 25 MM, COM CORPO DIVIDIDO	Material	UN	2,0000000	37,37		74,74	0,02%	483.348,47	99,21%
00039319	SINAPI	00043475	SINAPI	FERRAMENTAS - FAMÍLIA ENCARREGADO GERAL - MENSALISTA (ENCARGOS COMPLEMENTARES - COLETADO CAIXA)	Equipamento	MES	3,0000000	22,93		68,79	0,01%	483.417,26	99,22%
00011762/S	INAPI	00039319	SINAPI	TERMINAL DE VENTILACAO, 50 MM, SERIE NORMAL, ESGOTO PREDIAL	Material	UN	7,0000000	9,80		68,60	0,01%	483.485,86	99,24%
00011830	SINAPI	00011762/S	INAPI	Torneira metálica cromada para jardim / tanque, com bico plástico, cano longo, de parede, padrão popular / uso geral, 1/2" x 3/4" (ref 1153 / 1130)	Material	un	1,0000000	66,39		66,39	0,01%	483.552,25	99,25%
00003873	SINAPI	00011830	SINAPI	TORNEIRA DE BOIA CONVENCIONAL PARA CAIXA D'AGUA, AGUA FRIA, 3/4", COM HASTE E TORNEIRA METALICOS E BALAO PLASTICO	Material	UN	2,0000000	32,80		65,60	0,01%	483.617,85	99,27%
12855	ORSE	00003873	SINAPI	LUIVA DE CORRER PARA TUBO SOLDAVEL, PVC, 25 MM, PARA AGUA FRIA PREDIAL	Material	UN	4,0000000	16,08		64,32	0,01%	483.682,17	99,28%
00020157	SINAPI	12855	ORSE	Abradeira de Alumínio 2" 50mm (Daisa BC-200) ou similar	Material	un	8,0000000	7,94		63,52	0,01%	483.745,69	99,29%
00009856	SINAPI	00020157	SINAPI	JOELHO, PVC, SERIE R, 90 GRAUS, DN 100 MM, PARA ESGOTO PREDIAL	Material	UN	3,0000000	20,85		62,55	0,01%	483.808,24	99,30%
00043461	SINAPI	00009856	SINAPI	TUBO PVC, ROSCAVEL, 1/2", AGUA FRIA PREDIAL	Material	M	6,0000000	10,34		62,04	0,01%	483.870,28	99,31%
001087	SBC	00043461	SINAPI	FERRAMENTAS - FAMÍLIA ENCANADOR - HORISTA (ENCARGOS COMPLEMENTARES - COLETADO CAIXA)	Equipamento	H	165,3407200	0,37		61,18	0,01%	483.931,45	99,33%
00004248	SINAPI	001087	SBC	COLA PLASTICA 1 LITRO	Material	UN	2,1775000	28,04		61,06	0,01%	483.992,51	99,34%
00007141	SINAPI	00004248	SINAPI	OPERADOR DE PA CARREGADEIRA (HORISTA)	Mão de Obra	H	2,5494469	23,64		60,27	0,01%	484.052,78	99,35%
2684	ORSE	00007141	SINAPI	TE SOLDAVEL, PVC, 90 GRAUS, 40 MM, PARA AGUA FRIA PREDIAL (NBR 5648)	Material	UN	5,0000000	12,02		60,10	0,01%	484.112,88	99,37%
10599	ORSE	2684	ORSE	Argamassa industrializada Votomassa AC-II, ou similar	Material	kg	31,2000000	1,91		59,59	0,01%	484.172,47	99,38%
00011675	SINAPI	10599	ORSE	Protetor solar fps 30 com 120ml	Material	un	2,6983211	22,04		59,47	0,01%	484.231,94	99,39%
14084	ORSE	00011675	SINAPI	REGISTRO DE ESFERA, PVC, COM VOLANTE, VS, SOLDAVEL, DN 32 MM, COM CORPO DIVIDIDO	Material	UN	1,0000000	59,33		59,33	0,01%	484.291,27	99,40%
00012815	SINAPI	14084	ORSE	Perfis de acabamento em policarbonato para policarbonato de 4 a 6mm na cor cristal	Material	m	6,9825000	8,48		59,21	0,01%	484.350,49	99,42%
00040275	SINAPI	00012815	SINAPI	FITA CREPE Rolo de 25 mm X 50 m	Material	UN	5,4278000	10,88		59,05	0,01%	484.409,54	99,43%
00002705	SINAPI	00040275	SINAPI	LOCALICAO DE VIGA SANDUICHE METALICA VAZADA PARA TRAVAMENTO DE PILARES, ALTURA DE 8" CM, LARGURA DE 6" CM E EXTENSAO DE 2 M	Equipamento	UNXMES	3,0064500	19,59		58,90	0,01%	484.468,44	99,44%
00005067/S	DPEMA-1 Próprio	00002705	SINAPI	ENERGIA ELÉTRICA ATE 2000 KWH INDUSTRIAL, SEM DEMANDA	Material	KWH	50,0568005	1,17		58,57	0,01%	484.527,00	99,45%
00007156/S	INAPI	00005067/S	DPEMA-1 Próprio	Prego de aço polido com cabeça 16 x 24 (2 1/4 x 12)	Material	kg	2,5922000	22,57		58,51	0,01%	484.585,51	99,46%
2462	ORSE	00007156/S	INAPI	VÁLVULA DE RETENÇÃO PI/ ESGOTO D=100MM	Material	UN	1,0000000	58,17		58,17	0,01%	484.643,68	99,48%
00011655	SINAPI	2462	ORSE	Tela de aço soldada nervurada, ca-60, q-196, (3,11 kg/m²), diametro do fio = 5,0 mm, largura = 2,45 m, espacamento da malha = 10 x 10 cm	Material	m²	1,9300000	28,69		55,37	0,01%	484.699,05	99,49%
585	ORSE	00011655	SINAPI	Aluguel de compactador pneumático (dynapac - lc 71 gasolina - 2,5 hp)	Equipamento	h	16,1913500	3,40		55,05	0,01%	484.754,10	99,50%
099200	SBC	585	ORSE	TE SANITARIO DE REDUCCAO, PVC, DN 100 X 50 MM, SERIE NORMAL, PARA ESGOTO PREDIAL	Material	UN	3,0000000	18,27		54,81	0,01%	484.808,91	99,51%
00011980/S	INAPI	099200	SBC	Boia elétrica para reservatório superior	Material	un	1,0000000	53,76		53,76	0,01%	484.862,67	99,52%
00004723	SINAPI	00011980/S	INAPI	BOMBEIRO OU ENCANADOR	Mão de Obra	H	2,1840000	24,22		52,90	0,01%	484.915,57	99,53%
00010535	SINAPI	00004723	SINAPI	Luva raspa de couro, cano curto (punho 7" cm)	Material	par	3,4478550	15,32		52,82	0,01%	484.968,39	99,54%
00007097	SINAPI	00010535	SINAPI	ELETRODO REVESTIDO AWS - E-6010, DIAMETRO IGUAL A 4,00 MM	Material	kg	1,8375000	28,24		51,89	0,01%	485.020,28	99,55%
00000596	SINAPI	00007097	SINAPI	PEDRA BRITADA N. 4 (50 A 75 MM) POSTO PEDREIRA/FORNECEDOR, SEM FRETE	Material	m³	0,5250000	97,63		51,26	0,01%	485.071,54	99,56%
00007311	SINAPI	00000596	SINAPI	BETONEIRA CAPACIDADE NOMINAL 400 L, CAPACIDADE DE MISTURA 280 L, MOTOR ELÉTRICO TRIFÁSICO 220/380 V POTENCIA 2 CV, SEM CARREGADOR	Equipamento	UN	0,0071994	7.020,36		50,54	0,01%	485.122,08	99,57%
00005569/S	SINAPI	00007311	SINAPI	TE SANITARIO, PVC, DN 50 X 50 MM, SERIE NORMAL, PARA ESGOTO PREDIAL	Material	UN	6,0000000	8,07		48,42	0,01%	485.170,50	99,58%
00005535	SINAPI	00005569/S	SINAPI	ADAPTADOR PVC SOLDAVEL, COM FLANGE E ANEL DE VEDACAO, 25 MM X 3/4", PARA CAIXA D'AGUA	Material	UN	3,0000000	16,05		48,15	0,01%	485.218,65	99,59%
2600	ORSE	00005535	SINAPI	TINTA ESMALTE SINTETICO PREMIUM ACETINADO	Material	L	1,0612840	44,95		47,70	0,01%	485.266,35	99,60%
00002711/S	INAPI	2600	ORSE	Prego de aço polido com cabeça 17 x 27 (2 1/2 x 11)	Material	kg	2,1811000	21,57		47,05	0,01%	485.313,40	99,61%
00040287	SINAPI	00002711/S	INAPI	JOELHO PVC, SOLDAVEL, 90 GRAUS, 40 MM, COR MARROM, PARA AGUA FRIA PREDIAL	Material	UN	6,0000000	7,69		46,14	0,01%	485.359,54	99,62%
00043127	SINAPI	00040287	SINAPI	Boia elétrica para reservatório inferior	Material	un	1,0000000	45,92		45,92	0,01%	485.405,46	99,63%
00001872	SINAPI	00043127	SINAPI	Carrinho de mão de aço capacidade 50 a 60 l, pneu com camara	Material	un	0,2165629	203,30		44,03	0,01%	485.449,49	99,64%
54	ORSE	00001872	SINAPI	LOCALICAO DE BARRA DE ANCORAGEM DE 80 A 1,20 M DE EXTENSAO, COM ROSCA DE 5/8", INCLUINDO PORCA E FLANGE	Equipamento	MES	6,0052500	7,21		43,30	0,01%	485.492,78	99,65%
10596	ORSE	54	ORSE	Arame recoberto 16 bwg, d = 1,65 mm (0,016 kg/m) ou 18 bwg, d = 1,25 mm (0,01 kg/m)	Material	kg	1,5872800	26,94		42,76	0,01%	485.535,55	99,66%
11848	ORSE	10596	ORSE	SEGURO - HORISTA (COLETADO CAIXA - ENCARGOS COMPLEMENTARES)	Taxas	H	4,178,6795249	0,01		41,79	0,01%	485.577,33	99,67%
875	ORSE	11848	ORSE	CAP PVC, SOLDAVEL, DN 100 MM, SERIE NORMAL, PARA ESGOTO PREDIAL	Material	UN	4,0000000	10,37		41,48	0,01%	485.618,81	99,68%
9722	ORSE	875	ORSE	CAIXA DE PASSAGEM, EM PVC, DE 4" X 2", PARA ELETRODUTO FLEXIVEL CORRUGADO	Material	UN	12,0000000	3,42		41,04	0,01%	485.659,85	99,68%
3800	ORSE	9722	ORSE	Mão de Obra	Mão de Obra	h	1,8087440	22,38		40,48	0,01%	485.700,33	99,69%
00043127	SINAPI	3800	ORSE	Protetor auricular	Material	un	6,7458022	6,00		40,47	0,01%	485.740,81	99,70%
099034	SBC	00043127	SINAPI	Conector cabo-haste em bronze natural para 2 cabos cobre de 16mm² a 70mm² com grampo "U" e porcas de aço galv. Ref:TEL-583 ou similar	Material	un	7,0000000	5,78		40,46	0,01%	485.781,27	99,71%
11287	ORSE	099034	SBC	Eletroduto pvc roscaável, d=1 1/2"	Material	m	3,5000000	11,49		40,22	0,01%	485.821,48	99,72%
00002880/S	ORSE	11287	ORSE	Corpo da caixa de inspeção em PVC p/aterramento d=300mm, redonda, h=300mm, ref: TEL-552 ou similar (SPDA)	Material	un	1,0000000	40,14		40,14	0,01%	485.861,62	99,73%
0001578/S	INAPI	00002880/S	ORSE	Adubo mineral NPK (10-10-10)	Material	kg	10,8960000	3,67		39,99	0,01%	485.901,61	99,73%
00044330/S	INAPI	0001578/S	INAPI	TELA DE AÇO SOLDADA NERVURADA, CA-60, Q-283 (4,48 KG/M2), DIAMETRO DO FIO = 6,0 MM, LARGURA = 2,45 X 6,00 M DE COMPRIMENTO, ESPACAMENTO DA MALHA = 10 X 10 CM	Material	m²	0,8704000	45,50		39,60	0,01%	485.941,21	99,74%
140	ORSE	00044330/S	INAPI	Curva pvc 90 graus, roscaavel, 3/4", cor branca, aguja fria predial	Material	un	6,0000000	6,51		39,06	0,01%	485.980,27	99,75%
00003529	SINAPI	140	ORSE	PREGO DE AÇO POLIDO COM CABECA DUPLA 17 X 27 (2 1/2 X 11)	Material	KG	1,2893400	29,67		38,25	0,01%	486.018,53	99,76%
00011829	SINAPI	00003529	SINAPI	AJUDANTE DE BOMBEIRO OU ENCANADOR	Mão de Obra	H	2,1840000	16,80		36,69	0,01%	486.055,22	99,77%
00005073	SINAPI	00011829	SINAPI	Arame galvanizado liso 16 bwg - 1,65mm (0,0166 kg/m)	Material	kg	1,0292000	35,41		36,44	0,01%	486.091,66	99,77%
00040271	SINAPI	00005073	SINAPI	Eletroduto de pvc rígido roscaavel de 1 1/2", sem luva	Material	m	3,1500000	11,49		36,19	0,01%	486.127,86	99,78%
12854	ORSE	00040271	SINAPI	Terminal a compressão em cobre estanhado para cabo 50 mm2, 1 furo e 1 compressão, para parafuso de fixação n8	Material	un	6,0000000	5,90		35,40	0,01%	486.163,26	99,79%
00005103	SINAPI	12854	ORSE	Serviço de bombeamento de concreto com consumo mínimo de 40m3, (disponibilização de bomba), sem o lançamento	Material	m³	0,5490000	59,80		32,83	0,01%	486.196,09	99,79%
00011673	SINAPI	00005103	SINAPI	Adubo orgânico bovino, cacau ou similar	Material	m³	0,9298000	33,88		31,50	0,01%	486.227,59	99,80%
00036397	SINAPI	00011673	SINAPI	JOELHO PVC, SOLDAVEL, 90 GRAUS, 25 MM, COR MARROM, PARA AGUA FRIA PREDIAL	Material	UN	33,0000000	0,94		31,02	0,01%	486.258,61	99,81%
		00011673	SINAPI	TORNEIRA DE BOIA CONVENCIONAL PARA CAIXA D'AGUA, AGUA FRIA, 1/2", COM HASTE E TORNEIRA METALICOS E BALAO PLASTICO	Material	UN	1,0000000	30,38		30,38	0,01%	486.288,99	99,81%
		00036397	SINAPI	PREGO DE AÇO POLIDO COM CABECA 17 X 24 (2 1/4 X 11)	Material	KG	1,2267200	24,50		30,05	0,01%	486.319,04	99,82%
				LOCALICAO DE APRUMADOR METALICO DE PILAR, COM ALTURA E ANGULO REGULAVEIS, EXTENSAO DE "1,50" A "2,80" M	Equipamento	UNXMES	1,5958800	18,75		29,92	0,01%	486.348,97	99,83%
				Abradeira de alumínio 1" 25mm (DAISA BC-100) ou similar	Material	un	8,0000000	3,72		29,76	0,01%	486.378,73	99,83%
				Relé fotobaléstrico Individual Sa / 12V, c/ base móvel	Material	un	1,0000000	29,49		29,49	0,01%	486.408,22	99,84%
				CAIXA SIFONADA PVC, 100 X 100 X 50 MM, COM GRELHA REDONDA, BRANCA	Material	UN	1,0000000	29,38		29,38	0,01%	486.437,60	99,84%
				REGISTRO DE ESFERA, PVC, COM VOLANTE, VS, SOLDAVEL, DN 20 MM, COM CORPO DIVIDIDO	Material	UN	1,0000000	29,02		29,02	0,01%	486.466,62	99,85%
				BETONEIRA, CAPACIDADE NOMINAL 600 L, CAPACIDADE DE MISTURA 360L, MOTOR ELÉTRICO TRIFÁSICO 220/380V, POTENCIA 4CV, EXCLUSO CARREGADOR	Equipamento	UN	0,0090938	28.557,39		25,81	0,01%	486.492,43	99,86%

CODIGO	DESCRICAO	UNID	QUANT	VALOR UNITARIO	TOTAL	VALOR UNITARIO	TOTAL	VALOR UNITARIO	TOTAL	VALOR UNITARIO	TOTAL	VALOR UNITARIO	TOTAL
00000097	SINAPI ADAPTADOR PVC SOLDAVEL, COM FLANGE E ANEL DE VEDACAO, 32 MM	Material	UN	1,0000000	24,16	24,16	24,16	0,00%	486.516,59	99,86%			
0003383	SINAPI LIXA PARA CHAMA D'AGUA LIXA D'AGUA EM FLORA, GRAO 100	Material	UN	9,0315400	2,65	23,93	23,93	0,00%	486.540,52	99,87%			
00000834	SINAPI BUCHA DE REDUCAO DE PVC, SOLDAVEL, LONGA, COM 40 X 25 MM, PARA AGUA FRIA PREDIAL	Material	UN	5,0000000	4,75	23,75	23,75	0,00%	486.564,27	99,87%			
2226	ORSE Tinta esmalte sintético (coralí ou similar)	Material	I	0,4630500	50,89	23,61	23,61	0,00%	486.587,88	99,87%			
00003526	SINAPI JOELHO PVC, SOLDAVEL, PB, 90 GRAUS, DN 50 MM, PARA ESGOTO PREDIAL	Material	UN	7,0000000	3,28	22,96	22,96	0,00%	486.610,84	99,89%			
00010908	SINAPI JUNCAO DE REDUCAO INVERTIDA, PVC SOLDAVEL, 100 X 50 MM, SERIE NORMAL, PARA ESGOTO PREDIAL	Material	UN	1,0000000	20,50	20,50	20,50	0,00%	486.631,34	99,88%			
00004222	SINAPI GASOLINA COMUM	Material	L	2,8196414	7,25	20,44	20,44	0,00%	486.651,78	99,89%			
00020046	SINAPI REDUCAO EXCENTRICA PVC, SERIE R, DN 100 X 75 MM, PARA ESGOTO PREDIAL	Material	UN	1,0000000	19,80	19,80	19,80	0,00%	486.671,58	99,89%			
1926	ORSE Recri / resina para revestimentos	Material	I	0,8542500	23,14	19,77	19,77	0,00%	486.691,35	99,90%			
ORSE	Manta aluminizada 1 face para subcobertura, e = 1" mm	Material	m²	2,4860000	7,87	19,56	19,56	0,00%	486.710,91	99,90%			
00039695	SINAPI ACO CA-50, 10,0 MM, VERGALHAO	Material	KG	1,7149500	11,34	19,45	19,45	0,00%	486.730,36	99,90%			
00021138	SINAPI MOURAO ROLICO DE MADEIRA TRATADA, D = 8 X 11 CM, H = 2,20 M, EM EUCALIPTO OU EQUIVALENTE DA REGIAO (PARA CERCA)	Material	M	1,7044770	11,01	18,77	18,77	0,00%	486.749,13	99,91%			
00004512	SINAPI SARRAFO "2,5 X 5" CM EM PINUS, MISTA OU EQUIVALENTE DA REGIAO - BRUTA	Material	M	5,5883520	3,30	18,44	18,44	0,00%	486.767,57	99,91%			
00003520	SINAPI JOELHO PVC, SOLDAVEL, PB, 90 GRAUS, DN 100 MM, PARA ESGOTO PREDIAL	Material	UN	2,0000000	8,92	17,84	17,84	0,00%	486.785,41	99,92%			
13556	ORSE Placa de analizacao, fotoluminescente, em pvc, com logotipo "Cuidado risco de choque elétrico" - Placa E5	Material	un	1,0000000	17,64	17,64	17,64	0,00%	486.803,05	99,92%			
00009892	SINAPI UNIAO PVC, ROSCAVEL 1/2", AGUA FRIA PREDIAL	Material	UN	2,0000000	8,78	17,56	17,56	0,00%	486.820,61	99,92%			
2540	ORSE Rejunte colorido flexivel para revestimentos cerâmicos	Material	kg	4,0560000	4,28	17,36	17,36	0,00%	486.837,97	99,93%			
00007091	SINAPI TE SANITARIO, PVC, DN 100 X 100 MM, SERIE NORMAL, PARA ESGOTO PREDIAL	Material	UN	1,0000000	17,19	17,19	17,19	0,00%	486.855,16	99,93%			
00001413	SINAPI COELAR TOMADA PVC, COM TRAVAS, SAIDA COM ROSCA, DE 75 MM X 1/2 OU 75 MM X 3/4", PARA LIGACAO PREDIAL DE AGUA	Material	UN	1,0000000	16,55	16,55	16,55	0,00%	486.871,71	99,93%			
9718	ORSE Presilha de latio, L=20mm, para fixação de cabos cobre, furo d=5mm, para cabos 35mm² a 50mm², ref:TEL-744 ou similar (SPDA)	Material	un	6,0000000	2,65	15,90	15,90	0,00%	486.887,61	99,94%			
00001874S	ORSE Curva 90 graus, longa, de pvc rigid roscavel, de 1 1/4", para eletroduto	Material	un	5,0000000	3,17	15,85	15,85	0,00%	486.903,46	99,94%			
ORSE	Capacete de segurancia aba frontal com suspensao de polietileno, sem jugular (classe b)	Material	un	0,8994405	17,02	15,31	15,31	0,00%	486.918,77	99,94%			
00012895S	SINAPI ESCAVADORA HIDRAULICA SOBRE ESTEIRAS COM CABACMA DE 1,20 M3, PESO OPERACIONAL 21 T, POTENCIA BRUTA 155 HP	Equipamento para Aquisição Permanente	UN	0,0000135	1.103.607,78	14,90	14,90	0,00%	486.933,67	99,95%			
00020088	SINAPI CAP PVC, SERIE R, DN 100 MM, PARA ESGOTO PREDIAL	Material	UN	1,0000000	13,80	13,80	13,80	0,00%	486.947,47	99,95%			
2649	ORSE Porca othal, aço carbono, 16 mm	Material	un	1,0000000	13,22	13,22	13,22	0,00%	486.960,69	99,95%			
00043492	SINAPI EPI - FAMILIA SOLDADOR - HORISTA (ENCARGOS COMPLEMENTARES - COLETADO CAIXA)	Material	H	5,8800000	2,19	12,88	12,88	0,00%	486.973,56	99,95%			
00003518	SINAPI JOELHO PVC, SOLDAVEL, PB, 45 GRAUS, DN 50 MM, PARA ESGOTO PREDIAL	Material	UN	3,0000000	4,06	12,18	12,18	0,00%	486.985,74	99,96%			
ORSE	Prego de aço polido com cabeça 17 x 21 (2 x 11)	Material	kg	0,5427500	21,17	11,54	11,54	0,00%	486.997,29	99,96%			
00005088S	ORSE Curva 90 graus, longa, de pvc rigid roscavel, de 1", para eletroduto	Material	un	4,0000000	2,81	11,24	11,24	0,00%	487.008,53	99,96%			
00001884S	SINAPI DESMOLDANTE PROTETOR PARA FORMAS DE MADEIRA, DE BASE OLEOSA EMULSIONADA EM AGUA	Material	L	1,0323284	10,70	11,05	11,05	0,00%	487.019,57	99,96%			
ORSE	Abraçadeira em aço para amarração de eletrodutos, tipo d, com 3/4" e parafusos de fixação	Material	un	6,0000000	1,81	10,86	10,86	0,00%	487.030,43	99,97%			
ORSE	Abraçadeira em aço para amarração de eletrodutos, tipo d, com 1 1/4" e parafusos de fixação	Material	un	3,0000000	3,45	10,35	10,35	0,00%	487.040,78	99,97%			
00003995S	SINAPI CONTADORA DE PISO DE CONCRETO E ASFALTO, PARA DISCO PADRAO DE DIAMETRO 350 MM (14") OU 450 MM (18"), MOTOR A GASOLINA, POTENCIA 13 HP, SEM DISCO	Equipamento	UN	0,0006100	16.902,99	10,31	10,31	0,00%	487.051,09	99,97%			
00020045	SINAPI REDUCAO EXCENTRICA PVC, SERIE R, DN 75 X 50 MM, PARA ESGOTO PREDIAL	Material	UN	1,0000000	10,01	10,01	10,01	0,00%	487.061,10	99,97%			
00003528	SINAPI JOELHO PVC, SOLDAVEL, PB, 45 GRAUS, DN 100 MM, PARA ESGOTO PREDIAL	Material	UN	1,0000000	9,82	9,82	9,82	0,00%	487.070,92	99,97%			
1651	ORSE Óculos branco proteção	Material	pr	1,1948315	8,20	9,80	9,80	0,00%	487.080,72	99,98%			
10788	ORSE Pá quadrada	Material	un	0,2165629	45,19	9,79	9,79	0,00%	487.090,51	99,98%			
3837	ORSE Cabeçote de alumínio de 1 1/2"	Material	un	1,0000000	9,78	9,78	9,78	0,00%	487.100,29	99,98%			
11247	ORSE Serra mármore	Material	un	0,0242606	401,45	9,74	9,74	0,00%	487.110,03	99,98%			
00000345	SINAPI ARAME GALVANIZADO 18 BWG, D = 1,24MM (0,009 KG/M)	Material	KG	0,3145000	30,66	9,64	9,64	0,00%	487.119,67	99,98%			
00007139	SINAPI TE SOLDAVEL, PVC, 90 GRAUS, 25 MM, PARA AGUA FRIA PREDIAL (NBR 5648)	Material	UN	6,0000000	1,56	9,36	9,36	0,00%	487.129,03	99,99%			
11251	ORSE Pincel de seda 2"	Material	un	0,2719170	32,94	8,96	8,96	0,00%	487.137,99	99,99%			
00043468	SINAPI FERRAMENTAS - FAMILIA SOLDADOR - HORISTA (ENCARGOS COMPLEMENTARES - COLETADO CAIXA)	Material	H	5,8800000	1,50	8,82	8,82	0,00%	487.146,81	99,99%			
00043474	SINAPI FERRAMENTAS - FAMILIA ENGENHEIRO CIVIL - MENSALISTA (ENCARGOS COMPLEMENTARES - COLETADO CAIXA)	Material	MES	3,0000000	2,80	8,40	8,40	0,00%	487.155,21	99,99%			
00043682	SINAPI CHAPA/PANEL DE MADEIRA COMPENSADA RESINADA (MADEIRITE RESINADO ROSA) PARA FORMA DE CONCRETO, DE 2200 X 1100 MM, E = 6 MM	Equipamento	m²	0,2846000	30,54	8,08	8,08	0,00%	487.163,29	99,99%			
00003861	SINAPI LUVA PVC SOLDAVEL, 20 MM, PARA AGUA FRIA PREDIAL	Material	UN	8,0000000	1,00	8,00	8,00	0,00%	487.171,29	99,99%			
00020247	SINAPI PREGO DE AÇO POLIDO COM CABECA 15 X 15 (1 1/4 X 13)	Material	KG	0,2985300	26,62	7,95	7,95	0,00%	487.179,24	100,00%			
00040547	SINAPI PARAFUSO ZINCADO, AUTOBROCANTE, FLANGEADO, 4,2 MM X 19 MM	Material	CENTO	0,2205000	35,40	7,81	7,81	0,00%	487.187,04	100,00%			
980	ORSE Fita vedacao teflon larg= 1/2"	Material	m	30,0000000	0,26	7,80	7,80	0,00%	487.194,84	100,00%			
ORSE	Curva 90 graus, longa, de pvc rigid roscavel, de 1 1/2", para eletroduto	Material	un	2,0000000	3,84	7,68	7,68	0,00%	487.202,52	100,00%			
00001875S	ORSE Curva 90° eletroduto pvc roscavel, de 1 1/2"	Material	un	2,0000000	3,84	7,68	7,68	0,00%	487.210,20	100,00%			
00013886	SINAPI VIBRADOR DE IMERSAO, DIAMETRO DA PONTEIRA DE 45" MM, COM MOTOR ELÉTRICO TRIFÁSICO DE 2 HP (2 CV)	Equipamento para Aquisição Permanente	UN	0,0018195	4.152,94	7,56	7,56	0,00%	487.217,76	100,00%			
00000298	SINAPI ANEL BORBACHA, DN 75 MM, PARA TUBO SERIE REFORCADA ESGOTO PREDIAL	Material	UN	2,0000000	3,71	7,42	7,42	0,00%	487.225,18	100,01%			
4728	ORSE Talhadreira chata 10"	Material	un	0,3248444	22,75	7,39	7,39	0,00%	487.232,57	100,01%			
ORSE	Tampa cega em pvc para condutule 4 x 2"	Material	un	2,0000000	3,61	7,22	7,22	0,00%	487.239,79	100,01%			
00007543S	SINAPI COMPACTADOR DE SOLO A PERCUSSAO (SOQUETE), A GASOLINA 4 TEMPOS, PESO 55 A 65 KG, FORÇA DE IMPACTO 1.000 A 1.500 KGF, FREQ. 800 A 700 GOLPES P/ MINUTO, VELOCIDADE TRABALHO DE 10 A 15 M/MIN, POT. DE 2,00 A 3,00 HP	Equipamento para Aquisição Permanente	UN	0,0004705	15.336,85	7,22	7,22	0,00%	487.247,00	100,01%			
00005061	SINAPI PREGO DE AÇO POLIDO COM CABECA 18 X 27 (2 1/2 X 10)	Material	KG	0,3013440	23,63	7,12	7,12	0,00%	487.254,12	100,01%			
ORSE	Curva 180 graus, de pvc rigid roscavel, de 1 1/2", para eletroduto	Material	un	1,0000000	7,04	7,04	7,04	0,00%	487.261,16	100,01%			
00012033S	SINAPI ARRUELA LISA, REDONDA, DE LATAO POLIDO, DIAMETRO NOMINAL 5/8", DIAMETRO EXTERNO = 34 MM, DIAMETRO DO FURO = 17 MM, ESPESURA = 2,5" MM	Material	UN	4,0000000	1,75	7,00	7,00	0,00%	487.268,16	100,01%			
00001442	SINAPI COMPACTADOR DE SOLO TIPO PLACA VIBRATORIA REVERSIVEL, A GASOLINA 4 TEMPOS, PESO 125 A 150 KG, FORÇA CENTRIF. 2500 A 2800 KGF, LARG. TRABALHO 400 A 450 MM, FREQ. VIBRACAO 4300 A 4500 RPM, VELOC. TRABALHO 15 A 20 M/MIN, POT. 5,5 A 6,0 HP	Equipamento	UN	0,0005242	12.875,17	6,75	6,75	0,00%	487.274,91	100,02%			
2994	ORSE Cabo cobre flexivel, isolado, 2.5mm2 - 450/750V / 70°	Material	m	2,5000000	2,69	6,73	6,73	0,00%	487.281,64	100,02%			
ORSE	Capa para chuva em pvc com forro de poliéster, com capuz (amarela ou azul)	Material	un	0,2998130	22,13	6,63	6,63	0,00%	487.288,27	100,02%			
00012894S	SINAPI CANTONEIRA (ABAS IGUAIS) EM AÇO CARBONO, 25,4 MM X 3,17 MM (L X E), 1,27KG/M	Material	M	0,4500000	14,57	6,56	6,56	0,00%	487.294,83	100,02%			
315	ORSE Bucha alumínio p/eletroduto d=1 1/2"	Material	un	2,0000000	3,24	6,48	6,48	0,00%	487.301,31	100,02%			
00006194	SINAPI TABUA "2,5 X 15 CM EM PINUS, MISTA OU EQUIVALENTE DA REGIAO - BRUTA	Material	M	0,6587280	9,74	6,42	6,42	0,00%	487.307,73	100,02%			
7143	ORSE Abraçadeira metálica tipo "d" de 1"	Material	un	3,0000000	2,08	6,24	6,24	0,00%	487.313,97	100,02%			
00007568	SINAPI BUCHA DE NYLON SEM ABA S10, COM PARAFUSO DE 6,10 X 65 MM EM AÇO ZINCADO COM ROSCA SOBERBA, CABECA CHATA E FENDA PHILLIPS	Material	UN	8,0918880	0,74	5,99	5,99	0,00%	487.319,95	100,03%			
00000813	SINAPI BUCHA DE REDUCAO DE PVC, SOLDAVEL, LONGA, COM 50 X 25 MM, PARA AGUA FRIA PREDIAL	Material	UN	1,0000000	5,52	5,52	5,52	0,00%	487.325,47	100,03%			
00001955	SINAPI CURVA DE PVC 90 GRAUS, SOLDAVEL, 20 MM, COR MARROM, PARA AGUA FRIA PREDIAL	Material	UN	2,0000000	2,75	5,50	5,50	0,00%	487.330,97	100,03%			
9577	ORSE Abraçadeira metálica tipo "d" de 1 1/2"	Material	un	3,0000000	1,83	5,49	5,49	0,00%	487.336,46	100,03%			
00021127	SINAPI FITA ISOLANTE ADESIVA ANTICHAMA, USO ATÉ 750 V, EM ROLO DE 19 MM X 5 M	Material	UN	1,1750000	4,62	5,43	5,43	0,00%	487.341,89	100,03%			
ORSE	Desmoldante protetor para formas de madeira, de base oleosa emulsionada em agua	Material	I	0,5334275	10,17	5,42	5,42	0,00%	487.347,32	100,03%			
00002892S	13729	ORSE VedaRebooc Rebotec II ou similar	Material	I	0,2452800	21,42	5,25	5,25	0,00%	487.352,57	100,03%		
00042407	SINAPI TRELICA NERVURADA (ESPACADOR), ALTURA = 120,0 MM, DIAMETRO DOS BANZOS INFERIORES E SUPERIOR = 6,0 MM, DIAMETRO DA DIAGONAL = 4,2 MM	Material	M	0,7136000	7,25	5,17	5,17	0,00%	487.357,74	100,03%			
4729	ORSE Marreta 1 kg com cabo	Material	un	0,1082815	46,29	5,01	5,01	0,00%	487.362,76	100,03%			
210	ORSE Arruela de alumínio p/eletroduto d=1 1/2"	Material	un	2,0000000	2,38	4,76	4,76	0,00%	487.367,52	100,03%			
00003542	SINAPI JOELHO PVC, SOLDAVEL, 90 GRAUS, 20 MM, COR MARROM, PARA AGUA FRIA PREDIAL	Material	UN	6,0000000	0,77	4,62	4,62	0,00%	487.372,14	100,04%			
00007288	SINAPI TINTA ESMALTE SINTETICO PREMIUM FOSCO	Material	L	0,0930150	44,12	4,10	4,10	0,00%	487.376,24	100,04%			

10583	ORSE	Trincha 3"	Material	un	0,2719170	14,67	3,99	3,99	0,00%	487.380,23	100,04%
00005318	SINAPI	DILUENTE AGUARRAS	Material	L	0,1362080	27,12	3,69	3,69	0,00%	487.383,92	100,04%
00020080	SINAPI	ADESIVO PLASTICO PARA PVC, FRASCO COM 175 GR	Material	UN	0,1466000	24,60	3,66	3,66	0,00%	487.387,58	100,04%
11249	ORSE	Serra circular elétrica portatil	Equipamento	un	0,0044220	756,80	3,35	3,35	0,00%	487.390,93	100,04%
000425208	ORSE	Fita adesiva aluminizada, para instalacao de mantas de subcobertura, l = "5cm	Material	m	1,9888000	1,65	3,28	3,28	0,00%	487.394,21	100,04%
00005074	SINAPI	PREGO DE ACO POLIDO COM CABECA 15 X 18 (1 1/2 X 13)	Material	KG	0,1188000	26,94	3,20	3,20	0,00%	487.397,41	100,04%
00018918	ORSE	Luva em pvc rígido roscavel, de 3/4", para eletroduto	Material	un	4,0000000	0,80	3,20	3,20	0,00%	487.400,61	100,04%
629	ORSE	Compensado resinado 10mm - Madeirito ou similar	Material	m²	0,0926640	34,41	3,19	3,19	0,00%	487.403,80	100,04%
00020085	SINAPI	ANEL BORRACHA, DN 50 MM, PARA TUBO SERIE REFORCADA ESGOTO PREDIAL	Material	UN	1,0000000	3,04	3,04	3,04	0,00%	487.406,84	100,04%
11250	ORSE	Rolo lá de carneiro 20cm	Material	un	0,1389798	21,43	2,98	2,98	0,00%	487.409,81	100,04%
00007138	SINAPI	TE SOLDADVEL, PVC, 90 GRAUS, 20 MM, PARA AGUA FRIA PREDIAL (NBR 5648)	Material	UN	2,0000000	1,38	2,76	2,76	0,00%	487.412,57	100,04%
00003768	ORSE	Lixa em folha para ferro, numero 150	Material	un	0,7717500	3,47	2,68	2,68	0,00%	487.415,25	100,04%
10282	ORSE	Regua de aluminio c/ 2,00m (para pedreiro)	Material	un	0,0485210	55,11	2,67	2,67	0,00%	487.417,93	100,05%
00014618	SINAPI	SERRA CIRCULAR DE BANCADA COM MOTOR ELETRICO, POTENCIA DE "1600" W, PARA DISCO DE DIAMETRO DE 10" (250 MM)	Material	UN	0,0014521	1.840,99	2,67	2,67	0,00%	487.420,60	100,05%
2260	ORSE	Torneira plastica para jardins 1/2", HERC 1128 ou similar	Material	un	1,0000000	2,60	2,60	2,60	0,00%	487.423,20	100,05%
11245	ORSE	Desempoladeira de madeira 12x22	Material	un	0,1698239	14,20	2,41	2,41	0,00%	487.425,61	100,05%
00044970	ORSE	Montador de estruturas metálicas horista	Mão de Obra	h	0,1056000	21,71	2,29	2,29	0,00%	487.427,90	100,05%
4722	ORSE	Colher de pedreiro	Material	un	0,0970424	23,02	2,23	2,23	0,00%	487.430,14	100,05%
11265	ORSE	Martelo de borracha com cabo	Material	un	0,0970424	22,96	2,23	2,23	0,00%	487.432,37	100,05%
4174	ORSE	Desempenadeira de aço lisa, cabo madeira, ref:143, Atlas ou similar	Material	un	0,1515158	14,69	2,23	2,23	0,00%	487.434,59	100,05%
11246	ORSE	Escala métrica de bambú	Material	Un	0,1698239	12,51	2,12	2,12	0,00%	487.436,72	100,05%
313	ORSE	Bucha aluminio p/eletroduto d=1"	Material	un	1,0000000	2,02	2,02	2,02	0,00%	487.438,74	100,05%
11252	ORSE	Escada de aluminio de abrir com 7 degraus	Material	un	0,0060426	329,44	1,99	1,99	0,00%	487.440,73	100,05%
11241	ORSE	Alicate volt-ampermetro	Material	un	0,0092914	199,62	1,85	1,85	0,00%	487.442,58	100,05%
00043464	SINAPI	FERRAMENTAS - FAMILIA OPERADOR ESCAVADEIRA - HORISTA (ENCARGOS COMPLEMENTARES - COLETADO CAIXA)	Equipamento	H	171,4091638	0,01	1,71	1,71	0,00%	487.444,30	100,05%
00039997	SINAPI	FORÇA ZINCADA, SEXTAVADA, DIAMETRO 1/4"	Material	UN	4,0000000	0,39	1,56	1,56	0,00%	487.445,86	100,05%
208	ORSE	Arruela de aluminio p/eletroduto d=1"	Material	un	1,0000000	1,53	1,53	1,53	0,00%	487.447,39	100,05%
00013458	SINAPI	COMPACTADOR DE SOLOS DE PERCURSAO (SOQUETE) COM MOTOR A GASOLINA 4 TEMPOS DE 4 HP (4 CV)	Equipamento	UN	0,0000780	19.004,35	1,48	1,48	0,00%	487.448,87	100,05%
5171	ORSE	Anel de borracha p/ tubo ou coneto de pvc je, d= 100mm	Material	un	1,0000000	1,45	1,45	1,45	0,00%	487.450,32	100,05%
11248	ORSE	Furadeira e Parafusadeira elétrica Bosch ou Similar profissional	Equipamento	un	0,0044220	301,27	1,33	1,33	0,00%	487.451,65	100,05%
981	ORSE	Fita veda rosca 18mm	Material	m	4,9800000	0,26	1,29	1,29	0,00%	487.452,95	100,05%
7880	ORSE	Alicate de compressão para terminais de compressão de cabos com seção até 120mm²	Serviços	h	0,3396000	3,26	1,10	1,10	0,00%	487.454,04	100,05%
2461	ORSE	Aluguel de compactador placa 415 kg (dynapac - cm 20 diesel - 6.0 hp)	Equipamento	h	0,3184380	3,40	1,08	1,08	0,00%	487.455,12	100,05%
6313	ORSE	Lacre anti-furto para hidrômetro em polipropileno	Material	UN	1,0000000	1,08	1,08	1,08	0,00%	487.456,20	100,05%
00039996	SINAPI	VERGALHAO ZINCADO ROSCA TOTAL, 1/4" (6,3 MM)	Material	M	0,2000000	5,37	1,07	1,07	0,00%	487.457,28	100,05%
10789	ORSE	Nível de bolha de madeira	Material	un	0,0485210	18,86	0,92	0,92	0,00%	487.458,19	100,05%
00037758	SINAPI	CAMINHÃO TRUCADO, PESO BRUTO TOTAL 23000 KG, CARGA UTIL MAXIMA 15285 KG, DISTANCIA ENTRE EIXOS 4,80 M, POTENCIA 326 CV (INCLUI CABINE E CHASSI, NAO INCLUI CARROÇERIA)	Equipamento	UN	0,0000009	928.609,43	0,84	0,84	0,00%	487.459,03	100,05%
11243	ORSE	Martelo sem unha	Material	un	0,0242606	34,29	0,83	0,83	0,00%	487.459,86	100,05%
11264	ORSE	Marreta de 1/2 kg com cabo	Material	un	0,0485210	16,55	0,80	0,80	0,00%	487.460,66	100,05%
10790	ORSE	Prumo de face	Material	un	0,0242606	31,78	0,77	0,77	0,00%	487.461,43	100,05%
1784	ORSE	Plug pvc rígido roscavel d= 1/2"	Material	un	1,0000000	0,75	0,75	0,75	0,00%	487.462,18	100,05%
10579	ORSE	Chave de fenda chata 30 cm	Material	un	0,0181355	32,93	0,60	0,60	0,00%	487.462,78	100,05%
11240	ORSE	Alicate com isolamento	Material	un	0,0092914	58,40	0,54	0,54	0,00%	487.463,32	100,05%
11244	ORSE	Martelo com unha	Material	un	0,0088441	59,94	0,53	0,53	0,00%	487.463,85	100,05%
4725	ORSE	Espátula	Material	un	0,0241704	20,59	0,50	0,50	0,00%	487.464,35	100,05%
00003148	SINAPI	FITA VEDA ROSCA EM ROLOS DE 18 MM X 50 M (L X C)	Material	UN	0,0214000	17,56	0,38	0,38	0,00%	487.464,73	100,05%
11255	ORSE	Tarracha para tubos PVC de 1"	Material	un	0,0042960	77,15	0,33	0,33	0,00%	487.465,06	100,05%
00004093	SINAPI	MOTORISTA DE CAMINHÃO (HORISTA)	Mão de Obra	H	0,0084493	34,24	0,29	0,29	0,00%	487.465,35	100,06%
00013887	SINAPI	DISCO DE CORTE DIAMANTADO SEGMENTADO PARA CONCRETO, DIAMETRO DE 350 MM, FURO DE 1" (14 X 1")	Equipamento	UN	0,0004996	572,65	0,29	0,29	0,00%	487.465,63	100,06%
11253	ORSE	Tarracha para tubos PVC de 1/2"	Material	un	0,0078760	32,45	0,26	0,26	0,00%	487.465,89	100,06%
11256	ORSE	Tarracha para tubos PVC de 1 1/2"	Material	un	0,0028640	73,48	0,21	0,21	0,00%	487.466,10	100,06%
00039315	ORSE	Espacador / distanciador tipo garra dupla, em plastico, cobertura "20" mm, para ferragens de lajes e fundo de vigas	Material	un	0,4656000	0,42	0,20	0,20	0,00%	487.466,30	100,06%
11242	ORSE	Chave inglesa 12"	Material	un	0,0046457	41,63	0,19	0,19	0,00%	487.466,49	100,06%
11254	ORSE	Tarracha para tubos PVC de 3/4"	Material	un	0,0050120	33,66	0,17	0,17	0,00%	487.466,66	100,06%
10578	ORSE	Fôrmaõ grande	Material	un	0,0088441	18,55	0,16	0,16	0,00%	487.466,82	100,06%
10577	ORSE	Serrote 40cm	Material	un	0,0044220	36,61	0,16	0,16	0,00%	487.466,98	100,06%
10586	ORSE	Torqueua	Material	un	0,0030553	47,76	0,15	0,15	0,00%	487.467,13	100,06%
00039017	ORSE	Espacador / distanciador circular com entrada lateral, em plastico, para vergalhao	Material	un	0,4656000	0,26	0,12	0,12	0,00%	487.467,25	100,06%
11257	ORSE	Tarracha para tubos PVC de 1 1/4"	Material	un	0,0028640	39,55	0,11	0,11	0,00%	487.467,36	100,06%
00037736	SINAPI	TANQUE DE ACO CARBONO NAO REVESTIDO, PARA TRANSPORTE DE AGUA COM CAPACIDADE DE 10 M3, COM BOMBA CENTRIFUGA POR TOMADA DE FORÇA, VAZAO MAXIMA 75" M3H (INCLUI MONTAGEM, NAO INCLUI CAMINHÃO)	Material	UN	0,0000010	105.262,96	0,11	0,11	0,00%	487.467,47	100,06%
10585	ORSE	Aro de serra	Material	un	0,0030553	24,37	0,07	0,07	0,00%	487.467,54	100,06%
00040864	SINAPI	SEGURO - MENSALISTA (COLETADO CAIXA - ENCARGOS COMPLEMENTARES)	Material	MES	6,0000000	0,01	0,06	0,06	0,00%	487.467,60	100,06%
11281	ORSE	Bolsa de lona para ferramentas 40 x 30 x 20cm	Material	un	0,0000845	437,81	0,04	0,04	0,00%	487.467,64	100,06%
10592	ORSE	Lima chata 12"	Material	un	0,0007160	44,78	0,03	0,03	0,00%	487.467,67	100,06%
10593	ORSE	Prão simples 30cm	Material	un	0,0007160	23,96	0,02	0,02	0,00%	487.467,69	100,06%
11286	ORSE	Macaripio de solda Ref. CG201 código 010414410 carbografite	Material	un	0,0000317	477,95	0,02	0,02	0,00%	487.467,71	100,06%
11285	ORSE	Fonte inversora de solda WMI 140ED 220V - BAMBIZZI - WMI- 140ED	Material	un	0,0000106	1.089,86	0,01	0,01	0,00%	487.467,72	100,06%
11282	ORSE	Emenhadadeira angular elétrico portátil 4 1/2" - 1000 watts - ref. G1000KB2Black e Decker	Material	un	0,0000211	443,34	0,01	0,01	0,00%	487.467,73	100,06%
11273	ORSE	Esquadro de aluminio para soldagem de peças, com duas morsas, 35 x 35 x 4,5cm, marca Black Jack	Material	un	0,0000211	262,45	0,01	0,01	0,00%	487.467,73	100,06%
11283	ORSE	Seleador horizontal para fia de aço 1"	Material	un	0,0000106	510,41	0,01	0,01	0,00%	487.467,74	100,06%
11284	ORSE	Cavalete de ferro nº 1	Material	un	0,0000211	144,72	0,00	0,00	0,00%	487.467,74	100,06%
11277	ORSE	Alicate de pressão para solda de chapa 18" (460mm), Ref.138 2 Gedore	Material	un	0,0000211	116,39	0,00	0,00	0,00%	487.467,74	100,06%
11279	ORSE	Alicate para anéis de pistão capacidade 50-100mm, ref.44044101 Tramontina ou similar	Material	un	0,0000211	93,59	0,00	0,00	0,00%	487.467,74	100,06%
11280	ORSE	Chave inglesa 15" ref. 012418012 carbografite	Material	un	0,0000211	74,09	0,00	0,00	0,00%	487.467,75	100,06%
11276	ORSE	Alicate de pressão para solda tipo U, para apertar chapas, tiras e qualquer tipo de perfil, Niquelado, moventes reforçados em aço laminado, Corpo em chapa dobrada extra-reforçada e rebites de aço, 11" (280mm), Ref. 138 Gedore.	Material	un	0,0000211	72,06	0,00	0,00	0,00%	487.467,75	100,06%
11275	ORSE	Alicate de pressão 11"	Material	un	0,0000211	65,48	0,00	0,00	0,00%	487.467,75	100,06%
11272	ORSE	Alicate Climpador ( cripador )	Material	un	0,0000106	108,23	0,00	0,00	0,00%	487.467,75	100,06%
11270	ORSE	Martelo de solda do tipo picareta, cabo de madeira, 300x4,0x5mm	Material	un	0,0000317	30,22	0,00	0,00	0,00%	487.467,75	100,06%
11278	ORSE	Alicate diagonal para corte rente 5" a 8"	Material	un	0,0000211	39,66	0,00	0,00	0,00%	487.467,75	100,06%
11274	ORSE	Grampo de de aperto rápido 16" Ref. 60987 Belttools	Material	un	0,0000317	22,52	0,00	0,00	0,00%	487.467,75	100,06%
11271	ORSE	Talhadeira com punho de proteção 22 x225mm ref.207206BR Belzer	Material	un	0,0000106	30,82	0,00	0,00	0,00%	487.467,75	100,06%

Equipamento Totais por Tipo  
 R\$ 21.831,88

ASSINADO DIGITALMENTE, PARA VALIDAR ESTE DOCUMENTO ACESSE:  
<https://imtranet.ma.def.br/validar?c=3aba9a8-dce1-42fd-8d43-e89d0b0c6eb4>



Equipamento para Aquisição Permanente	RS 328,08
Mão de Obra	RS 220.495,88
Material	RS 200.006,47
Serviços	RS 10.828,07
Taxas	RS 3.387,63
Administração	RS 0,00
Aluguel	RS 0,00
Verba	RS 0,00
Transporte	RS 0,00
Franquia	RS 0,00
Outros	RS 30.587,93

Total sem BDI	397.857,46
Total do BDI	89.338,71
Total Geral	487.197,17

Juliana Rachel Vidigal do Ó  
Setor de Engenharia



Obra  
SOR-PLANILHA ORÇAMENTARIA-LORETO-REV00

Bancos  
SINAPI - 09/2024 - Maranhão  
SBC - 10/2024 - Maranhão  
ORSE - 07/2024 - Sergipe

B.D.I.  
22,47%

Encargos Sociais  
Não Desonerado:  
Horista: 112,68%  
Mensalista: 69,90%

Curva ABC de Serviços

Código Banco	Descrição	Tipo	Und	Quant.	Valor Unit	Total	Peso (%)	Peso Acumulado (%)
100319 SINAPI	ENGENHEIRO CIVIL JUNIOR COM ENCARGOS COMPLEMENTARES	SEDI - SERVIÇOS DIVERSOS	MES	3,0	22.670,75	68.012,25	13,96	13,96
94994 SINAPI	EXECUÇÃO DE PASSEIO (CALÇADA) OU PISO DE CONCRETO COM CONCRETO MOLDADO IN LOCO, FEITO EM OBRA, ACABAMENTO CONVENCIONAL, ESPESSURA 8 CM, ARMADO. AF_08/2022	PISO - PISOS	m²	195,74	118,40	23.175,61	4,76	18,72
103334 SINAPI	ALVENARIA DE VEDAÇÃO DE BLOCOS CERÂMICOS FURADOS NA HORIZONTAL DE 14X9X19 CM (ESPESSURA 14 CM, BLOCO DEITADO) E ARGAMASSA DE ASSENTAMENTO COM PREPARO EM BETONEIRA. AF_12/2021	PARE - PAREDES/PAINÉIS	m²	122,25	188,81	23.082,02	4,74	23,45
DPEMA-0040 Próprio	ATERRO, INCLUINDO CARGA E DESCARGA MECÂNICA DE SOLO	MOVTV - MOVIMENTO DE TERRA	m³	315,66	72,24	22.803,27	4,68	28,14
10812 ORSE	Gradil Nylofor3D, malha 20x5cm, Ø 5mm 250x203 cm, Belgo ou similar, inclusive postes (secção 60x40mm e h=2,60m) e acessórios	Alambrados e Gradis	m²	45,57	460,86	21.001,39	4,31	32,45
93572 SINAPI	ENCARREGADO GERAL DE OBRAS COM ENCARGOS COMPLEMENTARES	SEDI - SERVIÇOS DIVERSOS	MES	3,0	6.759,78	20.279,34	4,16	36,61
103332 SINAPI	ALVENARIA DE VEDAÇÃO DE BLOCOS CERÂMICOS FURADOS NA HORIZONTAL DE 9X14X19 CM (ESPESSURA 9 CM) E ARGAMASSA DE ASSENTAMENTO COM PREPARO EM BETONEIRA. AF_12/2021	PARE - PAREDES/PAINÉIS	m²	115,04	156,33	17.984,20	3,69	40,30
DPEMA-0050 Próprio	VIGIA NOTURNO COM ENCARGOS COMPLEMENTARES, HORA EFETIVAMENTE TRABALHADA 24H ÀS 7H	SEES - SERVIÇOS ESPECIAIS	H	420,0	33,37	14.015,40	2,88	43,18
DPEMA-0047 Próprio	VIGIA NOTURNO COM ENCARGOS COMPLEMENTARES, HORA EFETIVAMENTE TRABALHADA 17H ÀS 24H	SEES - SERVIÇOS ESPECIAIS	H	420,0	32,84	13.792,80	2,83	46,01
000516 SBC	VISTORIA IMÓVEL P/LEVANT."AS BUILT"ENG./HORA AREA ATE 1250M2	PROJETOS	m²	286,57	38,87	11.138,97	2,29	48,29
99059 SINAPI	LOCAÇÃO CONVENCIONAL DE OBRA, UTILIZANDO GABARITO DE TABUAS CORRIDAS PONTALETADAS A CADA 2,00M - 2 UTILIZAÇÕES. AF_03/2024	SERT - SERVIÇOS TÉCNICOS	M	86,28	83,61	7.213,87	1,48	49,77
13042 ORSE	Deslocamento de Equipe Técnica (Engenheiro/Técnico/Auxiliar/Motorista) por veículo - Rev 01	Pára-raios	km	1.406,0	4,48	6.298,88	1,29	51,07
DPEMA-0037 Próprio	FORNECIMENTO E PLANTIO DE MUDAS DE MOREIA, PODOCARPO E PATA DE ELEFANTE, COM ORNAMENTAÇÃO EM SEIXO ROLADO BRANCO nº 02, SOBRE MANTA BIDIM	SEDI - SERVIÇOS DIVERSOS	UN	1,0	6.008,81	6.008,81	1,23	52,30
102491 SINAPI	PINTURA DE PISO COM TINTA ACRILICA, APLICAÇÃO MANUAL, 2 DEMÃOS, INCLUSO FUNDO PREPARADOR. AF_05/2021	PINT - PINTURAS	m²	207,78	28,19	5.857,31	1,20	53,50
11447 ORSE	Compactação manual com compactador a percussão sapinho, sem controle do grau de compactação	Execução de Cortes e Aterros	m³	323,73	17,73	5.739,73	1,18	54,68
92761 SINAPI	ARMAÇÃO DE PILAR OU VIGA DE ESTRUTURA CONVENCIONAL DE CONCRETO ARMADO UTILIZANDO AÇO CA-50 DE 8,0 MM - MONTAGEM. AF_06/2022	FUES - FUNDAÇÕES E ESTRUTURAS	KG	338,08	16,96	5.733,83	1,18	55,86
88489 SINAPI	PINTURA LÁTEX ACRILICA PREMIUM, APLICAÇÃO MANUAL EM PAREDES, DUAS DEMÃOS. AF_04/2023	PINT - PINTURAS	m²	321,87	17,58	5.658,47	1,16	57,02
92397 SINAPI	EXECUÇÃO DE PAVIMENTO EM PISO INTERTRAVADO, COM BLOCO RETANGULAR COR NATURAL DE 20 X 10 CM, ESPESSURA 6 CM. AF_10/2022	PAVI - PAVIMENTAÇÃO	m²	73,96	75,38	5.575,10	1,14	58,16
100289 SINAPI	VIGIA DIURNO COM ENCARGOS COMPLEMENTARES	SEDI - SERVIÇOS DIVERSOS	H	192,0	28,47	5.466,24	1,12	59,29
DPEMA-0044 Próprio	TOLDO EM POLICARBONATO 6MM A 8MM C/ ESTRUTURA METÁLICA EM AÇO GALVANIZADO 3/4" - INCLUSO PROTEÇÃO ANTICORROSIVA E PINTURA ESMALTE SINTÉTICO	COBE - COBERTURA	m²	7,35	740,08	5.439,58	1,12	60,40
83421 SINAPI	CABO DE COBRE ISOLAMENTO TERMOPLASTICO 0,6/1KV 16MM2 ANTI-CHAMA - FORNECIMENTO E INSTALAÇÃO	INEL - INSTALAÇÃO ELÉTRICA/ELETRIFICAÇÃO E ASTU - ASSENTAMENTO DE TUBOS E PECAS	M	200,0	26,91	5.382,00	1,10	61,51
DPEMA-0028 Próprio	DRENO ESPINHA DE PEIXE (SEÇÃO 0,40 X 0,40 M), COM TUBO DE PEAD CORRUGADO PERFURADO, DN 100 MM, ENCHIMENTO COM BRITA, ENVOLVIDO COM MANTA GEOTÊXTIL, INCLUSIVE CONEXÕES		m	50,0	98,13	4.906,50	1,01	62,51
DPEMA-0045 Próprio	PORTÃO (2,5X1M) COM GRADIL NYLOFOR EM QUADRO DE POSTE NYLOFOR 60X40MM, BRANCO, APARAFUSADO COM KIT FIXADOR POLIAMIDA. ESTRUTURA FIXADA COM 3 PEÇAS DE GONZO 3/4" GALVANIZADO COM ABA ALONGADA. INCLUSIVE FERROLHO, FORNECIMENTO E INSTALAÇÃO.	ESQV - ESQUADRIAS/FERRAGENS/VIDROS	UN	2,0	2.424,48	4.848,96	1,00	63,51
96556 SINAPI	CONCRETAGEM DE SAPATA, FCK 30 MPA, COM USO DE JERICA - LANÇAMENTO, ADENSAMENTO E ACABAMENTO. AF_01/2024	FUES - FUNDAÇÕES E ESTRUTURAS	m³	3,96	1.128,92	4.470,52	0,92	64,43
9399 ORSE	Concreto simples fabricado na obra, fck=25 mpa, lançado e adensado	Concreto Simples	m³	5,6	748,15	4.189,64	0,86	65,29
DPEMA-0026 Próprio	SUMIDOURO PRÉ-MOLDADO DE CONCRETO, 05 ANÉIS, DIÂMETRO INTERNO = 1,00M E H=0,50M CADA ANEL (1,00x2,50)	INHI - INSTALAÇÕES HIDROS SANITÁRIAS	UN	1,0	4.119,44	4.119,44	0,85	66,13
94990 SINAPI	EXECUÇÃO DE PASSEIO (CALÇADA) OU PISO DE CONCRETO COM CONCRETO MOLDADO IN LOCO, FEITO EM OBRA, ACABAMENTO CONVENCIONAL, NÃO ARMADO. AF_08/2022	PISO - PISOS	m³	3,8	990,19	3.762,72	0,77	66,90
9035 ORSE	Gradil Nylofor 3D, malha 20x5cm, Ø 5mm 250x243 cm, pintura branca, verde e preta, Belgo ou similar, inclusive postes (secção 60x40mm e h=3,20m) e acessórios	Alambrados e Gradis	m²	7,42	488,33	3.623,40	0,74	67,65
8082 ORSE	Cabo de cobre nú 50 mm2 - fornecimento e assentamento (2,27m/kg)	Pára-raios	kg	22,88	155,94	3.567,90	0,73	68,38
87894 SINAPI	CHAPISCO APLICADO EM ALVENARIA (SEM PRESENÇA DE VÃOS) E ESTRUTURAS DE CONCRETO DE FACHADA, COM COLHER DE PEDREIRO. ARGAMASSA TRAÇO 1:3 COM PREPARO EM BETONEIRA 400L. AF_10/2022	REVE - REVESTIMENTO E TRATAMENTO DE SUPERFÍCIES	m²	402,79	8,83	3.556,63	0,73	69,11
16 ORSE	Demolição manual de piso cimentado sobre lastro de concreto - Rev 01	Demolições / Remoções	m²	112,42	31,38	3.527,73	0,72	69,83
DPEMA-0020 Próprio	CAIXA ENTERRADA HIDRÁULICA RETANGULAR, EM ALVENARIA COM BLOCOS CERÂMICOS, DIMENSÕES INTERNAS: 0,6X0,6X0,6 M PARA INSPEÇÃO DE REDE DE ESGOTO, INCLUSO REBOCO INTERNO /EXTERNO E IMPERMEABILIZAÇÃO DE SUPERFÍCIE, COM DUAS DEMÃOS DE PRIMER - INCLUSO TAMPA DE CONCRETO ARMADO COM ALÇA	INHI - INSTALAÇÕES HIDROS SANITÁRIAS	UN	5,0	704,32	3.521,60	0,72	70,56
DPEMA-0010 Próprio	CHAPIM SOBRE MURIS LINEARES, EM CONCRETO PRÉ-MOLDADO, L= 23CM, ASSENTADO COM ARGAMASSA 1:4	PARE - PAREDES/PAINÉIS	m	54,9	64,05	3.516,34	0,72	71,28
72881 SINAPI	TRANSPORTE LOCAL COM CAMINHÃO BASCULANTE 6 M3, RODOVIA PAVIMENTADA ( PARA DISTANCIAS SUPERIORES A 4 KM )	MOVTV - MOVIMENTO DE TERRA	M3XKM	1.508,5	2,32	3.499,72	0,72	72,00
4656 ORSE	Locação de container - Banheiro com chuveiros e vasos - 4,30 x 2,30m	Mobilização / Instalações Provisórias / Desmobilização	mês	3,0	1.157,62	3.472,86	0,71	72,71
DPEMA-0001 Próprio	TAXAS E EMOLUMENTOS MUNICIPAIS DE OBRA (ALVARÁS, LICENÇAS, HABITE-SE, ETC)	SERT - SERVIÇOS TÉCNICOS	m²	525,25	6,39	3.356,34	0,69	73,40



DPEMA-0022	Próprio	FOSSA SÉPTICA CIRCULAR, EM CONCRETO PRÉ-MOLDADO, DIÂMETRO INTERNO = 1,00M, ALTURA INTERNA = 2,80M, VOLUME ÚTIL = 2,20M3, COM FUNDO EM CONCRETO ARMADO, INCLUSIVE TAMPA EM CONCRETO ARMADO, H=5CM	INHI - INSTALAÇÕES HIDROS SANITÁRIAS	UN	1,0	3.302,93	3.302,93	0,68	74,08
96532	SINAPI	FABRICAÇÃO, MONTAGEM E DESMONTAGEM DE FÔRMA PARA SAPATA, EM MADEIRA SERRADA, E=25 MM, 2 UTILIZAÇÕES. AF_01/2024	FUES - FUNDAÇÕES E ESTRUTURAS	m²	13,2	241,58	3.188,85	0,65	74,73
DPEMA-0007	Próprio	FABRICAÇÃO, MONTAGEM E DESMONTAGEM DE FÔRMA PARA VIGA, EM CHAPA DE MADEIRA COMPENSADA RESINADA, E=17 MM, 4 UTILIZAÇÕES	FUES - FUNDAÇÕES E ESTRUTURAS	m²	23,52	131,20	3.085,82	0,63	75,37
DPEMA-0035	Próprio	TAMPA PERFURADA EM CONCRETO ARMADO, E = 5 CM, L=30CM, COM FUROS D=25MM, A CADA 15CM - ASSENTADA COM ARGAMASSA TRAÇO 1:3	DROP - DRENAGEM/OBRAS DE CONTENÇÃO / POÇOS DE VISITA E CAIXAS	M	26,85	113,48	3.046,93	0,63	75,99
96995	SINAPI	REATERRO MANUAL APOILOADO COM SOQUETE. AF_10/2017	MOVVT - MOVIMENTO DE TERRA	m³	43,94	69,08	3.035,37	0,62	76,61
3318	ORSE	Reboco especial de parede 2cm com argamassa traço 13 - 1:3 cimento / areia / vedacit	Conversão InfoWOrca	m²	64,63	46,19	2.985,25	0,61	77,23
4654	ORSE	Locação de container - Almoarifado sem banheiro - 6,00 x 2,40m - Rev 02_02/2022	Mobilização / Instalações Provisórias / Desmobilização	mês	3,0	979,76	2.939,28	0,60	77,83
DPEMA-0008	Próprio	ESTACA BROCA DE CONCRETO, DIÂMETRO DE 20CM, COM ARMADURA DE ARRANQUE, ESCAVAÇÃO MANUAL COM TRADO, INCLUSO CARGA MANUAL	FUES - FUNDAÇÕES E ESTRUTURAS	m	54,0	53,99	2.915,46	0,60	78,43
2339	ORSE	Aplicação de primer universal - 2 demãos	Tratamentos de Superfícies	m²	128,21	22,36	2.866,77	0,59	79,02
96526	SINAPI	ESCAVAÇÃO MANUAL PARA VIGA BALDRAME OU SAPATA CORRIDA (SEM ESCAVAÇÃO PARA COLOCAÇÃO DE FÔRMAS). AF_01/2024	MOVVT - MOVIMENTO DE TERRA	m³	10,17	268,72	2.732,88	0,56	79,58
94288	SINAPI	EXECUÇÃO DE SARJETAS DE CONCRETO USINADO, MOLDADA IN LOCO EM TRECHO CURVO, 30 CM BASE X 10 CM ALTURA. AF_01/2024	DROP - DRENAGEM/OBRAS DE CONTENÇÃO / POÇOS DE VISITA E CAIXAS	M	49,47	52,34	2.589,25	0,53	80,11
94273	SINAPI	ASSENTAMENTO DE GUIA (MEIO-FIO) EM TRECHO RETO, CONFECCIONADA EM CONCRETO PRÉ-FABRICADO, DIMENSÕES 100X15X13X30 CM (COMPRIMENTO X BASE INFERIOR X BASE SUPERIOR X ALTURA). AF_01/2024	DROP - DRENAGEM/OBRAS DE CONTENÇÃO / POÇOS DE VISITA E CAIXAS	M	40,0	62,94	2.517,60	0,52	80,63
13026	ORSE	Reboco ou emboço externo, de parede, com argamassa traço 15 - 1:5 (cimento / areia) com Rebotec, espessura 2,0 cm	Argamassas	m²	61,32	39,85	2.443,60	0,50	81,13
104918	SINAPI	ARMAÇÃO DE SAPATA ISOLADA, VIGA BALDRAME E SAPATA CORRIDA UTILIZANDO AÇO CA-50 DE 8 MM - MONTAGEM. AF_01/2024	FUES - FUNDAÇÕES E ESTRUTURAS	KG	124,39	19,41	2.414,40	0,50	81,62
DPEMA-0025	Próprio	FILTRO ANAERÓBICO CIRCULAR, EM CONCRETO PRÉ-MOLDADO, DIÂMETRO INTERNO = 1,00M, ALTURA INTERNA = 1,70M, VOLUME ÚTIL = 1,32M3, COM FUNDO EM CONCRETO ARMADO, INCLUSIVE TAMPA EM CONCRETO ARMADO, H=5CM E FUNDO FALSO, FERFURADO, E=5CM	INHI - INSTALAÇÕES HIDROS SANITÁRIAS	UN	1,0	2.401,55	2.401,55	0,49	82,12
2169	ORSE	Lastro de concreto simples regularizado, fck=13,5 mpa, lançado e adensado	Pisos : Cimentados, em Concreto Simples, tipo Tech-Stone e de Alta Paisagismo	m²	2,894	824,89	2.387,23	0,49	82,61
10234	ORSE	Grama esmeralda em placas, fornecimento e plantio		m²	73,4	32,51	2.386,23	0,49	83,10
DPEMA-0013	Próprio	ABRIGO EM ALVENARIA (1,05M X 0,45M, H=2,50M) PARA CONJUNTO DE QUADRO DE DISTRIBUIÇÃO, SOBRE BASE DE CONCRETO ARMADO (1,20M X 0,75M), INCLUINDO CHAPISCO E REBOCO, COM PORTA EM ALUMÍNIO (0,80M X 2,10M)	INEL - INSTALAÇÃO ELÉTRICA/ELETRIFICAÇÃO E ILUMINAÇÃO EXTERNA	UN	1,0	2.307,10	2.307,10	0,47	83,57
DPEMA-0036	Próprio	ASSENTAMENTO DE TUILO MACIÇO PARA CANTEIRO DE JARDIM, H=40CM, SOBRE FUNDAÇÃO EM TUILO CERÂMICO E LASTRO DE CONCRETO - INCLUSO CHAPISCO E REBOCO IMPERMEABILIZANTE INTERNO	ASTU - ASSENTAMENTO DE TUBOS E PECAS	M	22,86	98,44	2.250,33	0,46	84,03
96527	SINAPI	ESCAVAÇÃO MANUAL PARA VIGA BALDRAME OU SAPATA CORRIDA (INCLUINDO ESCAVAÇÃO PARA COLOCAÇÃO DE FÔRMAS). AF_01/2024	MOVVT - MOVIMENTO DE TERRA	m³	15,47	137,12	2.121,24	0,44	84,47
93358	SINAPI	ESCAVAÇÃO MANUAL DE VALA COM PROFUNDIDADE MENOR OU IGUAL A 1,30 M. AF_02/2021	MOVVT - MOVIMENTO DE TERRA	m³	18,35	113,93	2.090,61	0,43	84,90
102991	SINAPI	CANALETA MEIA CANA PRÉ-MOLDADA DE CONCRETO (D = 40 CM) - FORNECIMENTO E INSTALAÇÃO. AF_08/2021	DROP - DRENAGEM/OBRAS DE CONTENÇÃO / POÇOS DE VISITA E	M	26,85	75,87	2.037,10	0,42	85,31
DPEMA-0011	Próprio	PADRÃO DE ENTRADA DE ENERGIA TRIFÁSICO, INSTALADO EM MURO, COM FORNECIMENTO E INSTALAÇÃO DE QUADRO DE MEDIÇÃO TRIFÁSICO, INCLUSO ATERRAMENTO, DISJUNTOR 63A E PONTALETE EM AÇO GALVANIZADO, 2" COM OLHAL- PADRÃO NÚCLEO BÁSICO DPE/MA	INEL - INSTALAÇÃO ELÉTRICA/ELETRIFICAÇÃO E ILUMINAÇÃO EXTERNA	UN	1,0	2.021,79	2.021,79	0,41	85,73
89512	SINAPI	TUBO PVC, SÉRIE R, ÁGUA PLUVIAL, DN 100 MM, FORNECIDO E INSTALADO EM RAMAL DE ENCAMINHAMENTO. AF_06/2022	INHI - INSTALAÇÕES HIDROS SANITÁRIAS	M	35,0	56,96	1.993,60	0,41	86,14
77	ORSE	Aterro de caixão de edificação, com fornec. de areia, adensada com água	Aterros / Reaterros / Compactações	m³	8,8	225,77	1.986,77	0,41	86,55
DPEMA-0150	Próprio	Haste cobreada copperweld p/aterramento d= 5/8" x 2,40m	331	un	6,0	306,13	1.836,78	0,38	86,92
11472	ORSE	Regularização manual e compactação com placa vibratória	Execução de Cortes e Aterros	m²	190,9	9,08	1.733,37	0,36	87,28
DPEMA-0009	Próprio	JUNTA DE DILATAÇÃO PLÁSTICA PARA PISOS DE CONCRETO, 27MM X 3MM, ASSENTADA COM ARGAMASSA, TRAÇO 1:3, PREPARO MECANICO EM BETONEIRA	PISO - PISOS	m	150,0	11,47	1.720,50	0,35	87,63
88485	SINAPI	FUNDO SELADOR ACRÍLICO, APLICAÇÃO MANUAL EM PAREDE, UMA DEMÃO. AF_04/2023	PINT - PINTURAS	m²	321,87	5,24	1.686,59	0,35	87,98
2238	ORSE	Pavimentação c/ brita granítica n°1, espalhada, e = 5,0cm	Pavimentações Externas	m²	89,52	18,45	1.651,64	0,34	88,32
92759	SINAPI	ARMAÇÃO DE PILAR OU VIGA DE ESTRUTURA CONVENCIONAL DE CONCRETO ARMADO UTILIZANDO AÇO CA-60 DE 5,0 MM - MONTAGEM. AF_06/2022	FUES - FUNDAÇÕES E ESTRUTURAS	KG	85,83	18,95	1.626,47	0,33	88,65
89714	SINAPI	TUBO PVC, SERIE NORMAL, ESGOTO PREDIAL, DN 100 MM, FORNECIDO E INSTALADO EM RAMAL DE DESCARGA OU RAMAL DE ESGOTO SANITÁRIO. AF_08/2022	INHI - INSTALAÇÕES HIDROS SANITÁRIAS	M	35,0	45,31	1.585,85	0,33	88,98
102609	SINAPI	CAIXA D'ÁGUA EM POLIETILENO, 2000 LITROS - FORNECIMENTO E INSTALAÇÃO. AF_06/2021	INHI - INSTALAÇÕES HIDROS SANITÁRIAS	UN	1,0	1.517,81	1.517,81	0,31	89,29
11472	ORSE	Regularização manual e compactação com placa vibratória	Execução de Cortes e Aterros	m²	162,92	9,08	1.479,31	0,30	89,59
7324	ORSE	Piso tátil direcional e/ou alerta, de concreto, colorido, p/deficientes visuais, dimensões 25x25cm, aplicado com argamassa industrializada ac-ii, rejuntado, exclusive regularização de base	Azulejos e Cerâmicas	m²	7,8	186,31	1.453,21	0,30	89,89
DPEMA-0014	Próprio	QUADRO DE DISTRIBUIÇÃO PARA 16 DISJUNTORES COM BARRAMENTO, DPS CLASSE II E DIJUNTORES TRIPOLARES - PADRÃO NÚCLEO BÁSICO DPE/MA	INEL - INSTALAÇÃO ELÉTRICA/ELETRIFICAÇÃO E ILUMINAÇÃO EXTERNA	UN	1,0	1.447,03	1.447,03	0,30	90,19
9937	ORSE	Limpeza mecanizada do terreno c/ retroescavadeira (vegetação rasteira) inclusive carga e transporte - dmt até 1km	Serviços Iniciais de Obras Cívicas	m²	601,81	2,35	1.414,25	0,29	90,48
98527	SINAPI	REMOÇÃO DE RAÍZES REMANESCENTES DE TRONCO DE ÁRVORE COM DIÂMETRO MAIOR OU IGUAL A 0,40 M E MENOR QUE 0,60 M. AF_03/2024	URBA - URBANIZAÇÃO	UN	5,0	256,56	1.282,80	0,26	90,74
102726	SINAPI	DRENO BARBACÁ, DN 50 MM, COM MATERIAL DRENANTE. AF_07/2021	DROP - DRENAGEM/OBRAS DE CONTENÇÃO / POÇOS DE VISITA E	UN	37,0	33,89	1.253,93	0,26	91,00
102111	SINAPI	BOMBA CENTRIFUGA, MONOFÁSICA, 0,5 CV OU 0,49 HP, HM 6 A 20 M, Q 1,2 A 8,3 M³/H - FORNECIMENTO E INSTALAÇÃO. AF_12/2020	INHI - INSTALAÇÕES HIDROS SANITÁRIAS	UN	1,0	1.242,83	1.242,83	0,26	91,25
DPEMA-0038	Próprio	DESCARTE DE RESÍDUOS MISTURADO DA CONSTRUÇÃO CIVIL EM ÁREA LICENCIADA	SEDI - SERVIÇOS DIVERSOS	m³	40,46	30,70	1.242,12	0,25	91,51



96542	SINAPI	FABRICAÇÃO, MONTAGEM E DESMONTAGEM DE FÓRMA PARA VIGA BALDRAME, EM CHAPA DE MADEIRA COMPENSADA RESINADA, E=17 MM, 4 UTILIZAÇÕES. AF_01/2024	FUES - FUNDAÇÕES E ESTRUTURAS	m²	9,37	131,20	1.229,34	0,25	91,76
97622	SINAPI	DEMOLIÇÃO DE ALVENARIA DE BLOCO FURADO, DE FORMA MANUAL, SEM REAPROVEITAMENTO. AF_09/2023	SERP - SERVIÇOS PRELIMINARES	m³	16,14	75,89	1.224,86	0,25	92,01
11475	ORSE	Espaçador de aço, tipo caranguejo, em aço CA - 50 Ø 6,3mm, para Telas Soldadas	Armaduras Convencionais	un	900,0	1,33	1.197,00	0,25	92,26
016580	SBC	A R T TABELA A DO CREA ACIMA DE 15000,01 - FISCALIZAÇÃO E PROJETOS COMPLEMENTARES - CONTRATANTE	DESPESAS LEGAIS	UN	3,0	365,49	1.096,47	0,23	92,48
COM-09294347	Próprio	Remoção de árvore, porte grande, com utilização de retro-escavadeira	URBA - URBANIZAÇÃO	UN	5,0	215,98	1.079,90	0,22	92,70
96523	SINAPI	ESCAVAÇÃO MANUAL PARA BLOCO DE COROAMENTO OU SAPATA (INCLUINDO ESCAVAÇÃO PARA COLOCAÇÃO DE FÓRMAS). AF_01/2024	MOVMT - MOVIMENTO DE TERRA	m³	8,52	124,56	1.061,25	0,22	92,92
171854	SBC	PISO TATIL OU ALERTA DIRECIONAL EM BORRACHA COR 25x25cm	PAVIMENTACOES EXTERNAS	m²	3,25	324,90	1.055,92	0,22	93,14
9537	SINAPI	LIMPEZA FINAL DA OBRA	SEDI - SERVIÇOS DIVERSOS	m²	202,29	5,05	1.021,56	0,21	93,35
103978	SINAPI	TUBO, PVC, SOLDÁVEL, DE 40MM, INSTALADO EM RAMAL DE DISTRIBUIÇÃO DE ÁGUA - FORNECIMENTO E INSTALAÇÃO. AF_06/2022	INHI - INSTALAÇÕES HIDROS SANITÁRIAS	M	30,0	33,59	1.007,70	0,21	93,55
91854	SINAPI	ELETRODUTO FLEXÍVEL CORRUGADO, PVC, DN 25 MM (3/4"), PARA CIRCUITOS TERMINAIS, INSTALADO EM PAREDE - FORNECIMENTO E INSTALAÇÃO. AF_03/2023	INEL - INSTALAÇÃO ELÉTRICA/ELETRIFICAÇÃO E ILUMINAÇÃO EXTERNA	M	82,0	12,00	984,00	0,20	93,76
12135	ORSE	Grama batatais em placas, fornecimento e plantio	Paisagismo	m²	35,56	27,33	971,85	0,20	93,96
97113	SINAPI	APLICAÇÃO DE LONA PLÁSTICA PARA EXECUÇÃO DE PAVIMENTOS DE CONCRETO. AF_04/2022	PAVI - PAVIMENTAÇÃO	m²	271,66	3,55	964,39	0,20	94,15
11397	ORSE	Placa de obra em lona com impressão digital 1,50 x 2,00m, inclusive estrutura em metalon 20 x 20cm e escoramento, instalada - Rev 02 - 09/2021	Mobilização / Instalações Provisórias / Desmobilização	un	1,0	918,52	918,52	0,19	94,34
92419	SINAPI	MONTAGEM E DESMONTAGEM DE FÓRMA DE PILARES RETANGULARES E ESTRUTURAS SIMILARES, PÉ-DIREITO SIMPLES, EM CHAPA DE MADEIRA COMPENSADA RESINADA, 4 UTILIZAÇÕES. AF_09/2020	FUES - FUNDAÇÕES E ESTRUTURAS	m²	7,65	118,33	905,22	0,19	94,53
DPEMA-0012	Próprio	CAIXA ENTERRADA ELÉTRICA RETANGULAR, EM ALVENARIA COM TIJOLOS CERÂMICOS, FUNDO COM BRITA, DIMENSÕES INTERNAS: 0,30X0,30X0,50 M, COM CHAPISCO E REBOCO, E=2CM, COM ADITIVO IMPERMEABILIZANTE - INCLUSIVE TAMPA EM CONCRETO ARMADO.	INEL - INSTALAÇÃO ELÉTRICA/ELETRIFICAÇÃO E ILUMINAÇÃO EXTERNA	UN	3,0	299,61	898,83	0,18	94,71
26	ORSE	Coleta e carga manuais de entulho	Demolições / Remoções	m³	40,46	21,37	864,63	0,18	94,89
97895	SINAPI	CAIXA ENTERRADA HIDRÁULICA RETANGULAR, EM CONCRETO PRÉ-MOLDADO, DIMENSÕES INTERNAS: 0,3X0,3X0,3 M. AF_12/2020	INHI - INSTALAÇÕES HIDROS SANITÁRIAS	UN	3,0	268,44	805,32	0,17	95,06
DPEMA-0017	Próprio	ABRIGO EM ALVENARIA (MEDIDAS INTERNAS: 0,60M X 0,60M, H= 0,70M) PARA CONJUNTO DE MOTO-BOMBA, SOBRE BASE DE CONCRETO ARMADO (0,70M X 1,10M), INCLUINDO CHAPISCO, REBOCO, ESQUADRIA DE FERRO E COBERTURA EM CONCRETO ARMADO (0,70M X 0,75M), E=5CM, I=10%	PARE - PAREDES/PAINÉIS	UN	1,0	726,12	726,12	0,15	95,20
104916	SINAPI	ARMAÇÃO DE SAPATA ISOLADA, VIGA BALDRAME E SAPATA CORRIDA UTILIZANDO AÇO CA-60 DE 5 MM - MONTAGEM. AF_01/2024	FUES - FUNDAÇÕES E ESTRUTURAS	KG	31,96	22,33	713,66	0,15	95,35
355	ORSE	Eletroduto de pvc rígido roscável, diâm = 40mm (1 1/4")	Interligações até Quadro Geral - Eletrodutos e Conexões	m	30,0	23,77	713,10	0,15	95,50
91926	SINAPI	CABO DE COBRE FLEXÍVEL ISOLADO, 2,5 MM², ANTI-CHAMA 450/750 V, PARA CIRCUITOS TERMINAIS - FORNECIMENTO E INSTALAÇÃO. AF_03/2023	INEL - INSTALAÇÃO ELÉTRICA/ELETRIFICAÇÃO E ILUMINAÇÃO EXTERNA	M	125,0	5,70	712,50	0,15	95,64
060496	SBC	ARÂNDALA LED 18W BRANCO FRIO TIPO TARTARUGA	INSTALACOES ELETRICAS - LUMINARIAS	UN	8,0	87,46	699,68	0,14	95,79
89712	SINAPI	TUBO PVC, SERIE NORMAL, ESGOTO PREDIAL, DN 50 MM, FORNECIDO E INSTALADO EM RAMAL DE DESCARGA OU RAMAL DE ESGOTO SANITÁRIO. AF_08/2022	INHI - INSTALAÇÕES HIDROS SANITÁRIAS	M	20,0	32,52	650,40	0,13	95,92
74064/001	SINAPI	FUNDO ANTICORROSIVO A BASE DE OXIDO DE FERRO (ZARCAO), DUAS DEMAOS - CALHAS	PINT - PINTURAS	m²	18,0	35,38	636,84	0,13	96,05
89401	SINAPI	TUBO, PVC, SOLDÁVEL, DE 20MM, INSTALADO EM RAMAL DE DISTRIBUIÇÃO DE ÁGUA - FORNECIMENTO E INSTALAÇÃO. AF_06/2022	INHI - INSTALAÇÕES HIDROS SANITÁRIAS	M	45,0	13,82	621,90	0,13	96,18
95305	SINAPI	TEXTURA ACRÍLICA, APLICAÇÃO MANUAL EM PAREDE, UMA DEMÃO. AF_04/2023	PINT - PINTURAS	m²	32,54	18,65	606,87	0,12	96,30
2394	ORSE	Fornecimento e espalhamento de terra vegetal preparada	Paisagismo	m³	3,85	153,30	590,20	0,12	96,42
102607	SINAPI	CAIXA D'ÁGUA EM POLIETILENO, 1000 LITROS - FORNECIMENTO E INSTALAÇÃO. AF_06/2021	INHI - INSTALAÇÕES HIDROS SANITÁRIAS	UN	1,0	582,79	582,79	0,12	96,54
354	ORSE	Eletroduto de pvc rígido roscável, diâm = 32mm (1")	Interligações até Quadro Geral - Eletrodutos e Conexões	m	30,0	19,06	571,80	0,12	96,66
89402	SINAPI	TUBO, PVC, SOLDÁVEL, DE 25MM, INSTALADO EM RAMAL DE DISTRIBUIÇÃO DE ÁGUA - FORNECIMENTO E INSTALAÇÃO. AF_06/2022	INHI - INSTALAÇÕES HIDROS SANITÁRIAS	M	36,0	15,88	571,68	0,12	96,78
21	ORSE	Demolição de meio-fio granítico ou pré-moldado	Demolições / Remoções	m	46,84	12,06	564,89	0,12	96,90
2476	ORSE	Rasgos em alvenaria para passagem de tubulação diâm 1/2" a 1"	Execução de Rasgos em Alvenaria e Concretos para Passagem de	m	65,35	8,11	529,98	0,11	97,00
89798	SINAPI	TUBO PVC, SERIE NORMAL, ESGOTO PREDIAL, DN 50 MM, FORNECIDO E INSTALADO EM PRUMADA DE ESGOTO SANITÁRIO OU VENTILAÇÃO. AF_08/2022	INHI - INSTALAÇÕES HIDROS SANITÁRIAS	M	35,0	14,86	520,10	0,11	97,11
DPEMA-0002	Próprio	LIGAÇÃO PREDIAL DE ÁGUA, PROVISÓRIA E DEFINITIVA, EM PISO, COM FORNECIMENTO DE MATERIAL, INCLUSIVE HIDRÔMETRO.	LIPR - LIGAÇÕES PREDIAIS ÁGUA/ESGOTO/ENERGIA/TELEFON E	UN	1,0	487,83	487,83	0,10	97,21
98110	SINAPI	CAIXA DE GORDURA PEQUENA (CAPACIDADE: 19 L), CIRCULAR, EM PVC, DIÂMETRO INTERNO= 0,3 M. AF_12/2020	INHI - INSTALAÇÕES HIDROS SANITÁRIAS	UN	1,0	484,83	484,83	0,10	97,31
88488	SINAPI	PINTURA LÁTEX ACRÍLICA PREMIUM, APLICAÇÃO MANUAL EM TETO, DUAS DEMÃOS. AF_04/2023	PINT - PINTURAS	m²	22,48	20,68	464,88	0,10	97,41
100617	SBC	VEDAÇÃO DE CALHAS E RUFOS COM SILICONE	COBERTURAS	M	5,6	78,96	442,17	0,09	97,50
9051	ORSE	Caixa de equalização p/aterramento 20x20x10cm de sobrepor p/11 terminais de pressão cbarramento	Pára-raios	un	1,0	441,93	441,93	0,09	97,59
89865	SINAPI	TUBO, PVC, SOLDÁVEL, DE 25MM, INSTALADO EM DRENO DE AR-CONDICIONADO - FORNECIMENTO E INSTALAÇÃO. AF_08/2022	INHI - INSTALAÇÕES HIDROS SANITÁRIAS	M	20,0	22,03	440,60	0,09	97,68
2483	ORSE	Enchimento de rasgos em alvenaria e concreto para tubulação diâm 1/2" a 1"	Enchimento de Rasgos em Alvenaria ou Concreto	m	65,35	6,12	399,94	0,08	97,76
98111	SINAPI	CAIXA DE INSPEÇÃO PARA ATERRAMENTO, CIRCULAR, EM POLIETILENO, DIÂMETRO INTERNO = 0,3 M. AF_12/2020	INHI - INSTALAÇÕES HIDROS SANITÁRIAS	UN	6,0	65,55	393,30	0,08	97,84
9882	ORSE	Aterro com argila para jardim (paisagismo)	Paisagismo	m³	5,22	74,73	390,09	0,08	97,92
353	ORSE	Eletroduto de pvc rígido roscável, diâm = 25mm (3/4")	Interligações até Quadro Geral - Eletrodutos e Conexões	m	25,3	15,12	382,53	0,08	98,00
10572	ORSE	Guia para cabos em arame galvanizado n°16	Quadros de Distribuição de Telefone	m	62,0	6,16	381,92	0,08	98,08
91939	SINAPI	CAIXA RETANGULAR 4" X 2" ALTA (2,00 M DO PISO), PVC, INSTALADA EM PAREDE - FORNECIMENTO E INSTALAÇÃO. AF_03/2023	INEL - INSTALAÇÃO ELÉTRICA/ELETRIFICAÇÃO E ILUMINAÇÃO EXTERNA	UN	9,0	40,77	366,93	0,08	98,15
016580	SBC	A R T TABELA B OBRA OU SERVIÇO DE ROTINA 6.000,01 ATE 7.500	DESPESAS LEGAIS	UN	1,0	365,49	365,49	0,08	98,23



DPEMA-0029	Próprio	SARJETA PARA DRENAGEM COM GRELHA DE FERRO FUNDIDO 1,5 X 0,15M, INCLUSO PROTEÇÃO COM FUNDO ZARCÃO E PINTURA SINTÉTICA	DROP - DRENAGEM/BRAS DE CONTENÇÃO / POÇOS DE VISITA E CAIXAS	UN	1,0	335,07	335,07	0,07	98,30
97083	SINAPI	COMPACTAÇÃO MECÂNICA DE SOLO PARA EXECUÇÃO DE RADIER, PISO DE CONCRETO OU LAJE SOBRE SOLO, COM COMPACTADOR DE SOLOS A PERCUSSÃO. AF_09/2021	FUES - FUNDAÇÕES E ESTRUTURAS	m²	75,92	4,38	332,52	0,07	98,36
5023	ORSE	Cabo de cobre PP Cordplast 2 x 2,5 mm2, 450/750v - fornecimento e instalação	Pontos de Suprimento de Energia Convencionais	m	25,3	13,10	331,43	0,07	98,43
1358	ORSE	Manguera trançada de alta pressão spt 250p ø = 3/4"	Tubos e Conexões de PVC Rígido Roscável	m	20,0	16,37	327,40	0,07	98,50
102500	SINAPI	PINTURA DE DEMARCAÇÃO DE VAGA COM TINTA ACRILICA, E = 10 CM, APLICAÇÃO MANUAL. AF_05/2021	PINT - PINTURAS	M	55,0	5,86	322,30	0,07	98,57
102513	SINAPI	PINTURA DE SÍMBOLOS E TEXTOS COM TINTA ACRILICA, DEMARCAÇÃO COM FITA ADESIVA E APLICAÇÃO COM ROLO. AF_05/2021	PINT - PINTURAS	m²	5,0	63,37	316,85	0,07	98,63
DPEMA-0039	Próprio	LIMITADOR DE VAGAS - BATE RODAS EM CONCRETO 17CM X 50CM X 10CM	SEDI - SERVIÇOS DIVERSOS	UN	8,0	37,79	302,32	0,06	98,69
2200	ORSE	Aplicação de resina sobre revestimento de pedra piso ou parede	Pisos Cerâmicos	m²	10,05	26,71	268,43	0,06	98,75
100742	SINAPI	PINTURA COM TINTA ALQUÍDICA DE ACABAMENTO (ESMALTE SINTÉTICO ACETINADO) APLICADA A ROLO OU PINCEL SOBRE SUPERFÍCIES METÁLICAS (EXCETO PERFIL) EXECUTADO EM OBRA (POR DEMÃO). AF_01/2020	PINT - PINTURAS	m²	7,49	32,31	242,00	0,05	98,80
DPEMA-0004	Próprio	PLOTAGEM EM FORMATO A3, PAPEL SUFITE, PRETO E BRANCO	SEDI - SERVIÇOS DIVERSOS	UN	30,0	7,34	220,20	0,05	98,84
2454	ORSE	Andaime tubular metálico simples - peça x dia	Andaimas	PxD	360,0	0,61	219,60	0,05	98,89
89585	SINAPI	JOELHO 45 GRAUS, PVC, SERIE R, ÁGUA PLUVIAL, DN 100 MM, JUNTA ELÁSTICA, FORNECIDO E INSTALADO EM CONDUTORES VERTICAIS DE ÁGUAS PLUVIAIS. AF_06/2022	INHI - INSTALAÇÕES HIDROS SANITÁRIAS	UN	4,0	52,60	210,40	0,04	98,93
89866	SINAPI	JOELHO 90 GRAUS, PVC, SOLDÁVEL, DN 25MM, INSTALADO EM DRENO DE AR-CONDICIONADO - FORNECIMENTO E INSTALAÇÃO. AF_08/2022	INHI - INSTALAÇÕES HIDROS SANITÁRIAS	UN	20,0	9,20	184,00	0,04	98,97
DPEMA-0015	Próprio	SUPORTE REFLETOR LED CHÃO ESTACA ESPETO JARDIM 45MM PRETO	INEL - INSTALAÇÃO ELÉTRICA/ELETRIFICAÇÃO E MOV'T - MOVIMENTO DE TERRA	UN	4,0	44,13	176,52	0,04	99,01
93358	SINAPI	ESCAVAÇÃO MANUAL DE VALA. AF_09/2024	INHI - INSTALAÇÕES HIDROS SANITÁRIAS	m³	1,5	113,93	170,89	0,04	99,04
104011	SINAPI	TE, PVC, SOLDÁVEL, DN 40MM, INSTALADO EM RAMAL DE DISTRIBUIÇÃO DE ÁGUA - FORNECIMENTO E INSTALAÇÃO. AF_06/2022	INHI - INSTALAÇÕES HIDROS SANITÁRIAS	UN	5,0	31,62	158,10	0,03	99,07
DPEMA-0016	Próprio	REFLETOR HOLOFOTE SLIM LED, 10W, PRETO, LUZ BRANCA 6500K, 750, IP65, PROVA D'ÁGUA, BIVOLT, AVANT, MEDIDAS A -91 B -90 C- 26D-50 MM	INEL - INSTALAÇÃO ELÉTRICA/ELETRIFICAÇÃO E ILUMINAÇÃO EXTERNA DESPESAS LEGAIS	UN	4,0	39,23	156,92	0,03	99,11
016511	SBC	R R T TABELA DO CAU	UN	1,0	146,48	146,48	0,03	99,14	
88484	SINAPI	FUNDO SELADOR ACRILICO, APLICAÇÃO MANUAL EM TETO, UMA DEMÃO. AF_04/2023	PINT - PINTURAS	m²	22,48	6,50	146,12	0,03	99,17
89408	SINAPI	JOELHO 90 GRAUS, PVC, SOLDÁVEL, DN 25MM, INSTALADO EM RAMAL DE DISTRIBUIÇÃO DE ÁGUA - FORNECIMENTO E INSTALAÇÃO. AF_06/2022	INHI - INSTALAÇÕES HIDROS SANITÁRIAS	UN	13,0	10,88	141,44	0,03	99,19
104352	SINAPI	TE, PVC, SÉRIE NORMAL, ESGOTO PREDIAL, DN 100 X 50 MM, JUNTA ELÁSTICA, FORNECIDO E INSTALADO EM PRUMADA DE ESGOTO SANITÁRIO OU VENTILAÇÃO. AF_08/2022	INHI - INSTALAÇÕES HIDROS SANITÁRIAS	UN	3,0	46,46	139,38	0,03	99,22
103980	SINAPI	JOELHO 90 GRAUS, PVC, SOLDÁVEL, DN 40MM, INSTALADO EM RAMAL DE DISTRIBUIÇÃO DE ÁGUA - FORNECIMENTO E INSTALAÇÃO. AF_06/2022	INHI - INSTALAÇÕES HIDROS SANITÁRIAS	UN	6,0	22,11	132,66	0,03	99,25
5023	ORSE	Cabo de cobre PP Cordplast 2 x 2,5 mm2, 450/750v - fornecimento	Pontos de Suprimento de Energia Convencionais	m	10,0	13,10	131,00	0,03	99,28
2533	ORSE	Espalhamento de material de 1ª categoria c/ trator esteira Cat - D-6 ou similar	Execução de Cortes e Aterros	m³	315,66	0,41	129,42	0,03	99,30
89529	SINAPI	JOELHO 90 GRAUS, PVC, SERIE R, ÁGUA PLUVIAL, DN 100 MM, JUNTA ELÁSTICA, FORNECIDO E INSTALADO EM RAMAL DE ENCAMINHAMENTO. AF_06/2022	INHI - INSTALAÇÕES HIDROS SANITÁRIAS	UN	3,0	42,30	126,90	0,03	99,33
1861	ORSE	Fornecimento de cadeado 40mm	Ferragens	un	4,0	31,10	124,40	0,03	99,36
DPEMA-0006	Próprio	PLOTAGEM EM FORMATO A1, PAPEL SUFITE, PRETO E BRANCO	SEDI - SERVIÇOS DIVERSOS	UN	10,0	12,24	122,40	0,03	99,38
89825	SINAPI	TE, PVC, SÉRIE NORMAL, ESGOTO PREDIAL, DN 50 X 50 MM, JUNTA ELÁSTICA, FORNECIDO E INSTALADO EM PRUMADA DE ESGOTO SANITÁRIO OU VENTILAÇÃO. AF_08/2022	INHI - INSTALAÇÕES HIDROS SANITÁRIAS	UN	6,0	20,28	121,68	0,02	99,41
1256	ORSE	Curva de 90° de pvc rígido roscável, diâm = 3/4"	Tubos e Conexões de PVC Rígido Roscável	m	6,0	17,56	105,36	0,02	99,43
11976	ORSE	Abraçadeira de Alumínio 2" 50mm (Daisa BC-200) ou similar	Pontos de Suprimento de Energia Convencionais	un	8,0	12,87	102,96	0,02	99,45
103011	SINAPI	VÁLVULA DE RETENÇÃO, DE BRONZE, PÉ COM CRIVOS, ROSCÁVEL, 1" - FORNECIMENTO E INSTALAÇÃO. AF_08/2021	INHI - INSTALAÇÕES HIDROS SANITÁRIAS	UN	1,0	100,63	100,63	0,02	99,47
89425	SINAPI	LUVA DE CORRER, PVC, SOLDÁVEL, DN 25MM, INSTALADO EM RAMAL DE DISTRIBUIÇÃO DE ÁGUA - FORNECIMENTO E INSTALAÇÃO. AF_06/2022	INHI - INSTALAÇÕES HIDROS SANITÁRIAS	UN	4,0	23,12	92,48	0,02	99,49
94796	SINAPI	TORNEIRA DE BOIA PARA CAIXA D'ÁGUA, ROSCÁVEL, 3/4" - FORNECIMENTO E INSTALAÇÃO. AF_08/2021	INHI - INSTALAÇÕES HIDROS SANITÁRIAS	UN	2,0	45,04	90,08	0,02	99,51
104357	SINAPI	CAP, PVC, SÉRIE NORMAL, ESGOTO PREDIAL, DN 100 MM, JUNTA ELÁSTICA, FORNECIDO E INSTALADO EM SUBCOLETOR AÉREO DE ESGOTO SANITÁRIO. AF_08/2022	INHI - INSTALAÇÕES HIDROS SANITÁRIAS	UN	4,0	22,16	88,64	0,02	99,52
94489	SINAPI	REGISTRO DE ESFERA, PVC, SOLDÁVEL, COM VOLANTE, DN 25 MM - FORNECIMENTO E INSTALAÇÃO. AF_08/2021	INHI - INSTALAÇÕES HIDROS SANITÁRIAS	UN	2,0	44,24	88,48	0,02	99,54
DPEMA-0005	Próprio	PLOTAGEM EM FORMATO A2, PAPEL SUFITE, PRETO E BRANCO	SEDI - SERVIÇOS DIVERSOS	UN	10,0	8,57	85,70	0,02	99,56
104348	SINAPI	TERMINAL DE VENTILAÇÃO, PVC, SÉRIE NORMAL, ESGOTO PREDIAL, DN 50 MM, JUNTA SOLDÁVEL, FORNECIDO E INSTALADO EM PRUMADA DE ESGOTO SANITÁRIO OU VENTILAÇÃO. AF_08/2022	INHI - INSTALAÇÕES HIDROS SANITÁRIAS	UN	7,0	12,01	84,07	0,02	99,58
2082	ORSE	Torneira cromada para jardim, DECA 1153C39, 1/2" ou similar	Louças e Metais Sanitários	un	1,0	83,23	83,23	0,02	99,59
356	ORSE	Eletroduto de pvc rígido roscável, diâm = 50mm (1 1/2")	Interligações até Quadro Geral - Eletrodutos e Conexões	m	3,0	26,82	80,46	0,02	99,61
DPEMA-0021	Próprio	VÁLVULA DE RETENÇÃO P/ ESGOTO D=100MM - FORNECIMENTO E INSTALAÇÃO	INHI - INSTALAÇÕES HIDROS SANITÁRIAS	UN	1,0	70,26	70,26	0,01	99,63
89801	SINAPI	JOELHO 90 GRAUS, PVC, SERIE NORMAL, ESGOTO PREDIAL, DN 50 MM, JUNTA ELÁSTICA, FORNECIDO E INSTALADO EM PRUMADA DE ESGOTO SANITÁRIO OU VENTILAÇÃO. AF_08/2022	INHI - INSTALAÇÕES HIDROS SANITÁRIAS	UN	6,0	11,67	70,02	0,01	99,64
11975	ORSE	Abraçadeira de alumínio 1 " 25mm (DAISA BC-100) ou similar	Pontos de Suprimento de Energia Convencionais	un	8,0	8,64	69,12	0,01	99,65
DPEMA-0019	Próprio	BOIA ELÉTRICA PARA RESERVATÓRIO SUPERIOR -FORNECIMENTO E INSTALAÇÃO	INEL - INSTALAÇÃO ELÉTRICA/ELETRIFICAÇÃO E	UN	1,0	68,84	68,84	0,01	99,67
104014	SINAPI	BUCHA DE REDUÇÃO, LONGA, PVC, SOLDÁVEL, DN 40 X 25 MM, INSTALADO EM RAMAL DE DISTRIBUIÇÃO DE ÁGUA - FORNECIMENTO E INSTALAÇÃO. AF_06/2022	INHI - INSTALAÇÕES HIDROS SANITÁRIAS	UN	5,0	13,43	67,15	0,01	99,68
94490	SINAPI	REGISTRO DE ESFERA, PVC, SOLDÁVEL, COM VOLANTE, DN 32 MM - FORNECIMENTO E INSTALAÇÃO. AF_08/2021	INHI - INSTALAÇÕES HIDROS SANITÁRIAS	UN	1,0	66,20	66,20	0,01	99,70
89744	SINAPI	JOELHO 90 GRAUS, PVC, SERIE NORMAL, ESGOTO PREDIAL, DN 100 MM, JUNTA ELÁSTICA, FORNECIDO E INSTALADO EM RAMAL DE DESCARGA OU RAMAL DE ESGOTO SANITÁRIO. AF_08/2022	INHI - INSTALAÇÕES HIDROS SANITÁRIAS	UN	2,0	33,01	66,02	0,01	99,71
364	ORSE	Curva para eletroduto de pvc rígido roscável, diâm = 40mm (1 1/4")	Interligações até Quadro Geral - Eletrodutos e Conexões	un	5,0	13,01	65,05	0,01	99,72



10907	ORSE	Conector cabo-haste em bronze natural para 2 cabos cobre de 16mm² a 70mm² com grampo "U" e porcas de aço galv. Ref: TEL-583 ou similar - fornecimento e instalação	Entrada em Baixa Tensão	un	6,0	10,69	64,14	0,01	99,74
89869	SINAPI	TE, PVC, SOLDÁVEL, DN 25MM, INSTALADO EM DRENO DE AR-CONDICIONADO - FORNECIMENTO E INSTALAÇÃO. AF_08/2022	INHI - INSTALAÇÕES HIDROS SANITÁRIAS	UN	5,0	12,79	63,95	0,01	99,75
DPEMA-0018	Próprio	BOIA ELÉTRICA PARA RESERVATÓRIO INFERIOR -FORNECIMENTO E INSTALAÇÃO	INEL - INSTALAÇÃO ELÉTRICA/ELETRIFICAÇÃO E	UN	1,0	61,00	61,00	0,01	99,76
89732	SINAPI	JOELHO 45 GRAUS, PVC, SERIE NORMAL, ESGOTO PREDIAL, DN 50 MM, JUNTA ELÁSTICA, FORNECIDO E INSTALADO EM RAMAL DE DESCARGA OU RAMAL DE ESGOTO SANITÁRIO. AF_08/2022	INHI - INSTALAÇÕES HIDROS SANITÁRIAS	UN	3,0	19,06	57,18	0,01	99,77
89417	SINAPI	LUVA, PVC, SOLDÁVEL, DN 20MM, INSTALADO EM RAMAL DE DISTRIBUIÇÃO DE ÁGUA - FORNECIMENTO E INSTALAÇÃO. AF_06/2022	INHI - INSTALAÇÕES HIDROS SANITÁRIAS	UN	8,0	6,89	55,12	0,01	99,78
89796	SINAPI	TE, PVC, SERIE NORMAL, ESGOTO PREDIAL, DN 100 X 100 MM, JUNTA ELÁSTICA, FORNECIDO E INSTALADO EM RAMAL DE DESCARGA OU RAMAL DE ESGOTO SANITÁRIO. AF_08/2022	INHI - INSTALAÇÕES HIDROS SANITÁRIAS	UN	1,0	51,29	51,29	0,01	99,79
94703	SINAPI	ADAPTADOR COM FLANGE E ANEL DE VEDAÇÃO, PVC, SOLDÁVEL, DN 25 MM X 3/4". INSTALADO EM RESERVAÇÃO PREDIAL DE ÁGUA - FORNECIMENTO E INSTALAÇÃO. AF_04/2024	INHI - INSTALAÇÕES HIDROS SANITÁRIAS	UN	2,0	25,17	50,34	0,01	99,81
104345	SINAPI	JUNÇÃO DE REDUÇÃO INVERTIDA, PVC, SÉRIE NORMAL, ESGOTO PREDIAL, DN 100 X 50 MM, JUNTA ELÁSTICA, FORNECIDO E INSTALADO EM RAMAL DE DESCARGA OU RAMAL DE ESGOTO SANITÁRIO. AF_08/2022	INHI - INSTALAÇÕES HIDROS SANITÁRIAS	UN	1,0	50,23	50,23	0,01	99,82
89482	SINAPI	CAIXA SIFONADA, PVC, DN 100 X 100 X 50 MM, FORNECIDA E INSTALADA EM RAMAIS DE ENCAMINHAMENTO DE ÁGUA PLUVIAL. AF_06/2022	INHI - INSTALAÇÕES HIDROS SANITÁRIAS	UN	1,0	49,20	49,20	0,01	99,83
93382	SINAPI	REATERRO MANUAL DE VALAS, COM COMPACTADOR DE SOLOS DE PERCUSSÃO. AF_08/2023	MOVVT - MOVIMENTO DE TERRA	m³	1,4	33,87	47,41	0,01	99,84
91941	SINAPI	CAIXA RETANGULAR 4" X 2" BAIXA (0,30 M DO PISO), PVC, INSTALADA EM PAREDE - FORNECIMENTO E INSTALAÇÃO. AF_03/2023	INEL - INSTALAÇÃO ELÉTRICA/ELETRIFICAÇÃO E ILUMINAÇÃO EXTERNA	UN	3,0	15,10	45,30	0,01	99,84
12842	ORSE	Manta aluminizada 1 face para subcobertura, e = *1* mm	Complementos	m²	2,26	19,96	45,10	0,01	99,85
7923	ORSE	Terminal de compressão para cabo de 50 mm2 - fornecimento e instalação	Interligações até Quadro Geral - Fios e Cabos	un	6,0	7,45	44,70	0,01	99,86
480	ORSE	Relé fotoelétrico individual 5a/127v c/base móvel	Fusíveis, Disjuntores e Chaves	un	1,0	43,44	43,44	0,01	99,87
8441	ORSE	Abraçadeira metálica tipo "D" de 3/4"	Tubos e Conexões de PVC Rígido Soldável	un	6,0	6,73	40,38	0,01	99,88
94795	SINAPI	TORNEIRA DE BOIA PARA CAIXA D'ÁGUA, ROSCÁVEL, 1/2" - FORNECIMENTO E INSTALAÇÃO. AF_09/2021	INHI - INSTALAÇÕES HIDROS SANITÁRIAS	UN	1,0	38,38	38,38	0,01	99,89
363	ORSE	Curva para eletroduto de pvc rígido roscável, diâm = 32mm (1")	Interligações até Quadro Geral - Eletrodutos e Conexões	un	4,0	9,19	36,76	0,01	99,90
89404	SINAPI	JOELHO 90 GRAUS, PVC, SOLDÁVEL, DN 20MM, INSTALADO EM RAMAL DE DISTRIBUIÇÃO DE ÁGUA - FORNECIMENTO E INSTALAÇÃO. AF_09/2022	INHI - INSTALAÇÕES HIDROS SANITÁRIAS	UN	4,0	9,14	36,56	0,01	99,90
89557	SINAPI	REDUÇÃO EXCÊNTRICA, PVC, SERIE R, ÁGUA PLUVIAL, DN 100 X 75 MM, JUNTA ELÁSTICA, FORNECIDO E INSTALADO EM RAMAL DE ENCAMINHAMENTO. AF_06/2022	INHI - INSTALAÇÕES HIDROS SANITÁRIAS	UN	1,0	36,03	36,03	0,01	99,91
103047	SINAPI	REGISTRO DE ESFERA, PVC, SOLDÁVEL, COM VOLANTE, DN 20 MM - FORNECIMENTO E INSTALAÇÃO. AF_08/2021	INHI - INSTALAÇÕES HIDROS SANITÁRIAS	UN	1,0	35,81	35,81	0,01	99,92
89746	SINAPI	JOELHO 45 GRAUS, PVC, SERIE NORMAL, ESGOTO PREDIAL, DN 100 MM, JUNTA ELÁSTICA, FORNECIDO E INSTALADO EM RAMAL DE DESCARGA OU RAMAL DE ESGOTO SANITÁRIO. AF_08/2022	INHI - INSTALAÇÕES HIDROS SANITÁRIAS	UN	1,0	33,91	33,91	0,01	99,92
94704	SINAPI	ADAPTADOR COM FLANGE E ANEL DE VEDAÇÃO, PVC, SOLDÁVEL, DN 32 MM X 1". INSTALADO EM RESERVAÇÃO PREDIAL DE ÁGUA - FORNECIMENTO E INSTALAÇÃO. AF_04/2024	INHI - INSTALAÇÕES HIDROS SANITÁRIAS	UN	1,0	33,74	33,74	0,01	99,93
94648	SINAPI	TUBO, PVC, SOLDÁVEL, DE 25MM, INSTALADO EM RESERVAÇÃO PREDIAL DE ÁGUA - FORNECIMENTO E INSTALAÇÃO. AF_04/2024	INHI - INSTALAÇÕES HIDROS SANITÁRIAS	M	3,6	8,62	31,03	0,01	99,94
365	ORSE	Curva para eletroduto de pvc rígido roscável, diâm = 50mm (1 1/2")	Interligações até Quadro Geral - Eletrodutos e Conexões	un	2,0	13,69	27,38	0,01	99,94
89438	SINAPI	TE, PVC, SOLDÁVEL, DN 20MM, INSTALADO EM RAMAL DE DISTRIBUIÇÃO DE ÁGUA - FORNECIMENTO E INSTALAÇÃO. AF_06/2022	INHI - INSTALAÇÕES HIDROS SANITÁRIAS	UN	2,0	12,73	25,46	0,01	99,95
94703	SINAPI	ADAPTADOR COM FLANGE E ANEL DE VEDAÇÃO, PVC, SOLDÁVEL, DN 25 MM X 3/4". INSTALADO EM RESERVAÇÃO DE ÁGUA DE EDIFICAÇÃO QUE POSSUA RESERVATÓRIO DE FIBRA/FIBROCIMENTO FORNECIMENTO E INSTALAÇÃO. AF_06/2016	INHI - INSTALAÇÕES HIDROS SANITÁRIAS	UN	1,0	25,17	25,17	0,01	99,95
7750	ORSE	Abraçadeira metálica tipo "D" de 1 1/4"	Tubos e Conexões de PVC Rígido Soldável	un	3,0	8,37	25,11	0,01	99,96
104178	SINAPI	CAP, PVC, SERIE R, ÁGUA PLUVIAL, DN 100 MM, JUNTA ELÁSTICA, FORNECIDO E INSTALADO EM RAMAL DE ENCAMINHAMENTO. AF_06/2022	INHI - INSTALAÇÕES HIDROS SANITÁRIAS	UN	1,0	24,55	24,55	0,01	99,96
89549	SINAPI	REDUÇÃO EXCÊNTRICA, PVC, SERIE R, ÁGUA PLUVIAL, DN 75 X 50 MM, JUNTA ELÁSTICA, FORNECIDO E INSTALADO EM RAMAL DE ENCAMINHAMENTO. AF_06/2022	INHI - INSTALAÇÕES HIDROS SANITÁRIAS	UN	1,0	21,99	21,99	0,00	99,97
12140	ORSE	Abraçadeira metálica tipo "D" de 1"	Tubos e Conexões de PVC Rígido Soldável	un	3,0	7,00	21,00	0,00	99,97
9427	ORSE	Abraçadeira metálica tipo "D" de 1 1/2"	Tubos e Conexões de PVC Rígido Soldável	un	3,0	6,76	20,28	0,00	99,98
9962	ORSE	Lastro de brita graduada apiloada e=10cm	Lastros, Lajes e Berços	m²	0,54	36,05	19,46	0,00	99,98
89731	SINAPI	JOELHO 90 GRAUS, PVC, SERIE NORMAL, ESGOTO PREDIAL, DN 50 MM, JUNTA ELÁSTICA, FORNECIDO E INSTALADO EM RAMAL DE DESCARGA OU RAMAL DE ESGOTO SANITÁRIO. AF_08/2022	INHI - INSTALAÇÕES HIDROS SANITÁRIAS	UN	1,0	18,28	18,28	0,00	99,99
11132	ORSE	Presilha de latão, L=20mm, para fixação de cabos de cobre, furo d=5mm, para cabos 35mm² a 50mm², ref: TEL-744 ou similar (SPDA)	Diversos	un	6,0	2,92	17,52	0,00	99,99
103999	SINAPI	BÚCHA DE REDUÇÃO, LONGA, PVC, SOLDÁVEL, DN 50 X 25 MM, INSTALADO EM RAMAL DE DISTRIBUIÇÃO DE ÁGUA - FORNECIMENTO E INSTALAÇÃO. AF_06/2022	INHI - INSTALAÇÕES HIDROS SANITÁRIAS	UN	1,0	15,54	15,54	0,00	99,99
89440	SINAPI	TE, PVC, SOLDÁVEL, DN 25MM, INSTALADO EM RAMAL DE DISTRIBUIÇÃO DE ÁGUA - FORNECIMENTO E INSTALAÇÃO. AF_06/2022	INHI - INSTALAÇÕES HIDROS SANITÁRIAS	UN	1,0	15,05	15,05	0,00	100,00
711	ORSE	Fornecimento e instalação de tampa cega (espelho liso) para caixa 4" x 2"	Pontos de Suprimento de Lógica	un	2,0	6,39	12,78	0,00	100,00
371	ORSE	Luva para eletroduto de pvc rígido roscável, diâm = 25mm (3/4")	Interligações até Quadro Geral - Eletrodutos e Conexões	un	4,0	2,25	9,00	0,00	100,00
12674	ORSE	Montagem e desmontagem de peças metálicas de escoramento e/ou andaimes	Mobilização / Instalações Provisórias / Desmobilização	m³	12,0	0,22	2,64	0,00	100,00

Total sem BDI 397.857,46  
Total do BDI 89.339,71  
Total Geral 487.197,17



---

Juliana Rachel Vidigal do Ó  
Setor de Engenharia



- - / MA  
/ juliana.o@ma.def.br



Obra  
SOR-PLANILHA ORÇAMENTARIA-SÃO FRANCISCO DO MA-REV00

Bancos  
SINAPI - 09/2024 - Maranhão  
SBC - 10/2024 - Maranhão  
ORSE - 07/2024 - Sergipe

B.D.I.  
22,47%

Encargos Sociais  
Não Desonerado:  
Horista: 112,68%  
Mensalista: 69,90%

Orçamento Sintético

Item	Código	Banco	Descrição	Und	Quant.	Valor Unit	Valor Unit com BDI	Total	Peso (%)
<b>1</b>			<b>SERVIÇOS PRELIMINARES</b>					<b>12.543,55</b>	<b>2,82 %</b>
1.1	016580	SBC	A R T TABELA B OBRA OU SERVICO DE ROTINA 6.000,01 ATE 7.500	UN	1	298,44	365,49	365,49	0,08 %
1.2	016511	SBC	R R T TABELA DO CAU	UN	1	119,61	146,48	146,48	0,03 %
1.3	016580	SBC	A R T TABELA A DO CREA ACIMA DE 15000,01 - FISCALIZAÇÃO E PROJETOS COMPLEMENTARES - CONTRATANTE	UN	3	298,44	365,49	1.096,47	0,25 %
1.4	DPEMA-0001	Próprio	TAXAS E EMOLUMENTOS MUNICIPAIS DE OBRA (ALVARÁS, LICENÇAS, HABITE-SE, ETC)	m²	483,95	5,22	6,39	3.092,44	0,70 %
1.5	11397	ORSE	Placa de obra em lona com impressão digital 1,50 x 2,00m, inclusive estruturaem metalon 20 x 20cm e escoramento, instalada - Rev 02 - 09/2021	un	1	750,00	918,52	918,52	0,21 %
1.6	DPEMA-0002	Próprio	LIGAÇÃO PREDIAL DE ÁGUA, PROVISÓRIA E DEFINITIVA, EM PISO, COM FORNECIMENTO DE MATERIAL, INCLUSIVE HIDRÔMETRO.	UN	1	398,33	487,83	487,83	0,11 %
1.7	99059	SINAPI	LOCAÇAO CONVENCIONAL DE OBRA, UTILIZANDO GABARITO DE TÁBUAS CORRIDAS PONTALETADAS A CADA 2,00M - 2 UTILIZAÇÕES. AF_10/2018	M	70,01	68,27	83,61	5.853,53	1,32 %
1.8	102607	SINAPI	CAIXA D'ÁGUA EM POLIETILENO, 1000 LITROS - FORNECIMENTO E INSTALAÇÃO. AF_06/2021	UN	1	475,87	582,79	582,79	0,13 %
<b>2</b>			<b>ADMINISTRAÇÃO LOCAL</b>					<b>133.764,55</b>	<b>30,10 %</b>
2.1	4654	ORSE	Locação de container - Almoarifado sem banheiro - 6,00 x 2,40m - Rev 02_02/2022	mês	3	800,00	979,76	2.939,28	0,66 %
2.2	4656	ORSE	Locação de container - Banheiro com chuveiros e vasos - 4,30 x 2,30m	mês	3	945,23	1.157,62	3.472,86	0,78 %
2.3	13042	ORSE	Deslocamento de Equipe Tecnica (Engenheiro/Tecnico/Auxiliar/Motorista) por veículo - Rev 01	km	1196	3,66	4,48	5.358,08	1,21 %
2.4	93572	SINAPI	ENCARREGADO GERAL DE OBRAS COM ENCARGOS COMPLEMENTARES	MES	3	5.519,54	6.759,78	20.279,34	4,56 %
2.5	100319	SINAPI	ENGENHEIRO CIVIL JUNIOR COM ENCARGOS COMPLEMENTARES	MES	3	18.511,27	22.670,75	68.012,25	15,31 %
2.6	100289	SINAPI	VIGIA DIURNO COM ENCARGOS COMPLEMENTARES	H	192	23,25	28,47	5.466,24	1,23 %
2.7	DPEMA-0050	Próprio	VIGIA NOTURNO COM ENCARGOS COMPLEMENTARES, HORA EFETIVAMENTE TRABALHADA 24H ÀS 7H	H	420	27,25	33,37	14.015,40	3,15 %
2.8	DPEMA-0047	Próprio	VIGIA NOTURNO COM ENCARGOS COMPLEMENTARES, HORA EFETIVAMENTE TRABALHADA 17H ÀS 24H	H	420	26,82	32,84	13.792,80	3,10 %
2.9	DPEMA-0004	Próprio	PLOTAGEM EM FORMATO A3, PAPEL SUFITE, PRETO E BRANCO	UN	30	6,00	7,34	220,20	0,05 %
2.10	DPEMA-0005	Próprio	PLOTAGEM EM FORMATO A2, PAPEL SUFITE, PRETO E BRANCO	UN	10	7,00	8,57	85,70	0,02 %
2.11	DPEMA-0006	Próprio	PLOTAGEM EM FORMATO A1, PAPEL SUFITE, PRETO E BRANCO	UN	10	10,00	12,24	122,40	0,03 %
<b>3</b>			<b>MOVIMENTAÇÃO DE TERRA</b>					<b>30.299,11</b>	<b>6,82 %</b>
3.1	9937	ORSE	Limpeza mecanizada do terreno c/ retroescavadeira (vegetação rasteira) inclusive carga e transporte - dmt até 1km	m²	483,95	1,92	2,35	1.137,28	0,26 %
3.2	4268	ORSE	Remoção de árvore, porte médio, com utilização de retro-escavadeira	un	1	104,67	128,18	128,18	0,03 %
3.3	21	ORSE	Demolição de meio-fio granítico ou pre-moldado	m	45,15	9,85	12,06	544,50	0,12 %
3.4	DPEMA-0040	Próprio	ATERRO, INCLUINDO CARGA E DESCARGA MECÂNICA DE SOLO	m³	290,37	58,99	72,24	20.976,32	4,72 %
3.5	2533	ORSE	Espalhamento de material de 1ª categoria c/ trator esteira Cat - D-6 ou similar	m³	290,37	0,34	0,41	119,05	0,03 %
3.6	11447	ORSE	Compactação manual com compactador a percussão sapinho, sem controle do grau de compactação	m³	290,37	14,48	17,73	5.148,26	1,16 %
3.7	72881	SINAPI	TRANSPORTE LOCAL COM CAMINHÃO BASCULANTE 6 M3, RODOVIA PAVIMENTADA ( PARA DISTANCIAS SUPERIORES A 4 KM )	M3XKM	967,9	1,90	2,32	2.245,52	0,51 %
<b>4</b>			<b>FUNDAÇÃO</b>					<b>30.073,43</b>	<b>6,77 %</b>
<b>4.1</b>			<b>BLOCOS DE CONCRETO</b>					<b>12.146,42</b>	<b>2,73 %</b>
4.1.1	96523	SINAPI	ESCAVAÇÃO MANUAL PARA BLOCO DE COROAMENTO OU SAPATA (INCLUINDO ESCAVAÇÃO PARA COLOCAÇÃO DE FÔRMAS). AF_01/2024	m³	10,69	101,71	124,56	1.331,54	0,30 %
4.1.2	11447	ORSE	Compactação manual com compactador a percussão sapinho, sem controle do grau de compactação	m³	1,78	14,48	17,73	31,55	0,01 %
4.1.3	2169	ORSE	Lastro de concreto simples regularizado, fck=13,5 mpa,lançado e adensado	m³	0,891	673,55	824,89	734,97	0,17 %
4.1.4	96532	SINAPI	FABRICAÇÃO, MONTAGEM E DESMONTAGEM DE FÔRMA PARA SAPATA, EM MADEIRA SERRADA, E=25 MM, 2 UTILIZAÇÕES. AF_01/2024	m²	15,4	197,26	241,58	3.720,33	0,84 %
4.1.5	96556	SINAPI	CONCRETAGEM DE SAPATA, FCK 30 MPA, COM USO DE JERICA - LANÇAMENTO, ADENSAMENTO E ACABAMENTO. AF_01/2024	m³	5,39	921,80	1.128,92	6.084,87	1,37 %
4.1.6	96995	SINAPI	REATERRO MANUAL APOIADO COM SOQUETE. AF_10/2017	m³	3,52	56,41	69,08	243,16	0,05 %
<b>4.2</b>			<b>EMBASAMENTO</b>					<b>17.927,01</b>	<b>4,03 %</b>
4.2.1	96526	SINAPI	ESCAVAÇÃO MANUAL PARA VIGA BALDRAME OU SAPATA CORRIDA (SEM ESCAVAÇÃO PARA COLOCAÇÃO DE FÔRMAS). AF_01/2024	m³	10,17	219,42	268,72	2.732,88	0,62 %
4.2.2	11447	ORSE	Compactação manual com compactador a percussão sapinho, sem controle do grau de compactação	m³	1,03	14,48	17,73	18,26	0,00 %
4.2.3	2169	ORSE	Lastro de concreto simples regularizado, fck=13,5 mpa,lançado e adensado	m³	0,47	673,55	824,89	387,69	0,09 %
4.2.4	103334	SINAPI	ALVENARIA DE VEDAÇÃO DE BLOCOS CERÂMICOS FURADOS NA HORIZONTAL DE 14X9X19 CM (ESPESSURA 14 CM, BLOCO DEITADO) E ARGAMASSA DE ASSENTAMENTO COM PREPARO EM BETONEIRA. AF_12/2021	m²	25,85	154,17	188,81	4.880,73	1,10 %





4.2.5	87894	SINAPI	CHAPISCO APLICADO EM ALVENARIA (SEM PRESENÇA DE VÃOS) E ESTRUTURAS DE CONCRETO DE FACHADA, COM COLHER DE PEDREIRO. ARGAMASSA TRAÇO 1:3 COM PREPARO EM BETONEIRA 400L. AF_10/2022	m²	64,63	7,21	8,83	570,68	0,13 %
4.2.6	3318	ORSE	Reboco especial de parede 2cm com argamassa traço 13 - 1:3 cimento / areia / vedacit	m²	64,63	37,72	46,19	2.985,25	0,67 %
4.2.7	77	ORSE	Aterro de caixão de edificação, com fornec. de areia, adensada com água	m³	8,8	184,35	225,77	1.986,77	0,45 %
4.2.8	97083	SINAPI	COMPACTAÇÃO MECÂNICA DE SOLO PARA EXECUÇÃO DE RADIER, PISO DE CONCRETO OU LAJE SOBRE SOLO, COM COMPACTADOR DE SOLOS A PERCUSSÃO. AF_09/2021	m²	75,92	3,58	4,38	332,52	0,07 %
4.2.9	97113	SINAPI	APLICAÇÃO DE LONA PLÁSTICA PARA EXECUÇÃO DE PAVIMENTOS DE CONCRETO. AF_04/2022	m²	75,92	2,90	3,55	269,51	0,06 %
4.2.10	94990	SINAPI	EXECUÇÃO DE PASSEIO (CALÇADA) OU PISO DE CONCRETO COM CONCRETO MOLDADO IN LOCO, FEITO EM OBRA, ACABAMENTO CONVENCIONAL, NÃO ARMADO. AF_08/2022	m³	3,8	808,52	990,19	3.762,72	0,85 %
<b>5</b>			<b>MURO</b>					<b>63.175,24</b>	<b>14,22 %</b>
<b>5.1</b>			<b>INFRAESTRUTURA</b>					<b>26.427,30</b>	<b>5,95 %</b>
5.1.1	96527	SINAPI	ESCAVAÇÃO MANUAL PARA VIGA BALDRAME OU SAPATA CORRIDA (INCLUINDO ESCAVAÇÃO PARA COLOCAÇÃO DE FÔRMAS). AF_01/2024	m³	18,6	111,97	137,12	2.550,43	0,57 %
5.1.2	DPEMA-0008	Próprio	ESTACA BROCA DE CONCRETO, DIÂMETRO DE 20CM, COM ARMADURA DE ARRANQUE, ESCAVAÇÃO MANUAL COM TRADO, INCLUSO CARGA MANUAL	m	39	44,09	53,99	2.105,61	0,47 %
5.1.3	11447	ORSE	Compactação manual com compactador a percussão sapinho, sem controle do grau de compactação	m³	1,86	14,48	17,73	32,97	0,01 %
5.1.4	2169	ORSE	Lastro de concreto simples regularizado, fck=13,5 mpa, lançado e adensado	m³	0,93	673,55	824,89	767,14	0,17 %
5.1.5	103334	SINAPI	ALVENARIA DE VEDAÇÃO DE BLOCOS CERÂMICOS FURADOS NA HORIZONTAL DE 14X9X19 CM (ESPESSURA 14 CM, BLOCO DEITADO) E ARGAMASSA DE ASSENTAMENTO COM PREPARO EM BETONEIRA. AF_12/2021	m²	61,6	154,17	188,81	11.630,69	2,62 %
5.1.6	104918	SINAPI	ARMAÇÃO DE SAPATA ISOLADA, VIGA BALDRAME E SAPATA CORRIDA UTILIZANDO AÇO CA-50 DE 8 MM - MONTAGEM. AF_01/2024	KG	67,78	15,85	19,41	1.315,60	0,30 %
5.1.7	104916	SINAPI	ARMAÇÃO DE SAPATA ISOLADA, VIGA BALDRAME E SAPATA CORRIDA UTILIZANDO AÇO CA-60 DE 5 MM - MONTAGEM. AF_01/2024	KG	19,95	18,24	22,33	445,48	0,10 %
5.1.8	2339	ORSE	Aplicação de primer universal - 2 demãos	m²	104,16	18,26	22,36	2.329,01	0,52 %
5.1.9	96542	SINAPI	FABRICAÇÃO, MONTAGEM E DESMONTAGEM DE FÔRMA PARA VIGA BALDRAME, EM CHAPA DE MADEIRA COMPENSADA RESINADA, E=17 MM, 4 UTILIZAÇÕES. AF_01/2024	m²	6,24	107,13	131,20	818,68	0,18 %
5.1.10	11475	ORSE	Espaçador de aço, tipo caranguejo, em aço CA - 50 Ø 6,3mm, para Telas Soldadas	un	110	1,09	1,33	146,30	0,03 %
5.1.11	96995	SINAPI	REATERRO MANUAL APILOADO COM SOQUETE. AF_10/2017	m³	6,2	56,41	69,08	428,29	0,10 %
5.1.12	9882	ORSE	Aterro com argila para jardim (paisagismo)	m³	16,71	61,02	74,73	1.248,73	0,28 %
5.1.13	12135	ORSE	Grama batatais em placas, fornecimento e plantio	m²	30,69	22,32	27,33	838,75	0,19 %
5.1.14	102726	SINAPI	DRENO BARBACÃ, DN 50 MM, COM MATERIAL DRENANTE. AF_07/2021	UN	41	27,68	33,89	1.389,49	0,31 %
5.1.15	87894	SINAPI	CHAPISCO APLICADO EM ALVENARIA (SEM PRESENÇA DE VÃOS) E ESTRUTURAS DE CONCRETO DE FACHADA, COM COLHER DE PEDREIRO. ARGAMASSA TRAÇO 1:3 COM PREPARO EM BETONEIRA 400L. AF_10/2022	m²	43,05	7,21	8,83	380,13	0,09 %
<b>5.2</b>			<b>SUPERESTRUTURA</b>					<b>35.988,01</b>	<b>8,10 %</b>
5.2.1	103332	SINAPI	ALVENARIA DE VEDAÇÃO DE BLOCOS CERÂMICOS FURADOS NA HORIZONTAL DE 9X14X19 CM (ESPESSURA 9 CM) E ARGAMASSA DE ASSENTAMENTO COM PREPARO EM BETONEIRA. AF_12/2021	m²	113,41	127,65	156,33	17.729,38	3,99 %
5.2.2	92419	SINAPI	MONTAGEM E DESMONTAGEM DE FÔRMA DE PILARES RETANGULARES E ESTRUTURAS SIMILARES, PÉ-DIREITO SIMPLES, EM CHAPA DE MADEIRA COMPENSADA RESINADA, 4 UTILIZAÇÕES. AF_09/2020	m²	6,66	96,62	118,33	788,07	0,18 %
5.2.3	92759	SINAPI	ARMAÇÃO DE PILAR OU VIGA DE ESTRUTURA CONVENCIONAL DE CONCRETO ARMADO UTILIZANDO AÇO CA-60 DE 5,0 MM - MONTAGEM. AF_06/2022	KG	75,85	15,48	18,95	1.437,35	0,32 %
5.2.4	92761	SINAPI	ARMAÇÃO DE PILAR OU VIGA DE ESTRUTURA CONVENCIONAL DE CONCRETO ARMADO UTILIZANDO AÇO CA-50 DE 8,0 MM - MONTAGEM. AF_06/2022	KG	309,24	13,85	16,96	5.244,71	1,18 %
5.2.5	DPEMA-0007	Próprio	FABRICAÇÃO, MONTAGEM E DESMONTAGEM DE FÔRMA PARA VIGA, EM CHAPA DE MADEIRA COMPENSADA RESINADA, E=17 MM, 4 UTILIZAÇÕES	m²	16,61	107,13	131,20	2.179,23	0,49 %
5.2.6	9399	ORSE	Concreto simples fabricado na obra, fck=25 mpa, lançado e adensado	m³	3,384	610,89	748,15	2.531,73	0,57 %
5.2.7	87894	SINAPI	CHAPISCO APLICADO EM ALVENARIA (SEM PRESENÇA DE VÃOS) E ESTRUTURAS DE CONCRETO DE FACHADA, COM COLHER DE PEDREIRO. ARGAMASSA TRAÇO 1:3 COM PREPARO EM BETONEIRA 400L. AF_10/2022	m²	278,67	7,21	8,83	2.460,65	0,55 %
5.2.8	DPEMA-0010	Próprio	CHAPIM SOBRE MUROS LINEARES, EM CONCRETO PRÉ-MOLDADO, L=23CM, ASSENTADO COM ARGAMASSA 1:4	m	53	52,30	64,05	3.394,65	0,76 %
5.2.9	2454	ORSE	Andaime tubular metálico simples - peça x dia	PxD	360	0,50	0,61	219,60	0,05 %
5.2.10	12674	ORSE	Montagem e desmontagem de peças metálicas de escoramento e/ou andaimes	m³	12	0,18	0,22	2,64	0,00 %
5.3.11	13026	ORSE	Reboco ou emboço externo, de parede, com argamassa traço 15 - 1:5 (cimento / areia) com Rebotec, espessura 2,0 cm	m²	19,07	32,54	39,85	759,93	0,17 %
<b>6</b>			<b>PISO</b>					<b>35.108,89</b>	<b>7,90 %</b>
<b>6.1</b>			<b>MEIO-FIO E SARJETA</b>					<b>8.171,10</b>	<b>1,84 %</b>
6.1.1	93358	SINAPI	ESCAVAÇÃO MANUAL DE VALA COM PROFUNDIDADE MENOR OU IGUAL A 1,30 M. AF_02/2021	m³	15,95	93,03	113,93	1.817,18	0,41 %
6.1.2	11447	ORSE	Compactação manual com compactador a percussão sapinho, sem controle do grau de compactação	m³	0,53	14,48	17,73	9,39	0,00 %
6.1.3	94273	SINAPI	ASSENTAMENTO DE GUIA (MEIO-FIO) EM TRECHO RETO, CONFECCIONADA EM CONCRETO PRÉ-FABRICADO, DIMENSÕES 100X15X13X30 CM (COMPRIMENTO X BASE INFERIOR X BASE SUPERIOR X ALTURA). AF_01/2024	M	53	51,40	62,94	3.335,82	0,75 %
6.1.4	96995	SINAPI	REATERRO MANUAL APILOADO COM SOQUETE. AF_10/2017	m³	0,2	56,41	69,08	13,81	0,00 %
6.1.5	94288	SINAPI	EXECUÇÃO DE SARJETA DE CONCRETO USINADO, MOLDADA IN LOCO EM TRECHO CURVO, 30 CM BASE X 10 CM ALTURA. AF_01/2024	M	50	42,74	52,34	2.617,00	0,59 %



6.1.6	DPEMA- Próprio 0039	LIMITADOR DE VAGAS - BATE RODAS EM CONCRETO 17CM X 50CM X 10CM	UN	10	30,86	37,79	377,90	0,09 %
<b>6.2</b>		<b>CALÇADA</b>					<b>11.010,60</b>	<b>2,48 %</b>
6.2.1	11472 ORSE	Regularização manual e compactação com placa vibratória	m²	75,39	7,42	9,08	684,54	0,15 %
6.2.2	97113 SINAPI	APLICAÇÃO DE LONA PLÁSTICA PARA EXECUÇÃO DE PAVIMENTOS DE CONCRETO. AF_04/2022	m²	75,39	2,90	3,55	267,63	0,06 %
6.2.3	DPEMA- Próprio 0009	JUNTA DE DILATAÇÃO PLÁSTICA PARA PISOS DE CONCRETO, 27MM X 3MM, ASSENTADA COM ARGAMASSA, TRAÇO 1:3, PREPARO MECANICO EM BETONEIRA	m	55	9,37	11,47	630,85	0,14 %
6.2.4	11475 ORSE	Espaçador de aço, tipo caranguejo, em aço CA - 50 Ø 6,3mm, para Telas Soldadas	un	377	1,09	1,33	501,41	0,11 %
6.2.5	94994 SINAPI	EXECUÇÃO DE PASSEIO (CALÇADA) OU PISO DE CONCRETO COM CONCRETO MOLDADO IN LOCO, FEITO EM OBRA, ACABAMENTO CONVENCIONAL, ESPESSURA 8 CM, ARMADO. AF_08/2022	m²	75,39	96,68	118,40	8.926,17	2,01 %
<b>6.3</b>		<b>PAVIMENTAÇÃO</b>					<b>15.329,87</b>	<b>3,45 %</b>
6.3.1	11472 ORSE	Regularização manual e compactação com placa vibratória	m²	136,52	7,42	9,08	1.239,60	0,28 %
6.3.2	2238 ORSE	Pavimentação c/ brita granítica nº1, espalhada, e = 5,0cm	m²	70	15,07	18,45	1.291,50	0,29 %
6.3.3	92397 SINAPI	EXECUÇÃO DE PAVIMENTO EM PISO INTERTRAVADO, COM BLOCO RETANGULAR COR NATURAL DE 20 X 10 CM, ESPESSURA 6 CM. AF_10/2022	m²	169,79	61,55	75,38	12.798,77	2,88 %
<b>6.4</b>		<b>BASE RESERVATÓRIO INFERIOR</b>					<b>597,32</b>	<b>0,13 %</b>
6.4.1	11447 ORSE	Compactação manual com compactador a percussão sapinho, sem controle do grau de compactação	m³	0,4	14,48	17,73	7,09	0,00 %
6.4.2	97113 SINAPI	APLICAÇÃO DE LONA PLÁSTICA PARA EXECUÇÃO DE PAVIMENTOS DE CONCRETO. AF_04/2022	m²	4,84	2,90	3,55	17,18	0,00 %
6.4.3	94994 SINAPI	EXECUÇÃO DE PASSEIO (CALÇADA) OU PISO DE CONCRETO COM CONCRETO MOLDADO IN LOCO, FEITO EM OBRA, ACABAMENTO CONVENCIONAL, ESPESSURA 8 CM, ARMADO. AF_08/2022	m²	4,84	96,68	118,40	573,05	0,13 %
<b>7</b>		<b>COBERTURA</b>					<b>6.805,69</b>	<b>1,53 %</b>
7.1	74064/001 SINAPI	FUNDO ANTICORROSIVO A BASE DE OXIDO DE FERRO (ZARCAO), DUAS DEMAO S - CALHAS	m²	18	28,89	35,38	636,84	0,14 %
7.2	100742 SINAPI	PINTURA COM TINTA ALQUÍDICA DE ACABAMENTO (ESMALTE SINTÉTICO ACETINADO) APLICADA A ROLO OU PINCEL SOBRE SUPERFÍCIES METÁLICAS (EXCETO PERFIL) EXECUTADO EM OBRA (POR DEMÃO). AF_01/2020	m²	7,49	26,39	32,31	242,00	0,05 %
7.3	DPEMA- Próprio 0044	TOLDO EM POLICARBONATO 6MM A 8MMM C/ ESTRUTURA METÁLICA EM AÇO GALVANIZADO ¾" - INCLUSO PROTEÇÃO ANTICORROSIVA E PINTURA ESMALTE SINTÉTICO	m²	7,35	604,30	740,08	5.439,58	1,22 %
7.4	100617 SBC	VEDAÇÃO DE CALHAS E RUFOS COM SILICONE	M	5,6	64,48	78,96	442,17	0,10 %
7.5	12842 ORSE	Manta aluminizada 1 face para subcobertura, e = *1" mm	m²	2,26	16,30	19,96	45,10	0,01 %
<b>8</b>		<b>ESQUADRIAS METÁLICAS</b>					<b>19.890,27</b>	<b>4,48 %</b>
8.1	9035 ORSE	Gradil Nylofor 3D, malha 20x5cm, Ø 5mm 250x243 cm, pintura branca, verde e preta, Belgo ou similar, inclusive postes (seção 60x40mm e h=3,20m) e acessórios	m²	3,65	398,74	488,33	1.782,40	0,40 %
8.2	10812 ORSE	Gradil Nylofor3D, malha 20x5cm, Ø 5mm 250x203 cm, Belgo ou similar, inclusivepostes (seção 60x40mm e h=2,60m) e acessórios	m²	28,5	376,31	460,86	13.134,51	2,96 %
8.3	1861 ORSE	Fornecimento de cadeado 40mm	un	4	25,40	31,10	124,40	0,03 %
8.4	DPEMA- Próprio 0045	PORTÃO (2,5X1M) COM GRADIL NYLOFOR EM QUADRO DE POSTE NYLOFOR 60X40MM, BRANCO, APARAFUSADO COM KIT FIXADOR POLIAMIDA. ESTRUTURA FIXADA COM 3 PEÇAS DE GONZO 3/4" GALVANIZADO COM ABA ALONGADA. INCLUSIVE FERROLHO. FORNECIMENTO E INSTALAÇÃO.	UN	2	1.979,66	2.424,48	4.848,96	1,09 %
<b>9</b>		<b>INSTALAÇÕES ELÉTRICAS, LÓGICAS E SPDA</b>					<b>28.818,78</b>	<b>6,49 %</b>
<b>9.1</b>		<b>PADRÃO DE ENTRADA, ALIMENTAÇÃO, INFRA ELÉTRICA E LÓGICA</b>					<b>10.478,54</b>	<b>2,36 %</b>
9.1.1	DPEMA- Próprio 0011	PADRÃO DE ENTRADA DE ENERGIA TRIFÁSICO, INSTALADO EM MURO, COM FORNECIMENTO E INSTALAÇÃO DE QUADRO DE MEDIÇÃO TRIFÁSICO, INCLUSO ATERRAMENTO, DISJUNTOR 63A E PONTALETE EM AÇO GALVANIZADO, 2" COM OLHAL- PADRÃO NÚCLEO BÁSICO DPE/MA	UN	1	1.650,85	2.021,79	2.021,79	0,45 %
9.1.2	93358 SINAPI	ESCAVAÇÃO MANUAL DE VALA. AF_09/2024	m³	1,5	93,03	113,93	170,89	0,04 %
9.1.3	96995 SINAPI	REATERRO MANUAL APOLOADO COM SOQUETE. AF_10/2017	m³	0,9	56,41	69,08	62,17	0,01 %
9.1.4	83421 SINAPI	CABO DE COBRE ISOLAMENTO TERMOPLASTICO 0,6/1KV 16MM2 ANTI-CHAMA - FORNECIMENTO E INSTALACAO	M	200	21,98	26,91	5.382,00	1,21 %
9.1.5	354 ORSE	Eletroduto de pvc rígido roscável, diâm = 32mm (1")	m	30	15,57	19,06	571,80	0,13 %
9.1.6	355 ORSE	Eletroduto de pvc rígido roscável, diâm = 40mm (1 1/4")	m	30	19,41	23,77	713,10	0,16 %
9.1.7	356 ORSE	Eletroduto de pvc rígido roscável, diâm = 50mm (1 1/2")	m	3	21,90	26,82	80,46	0,02 %
9.1.8	363 ORSE	Curva para eletroduto de pvc rígido roscável, diâm = 32mm (1")	un	4	7,51	9,19	36,76	0,01 %
9.1.9	364 ORSE	Curva para eletroduto de pvc rígido roscável, diâm = 40mm (1 1/4")	un	5	10,63	13,01	65,05	0,01 %
9.1.10	365 ORSE	Curva para eletroduto de pvc rígido roscável, diâm = 50mm (1 1/2")	un	2	11,18	13,69	27,38	0,01 %
9.1.11	12140 ORSE	Abraçadeira metálica tipo "D" de 1"	un	3	5,72	7,00	21,00	0,00 %
9.1.12	7750 ORSE	Abraçadeira metálica tipo "D" de 1 1/4"	un	3	6,84	8,37	25,11	0,01 %
9.1.13	9427 ORSE	Abraçadeira metálica tipo "D" de 1 1/2"	un	3	5,52	6,76	20,28	0,00 %
9.1.14	10572 ORSE	Guia para cabos em arame galvanizado nº16	m	62	5,03	6,16	381,92	0,09 %
9.1.15	DPEMA- Próprio 0012	CAIXA ENTERRADA ELÉTRICA RETANGULAR, EM ALVENARIA COM TIJOLOS CERÂMICOS, FUNDO COM BRITA, DIMENSÕES INTERNAS: 0.30X0,30X0,50 M, COM CHAPISCO E REBOCO, E=2CM, COM ADITIVO IMPERMEABILIZANTE - INCLUSIVE TAMP A EM CONCRETO ARMADO.	UN	3	244,64	299,61	898,83	0,20 %
<b>9.2</b>		<b>ABRIGO DE QUADRO GERAL</b>					<b>3.778,13</b>	<b>0,85 %</b>



9.2.1	DPEMA- Próprio 0013	ABRIGO EM ALVENARIA (1,05M X 0,45M, H=2,50M) PARA CONJUNTO DE QUADRO DE DISTRIBUIÇÃO, SOBRE BASE DE CONCRETO ARMADO (1,20M X 0,75M), INCLUINDO CHAPISCO E REBOCO, COM PORTA EM ALUMÍNIO (0,80M X 2,10M)	UN	1	1.883,81	2.307,10	2.307,10	0,52 %
9.2.2	DPEMA- Próprio 0014	QUADRO DE DISTRIBUIÇÃO PARA 16 DISJUNTORES COM BARRAMENTO, DPS CLASSE II E DIJUNTORES TRIPOLARES - PADRÃO NÚCLEO BÁSICO DPE/MA	UN	1	1.181,54	1.447,03	1.447,03	0,33 %
9.2.3	91854 SINAPI	ELETRODUTO FLEXÍVEL CORRUGADO, PVC, DN 25 MM (3/4"), PARA CIRCUITOS TERMINAIS, INSTALADO EM PAREDE - FORNECIMENTO E INSTALAÇÃO. AF_03/2023	M	2	9,80	12,00	24,00	0,01 %
<b>9.3</b>		<b>SISTEMA DE PROTEÇÃO CONTRA DESCARGAS ATMOSFÉRICAS (SPDA)</b>					<b>7.297,11</b>	<b>1,64 %</b>
9.3.1	93358 SINAPI	ESCAVAÇÃO MANUAL DE VALA COM PROFUNDIDADE MENOR OU IGUAL A 1,30 M. AF_02/2021	m³	4,98	93,03	113,93	567,37	0,13 %
9.3.2	96995 SINAPI	REATERRO MANUAL APOIADO COM SOQUETE. AF_10/2017	m³	4,98	56,41	69,08	344,01	0,08 %
9.3.3	98111 SINAPI	CAIXA DE INSPEÇÃO PARA ATERRAMENTO, CIRCULAR, EM POLIETILENO, DIÂMETRO INTERNO = 0,3 M. AF_12/2020	UN	6	53,53	65,55	393,30	0,09 %
9.3.4	9962 ORSE	Lastro de brita graduada apoiada e=10cm	m²	0,54	29,44	36,05	19,46	0,00 %
9.3.5	8082 ORSE	Cabo de cobre nú 50 mm2 - fornecimento e assentamento (2,27m/kg)	kg	22,88	127,33	155,94	3.567,90	0,80 %
9.3.6	DPEMA- Próprio 0150	Haste cobreada copperweld p/aterramento d= 5/8" x 2,40m	un	6	249,97	306,13	1.836,78	0,41 %
9.3.7	7923 ORSE	Terminal de compressão para cabo de 50 mm2 - fornecimento e instalação	un	6	6,09	7,45	44,70	0,01 %
9.3.8	11132 ORSE	Presilha de latão, L=20mm, para fixação de cabos de cobre, furo d=5mm, para cabos 35mm² a 50mm², ref.TEL-744 ou similar (SPDA)	un	6	2,39	2,92	17,52	0,00 %
9.3.9	10907 ORSE	Conector cabo-haste em bronze natural para 2 cabos cobre de 16mm² a 70mm² comgrampo "U" e porcas de aço galv.Ref.TEL-583 ou similar - fornecimento e instalação	un	6	8,73	10,69	64,14	0,01 %
9.3.10	9051 ORSE	Caixa de equalização p/aterramento 20x20x10cm de sobrepor p/11 terminais de pressão c/barramento	un	1	360,85	441,93	441,93	0,10 %
<b>9.4</b>		<b>ILUMINAÇÃO EXTERNA</b>					<b>4.108,18</b>	<b>0,92 %</b>
<b>9.4.1</b>		<b>ARANDELAS</b>					<b>3.279,24</b>	<b>0,74 %</b>
9.4.1.1	2476 ORSE	Rasgos em alvenaria para passagem de tubulação diâmetro 1/2" a 1"	m	53,35	6,63	8,11	432,66	0,10 %
9.4.1.2	2483 ORSE	Enchimento de rasgos em alvenaria e concreto para tubulação diâmetro 1/2" a 1"	m	53,35	5,00	6,12	326,50	0,07 %
9.4.1.3	91854 SINAPI	ELETRODUTO FLEXÍVEL CORRUGADO, PVC, DN 25 MM (3/4"), PARA CIRCUITOS TERMINAIS, INSTALADO EM PAREDE - FORNECIMENTO E INSTALAÇÃO. AF_03/2023	M	62	9,80	12,00	744,00	0,17 %
9.4.1.4	91939 SINAPI	CAIXA RETANGULAR 4" X 2" ALTA (2,00 M DO PISO), PVC, INSTALADA EM PAREDE - FORNECIMENTO E INSTALAÇÃO. AF_03/2023	UN	8	33,29	40,77	326,16	0,07 %
9.4.1.5	91926 SINAPI	CABO DE COBRE FLEXÍVEL ISOLADO, 2,5 MM², ANTI-CHAMA 450/750 V, PARA CIRCUITOS TERMINAIS - FORNECIMENTO E INSTALAÇÃO. AF_03/2023	M	124	4,66	5,70	706,80	0,16 %
9.4.1.6	480 ORSE	Relé fotoelétrico individual 5a/127v c/base móvel	un	1	35,47	43,44	43,44	0,01 %
9.4.1.7	060496 SBC	ARANDELA LED 18W BRANCO FRIO TIPO TARTARUGA	UN	8	71,42	87,46	699,68	0,16 %
<b>9.4.2</b>		<b>REFLETORES DO JARDIM</b>					<b>828,94</b>	<b>0,19 %</b>
9.4.2.1	2476 ORSE	Rasgos em alvenaria para passagem de tubulação diâmetro 1/2" a 1"	m	10	6,63	8,11	81,10	0,02 %
9.4.2.2	2483 ORSE	Enchimento de rasgos em alvenaria e concreto para tubulação diâmetro 1/2" a 1"	m	10	5,00	6,12	61,20	0,01 %
9.4.2.3	91854 SINAPI	ELETRODUTO FLEXÍVEL CORRUGADO, PVC, DN 25 MM (3/4"), PARA CIRCUITOS TERMINAIS, INSTALADO EM PAREDE - FORNECIMENTO E INSTALAÇÃO. AF_03/2023	M	16	9,80	12,00	192,00	0,04 %
9.4.2.4	91941 SINAPI	CAIXA RETANGULAR 4" X 2" BAIXA (0,30 M DO PISO), PVC, INSTALADA EM PAREDE - FORNECIMENTO E INSTALAÇÃO. AF_03/2023	UN	2	12,33	15,10	30,20	0,01 %
9.4.2.5	5023 ORSE	Cabo de cobre PP Cordplast 2 x 2,5 mm2, 450/750v - fornecimento	m	10	10,70	13,10	131,00	0,03 %
9.4.2.6	DPEMA- Próprio 0015	SUPORTE REFLETOR LED CHÃO ESTACA ESPETO JARDIM 45MM PRETO	UN	4	36,04	44,13	176,52	0,04 %
9.4.2.7	DPEMA- Próprio 0016	REFLETOR HOLOFOTE SLIM LED, 10W, PRETO, LUZ BRANCA 6500K, 750, IP65, PROVA D'ÁGUA, BIVOLT, AVANT, MEDIDAS A -91 B -90 C- 26D-50 MM	UN	4	32,04	39,23	156,92	0,04 %
<b>9.5</b>		<b>ABRIGO DA BOMBA E ALIMENTAÇÃO ELÉTRICA</b>					<b>2.095,76</b>	<b>0,47 %</b>
9.5.1	DPEMA- Próprio 0017	ABRIGO EM ALVENARIA (MEDIDAS INTERNAS: 0,60M X 0,60M, H= 0,70M) PARA CONJUNTO DE MOTO-BOMBA, SOBRE BASE DE CONCRETO ARMADO (0,70M X 1,10M), INCLUINDO CHAPISCO, REBOCO, ESQUADRIA DE FERRO E COBERTURA EM CONCRETO ARMADO (0,70M X 0,75M), E= 5CM, I=10%	UN	1	592,90	726,12	726,12	0,16 %
9.5.2	2476 ORSE	Rasgos em alvenaria para passagem de tubulação diâmetro 1/2" a 1"	m	2	6,63	8,11	16,22	0,00 %
9.5.3	2483 ORSE	Enchimento de rasgos em alvenaria e concreto para tubulação diâmetro 1/2" a 1"	m	2	5,00	6,12	12,24	0,00 %
9.5.4	91854 SINAPI	ELETRODUTO FLEXÍVEL CORRUGADO, PVC, DN 25 MM (3/4"), PARA CIRCUITOS TERMINAIS, INSTALADO EM PAREDE - FORNECIMENTO E INSTALAÇÃO. AF_03/2023	M	2	9,80	12,00	24,00	0,01 %
9.5.5	91941 SINAPI	CAIXA RETANGULAR 4" X 2" BAIXA (0,30 M DO PISO), PVC, INSTALADA EM PAREDE - FORNECIMENTO E INSTALAÇÃO. AF_03/2023	UN	1	12,33	15,10	15,10	0,00 %
9.5.6	91939 SINAPI	CAIXA RETANGULAR 4" X 2" ALTA (2,00 M DO PISO), PVC, INSTALADA EM PAREDE - FORNECIMENTO E INSTALAÇÃO. AF_03/2023	UN	1	33,29	40,77	40,77	0,01 %
9.5.7	91926 SINAPI	CABO DE COBRE FLEXÍVEL ISOLADO, 2,5 MM², ANTI-CHAMA 450/750 V, PARA CIRCUITOS TERMINAIS - FORNECIMENTO E INSTALAÇÃO. AF_03/2023	M	1	4,66	5,70	5,70	0,00 %
9.5.8	711 ORSE	Fornecimento e instalação de tampa cega (espelho liso) para caixa 4" x 2"	un	2	5,22	6,39	12,78	0,00 %
9.5.9	102111 SINAPI	BOMBA CENTRÍFUGA, MONOFÁSICA, 0,5 CV OU 0,49 HP, HM 6 A 20 M, Q 1,2 A 8,3 M3/H - FORNECIMENTO E INSTALAÇÃO. AF_12/2020	UN	1	1.014,81	1.242,83	1.242,83	0,28 %
<b>9.6</b>		<b>ALIMENTAÇÃO BOIA ELÉTRICA INFERIOR E SUPERIOR</b>					<b>1.061,06</b>	<b>0,24 %</b>
9.6.1	93358 SINAPI	ESCAVAÇÃO MANUAL DE VALA COM PROFUNDIDADE MENOR OU IGUAL A 1,30 M. AF_02/2021	m³	0,3	93,03	113,93	34,17	0,01 %
9.6.2	93382 SINAPI	REATERRO MANUAL DE VALAS, COM COMPACTADOR DE SOLOS DE PERCUSSÃO. AF_08/2023	m³	0,3	27,66	33,87	10,16	0,00 %



9.6.3	353	ORSE	Eletroduto de pvc rígido roscável, diâm = 25mm (3/4")	m	25,3	12,35	15,12	382,53	0,09 %
9.6.4	1256	ORSE	Curva de 90° de pvc rígido roscável, diâm = 3/4"	un	6	14,34	17,56	105,36	0,02 %
9.6.5	371	ORSE	Luva para eletroduto de pvc rígido roscável, diâm = 25mm (3/4")	un	4	1,84	2,25	9,00	0,00 %
9.6.6	5023	ORSE	Cabo de cobre PP Cordplast 2 x 2,5 mm2, 450/750v - fornecimento e instalação	m	25,3	10,70	13,10	331,43	0,07 %
9.6.7	8441	ORSE	Abraçadeira metálica tipo "D" de 3/4"	un	3	5,50	6,73	20,19	0,00 %
9.6.8	DPEMA-0018	Próprio	BOIA ELÉTRICA PARA RESERVATÓRIO INFERIOR -FORNECIMENTO E INSTALAÇÃO	UN	1	49,81	61,00	61,00	0,01 %
9.6.9	DPEMA-0019	Próprio	BOIA ELÉTRICA PARA RESERVATÓRIO SUPERIOR -FORNECIMENTO E INSTALAÇÃO	UN	1	56,21	68,84	68,84	0,02 %
9.6.10	94795	SINAPI	TORNEIRA DE BOIA PARA CAIXA D'ÁGUA, ROSCÁVEL, 1/2" - FORNECIMENTO E INSTALAÇÃO. AF_08/2021	UN	1	31,34	38,38	38,38	0,01 %
<b>10</b>			<b>INSTALAÇÕES HIDROSSANITÁRIAS</b>					<b>23.240,49</b>	<b>5,23 %</b>
<b>10.1</b>			<b>ALIMENTAÇÃO DE ÁGUA FRIA</b>					<b>737,93</b>	<b>0,17 %</b>
10.1.1	93358	SINAPI	ESCAVAÇÃO MANUAL DE VALA COM PROFUNDIDADE MENOR OU IGUAL A 1,30 M. AF_02/2021	m³	1,35	93,03	113,93	153,80	0,03 %
10.1.2	89401	SINAPI	TUBO, PVC, SOLDÁVEL, DE 20MM, INSTALADO EM RAMAL DE DISTRIBUIÇÃO DE ÁGUA - FORNECIMENTO E INSTALAÇÃO. AF_06/2022	M	30	11,29	13,82	414,60	0,09 %
10.1.3	93382	SINAPI	REATERRO MANUAL DE VALAS, COM COMPACTADOR DE SOLOS DE PERCUSSÃO. AF_08/2023	m³	1,1	27,66	33,87	37,25	0,01 %
10.1.4	89404	SINAPI	JOELHO 90 GRAUS, PVC, SOLDÁVEL, DN 20MM, INSTALADO EM RAMAL DE DISTRIBUIÇÃO DE ÁGUA - FORNECIMENTO E INSTALAÇÃO. AF_06/2022	UN	4	7,47	9,14	36,56	0,01 %
10.1.5	89417	SINAPI	LUVA, PVC, SOLDÁVEL, DN 20MM, INSTALADO EM RAMAL DE DISTRIBUIÇÃO DE ÁGUA - FORNECIMENTO E INSTALAÇÃO. AF_06/2022	UN	5	5,63	6,89	34,45	0,01 %
10.1.6	89438	SINAPI	TE, PVC, SOLDÁVEL, DN 20MM, INSTALADO EM RAMAL DE DISTRIBUIÇÃO DE ÁGUA - FORNECIMENTO E INSTALAÇÃO. AF_06/2022	UN	2	10,40	12,73	25,46	0,01 %
10.1.7	103047	SINAPI	REGISTRO DE ESFERA, PVC, SOLDÁVEL, COM VOLANTE, DN 20 MM - FORNECIMENTO E INSTALAÇÃO. AF_08/2021	UN	1	29,24	35,81	35,81	0,01 %
<b>10.2</b>			<b>RESERVATÓRIO INFERIOR</b>					<b>1.936,72</b>	<b>0,44 %</b>
10.2.1	102609	SINAPI	CAIXA D'ÁGUA EM POLIETILENO, 2000 LITROS - FORNECIMENTO E INSTALAÇÃO. AF_06/2021	UN	1	1.239,34	1.517,81	1.517,81	0,34 %
10.2.2	94703	SINAPI	ADAPTADOR COM FLANGE E ANEL DE VEDAÇÃO, PVC, SOLDÁVEL, DN 25 MM X 3/4", INSTALADO EM RESERVAÇÃO PREDIAL DE ÁGUA - FORNECIMENTO E INSTALAÇÃO. AF_04/2024	UN	2	20,56	25,17	50,34	0,01 %
10.2.3	94704	SINAPI	ADAPTADOR COM FLANGE E ANEL DE VEDAÇÃO, PVC, SOLDÁVEL, DN 32 MM X 1", INSTALADO EM RESERVAÇÃO PREDIAL DE ÁGUA - FORNECIMENTO E INSTALAÇÃO. AF_04/2024	UN	1	27,55	33,74	33,74	0,01 %
10.2.4	94648	SINAPI	TUBO, PVC, SOLDÁVEL, DE 25MM, INSTALADO EM RESERVAÇÃO PREDIAL DE ÁGUA - FORNECIMENTO E INSTALAÇÃO. AF_04/2024	M	3,6	7,04	8,62	31,03	0,01 %
10.2.5	103011	SINAPI	VÁLVULA DE RETENÇÃO, DE BRONZE, PÉ COM CRIVOS, ROSCÁVEL, 1" - FORNECIMENTO E INSTALAÇÃO. AF_08/2021	UN	1	82,17	100,63	100,63	0,02 %
10.2.6	89440	SINAPI	TE, PVC, SOLDÁVEL, DN 25MM, INSTALADO EM RAMAL DE DISTRIBUIÇÃO DE ÁGUA - FORNECIMENTO E INSTALAÇÃO. AF_06/2022	UN	1	12,29	15,05	15,05	0,00 %
10.2.7	89408	SINAPI	JOELHO 90 GRAUS, PVC, SOLDÁVEL, DN 25MM, INSTALADO EM RAMAL DE DISTRIBUIÇÃO DE ÁGUA - FORNECIMENTO E INSTALAÇÃO. AF_06/2022	UN	3	8,89	10,88	32,64	0,01 %
10.2.8	94796	SINAPI	TORNEIRA DE BOIA PARA CAIXA D'ÁGUA, ROSCÁVEL, 3/4" - FORNECIMENTO E INSTALAÇÃO. AF_08/2021	UN	1	36,78	45,04	45,04	0,01 %
10.2.9	94489	SINAPI	REGISTRO DE ESFERA, PVC, SOLDÁVEL, COM VOLANTE, DN 25 MM - FORNECIMENTO E INSTALAÇÃO. AF_08/2021	UN	1	36,13	44,24	44,24	0,01 %
10.2.10	94490	SINAPI	REGISTRO DE ESFERA, PVC, SOLDÁVEL, COM VOLANTE, DN 32 MM - FORNECIMENTO E INSTALAÇÃO. AF_08/2021	UN	1	54,06	66,20	66,20	0,01 %
<b>10.3</b>			<b>RESERVATÓRIO SUPERIOR</b>					<b>1.213,19</b>	<b>0,27 %</b>
10.3.1	93358	SINAPI	ESCAVAÇÃO MANUAL DE VALA COM PROFUNDIDADE MENOR OU IGUAL A 1,30 M. AF_02/2021	m³	0,7	93,03	113,93	79,75	0,02 %
10.3.2	96995	SINAPI	REATERRO MANUAL APOIADO COM SOQUETE. AF_10/2017	m³	0,56	56,41	69,08	38,68	0,01 %
10.3.3	89402	SINAPI	TUBO, PVC, SOLDÁVEL, DE 25MM, INSTALADO EM RAMAL DE DISTRIBUIÇÃO DE ÁGUA - FORNECIMENTO E INSTALAÇÃO. AF_06/2022	M	45	12,97	15,88	714,60	0,16 %
10.3.4	89425	SINAPI	LUVA DE CORRER, PVC, SOLDÁVEL, DN 25MM, INSTALADO EM RAMAL DE DISTRIBUIÇÃO DE ÁGUA - FORNECIMENTO E INSTALAÇÃO. AF_06/2022	UN	4	18,88	23,12	92,48	0,02 %
10.3.5	89408	SINAPI	JOELHO 90 GRAUS, PVC, SOLDÁVEL, DN 25MM, INSTALADO EM RAMAL DE DISTRIBUIÇÃO DE ÁGUA - FORNECIMENTO E INSTALAÇÃO. AF_06/2022	UN	10	8,89	10,88	108,80	0,02 %
10.3.6	94489	SINAPI	REGISTRO DE ESFERA, PVC, SOLDÁVEL, COM VOLANTE, DN 25 MM - FORNECIMENTO E INSTALAÇÃO. AF_08/2021	UN	2	36,13	44,24	88,48	0,02 %
10.3.7	8441	ORSE	Abraçadeira metálica tipo "D" de 3/4"	un	3	5,50	6,73	20,19	0,00 %
10.3.8	94703	SINAPI	ADAPTADOR COM FLANGE E ANEL DE VEDAÇÃO, PVC, SOLDÁVEL, DN 25 MM X 3/4", INSTALADO EM RESERVAÇÃO DE ÁGUA DE EDIFICAÇÃO QUE POSSUA RESERVATÓRIO DE FIBRA/FIBROCIMENTO FORNECIMENTO E INSTALAÇÃO. AF_06/2016	UN	1	20,56	25,17	25,17	0,01 %
10.3.9	94796	SINAPI	TORNEIRA DE BOIA PARA CAIXA D'ÁGUA, ROSCÁVEL, 3/4" - FORNECIMENTO E INSTALAÇÃO. AF_08/2021	UN	1	36,78	45,04	45,04	0,01 %
<b>10.4</b>			<b>INSTALAÇÕES SANITÁRIAS</b>					<b>8.347,45</b>	<b>1,88 %</b>
10.4.1	DPEMA-0020	Próprio	CAIXA ENTERRADA HIDRÁULICA RETANGULAR, EM ALVENARIA COM BLOCOS CERÂMICOS, DIMENSÕES INTERNAS: 0,6X0,6X0,6 M PARA INSPEÇÃO DE REDE DE ESGOTO, INCLUSO REBOCO INTERNO /EXTERNO E IMPERMEABILIZAÇÃO DE SUPERFÍCIE, COM DUAS DEMAOS DE PRIMER - INCLUSO TAMPA DE CONCRETO ARMADO COM ALÇA	UN	6	575,10	704,32	4.225,92	0,95 %
10.4.2	93358	SINAPI	ESCAVAÇÃO MANUAL DE VALA COM PROFUNDIDADE MENOR OU IGUAL A 1,30 M. AF_02/2021	m³	2,2	93,03	113,93	250,64	0,06 %
10.4.3	89714	SINAPI	TUBO PVC, SERIE NORMAL, ESGOTO PREDIAL, DN 100 MM, FORNECIDO E INSTALADO EM RAMAL DE DESCARGA OU RAMAL DE ESGOTO SANITÁRIO. AF_08/2022	M	40	37,00	45,31	1.812,40	0,41 %
10.4.4	89712	SINAPI	TUBO PVC, SERIE NORMAL, ESGOTO PREDIAL, DN 50 MM, FORNECIDO E INSTALADO EM RAMAL DE DESCARGA OU RAMAL DE ESGOTO SANITÁRIO. AF_08/2022	M	20	26,56	32,52	650,40	0,15 %



10.4.5	104345	SINAPI	JUNÇÃO DE REDUÇÃO INVERTIDA, PVC, SÉRIE NORMAL, ESGOTO PREDIAL, DN 100 X 50 MM, JUNTA ELÁSTICA, FORNECIDO E INSTALADO EM RAMAL DE DESCARGA OU RAMAL DE ESGOTO SANITÁRIO. AF_08/2022	UN	1	41,02	50,23	50,23	0,01 %
10.4.6	89744	SINAPI	JOELHO 90 GRAUS, PVC, SÉRIE NORMAL, ESGOTO PREDIAL, DN 100 MM, JUNTA ELÁSTICA, FORNECIDO E INSTALADO EM RAMAL DE DESCARGA OU RAMAL DE ESGOTO SANITÁRIO. AF_08/2022	UN	2	26,96	33,01	66,02	0,01 %
10.4.7	89796	SINAPI	TE, PVC, SÉRIE NORMAL, ESGOTO PREDIAL, DN 100 X 100 MM, JUNTA ELÁSTICA, FORNECIDO E INSTALADO EM RAMAL DE DESCARGA OU RAMAL DE ESGOTO SANITÁRIO. AF_08/2022	UN	1	41,88	51,29	51,29	0,01 %
10.4.8	104357	SINAPI	CAP, PVC, SÉRIE NORMAL, ESGOTO PREDIAL, DN 100 MM, JUNTA ELÁSTICA, FORNECIDO E INSTALADO EM SUBCOLETOR AÉREO DE ESGOTO SANITÁRIO. AF_08/2022	UN	4	18,10	22,16	88,64	0,02 %
10.4.9	104352	SINAPI	TE, PVC, SÉRIE NORMAL, ESGOTO PREDIAL, DN 100 X 50 MM, JUNTA ELÁSTICA, FORNECIDO E INSTALADO EM PRUMADA DE ESGOTO SANITÁRIO OU VENTILAÇÃO. AF_08/2022	UN	3	37,94	46,46	139,38	0,03 %
10.4.10	98110	SINAPI	CAIXA DE GORDURA PEQUENA (CAPACIDADE: 19 L), CIRCULAR, EM PVC, DIÂMETRO INTERNO= 0,3 M. AF_12/2020	UN	1	395,88	484,83	484,83	0,11 %
10.4.11	89557	SINAPI	REDUÇÃO EXCÊNTRICA, PVC, SÉRIE R, ÁGUA PLUVIAL, DN 100 X 75 MM, JUNTA ELÁSTICA, FORNECIDO E INSTALADO EM RAMAL DE ENCAMINHAMENTO. AF_06/2022	UN	1	29,42	36,03	36,03	0,01 %
10.4.12	89549	SINAPI	REDUÇÃO EXCÊNTRICA, PVC, SÉRIE R, ÁGUA PLUVIAL, DN 75 X 50 MM, JUNTA ELÁSTICA, FORNECIDO E INSTALADO EM RAMAL DE ENCAMINHAMENTO. AF_06/2022	UN	1	17,96	21,99	21,99	0,00 %
10.4.13	89732	SINAPI	JOELHO 45 GRAUS, PVC, SÉRIE NORMAL, ESGOTO PREDIAL, DN 50 MM, JUNTA ELÁSTICA, FORNECIDO E INSTALADO EM RAMAL DE DESCARGA OU RAMAL DE ESGOTO SANITÁRIO. AF_08/2022	UN	3	15,57	19,06	57,18	0,01 %
10.4.14	89731	SINAPI	JOELHO 90 GRAUS, PVC, SÉRIE NORMAL, ESGOTO PREDIAL, DN 50 MM, JUNTA ELÁSTICA, FORNECIDO E INSTALADO EM RAMAL DE DESCARGA OU RAMAL DE ESGOTO SANITÁRIO. AF_08/2022	UN	1	14,93	18,28	18,28	0,00 %
10.4.15	89746	SINAPI	JOELHO 45 GRAUS, PVC, SÉRIE NORMAL, ESGOTO PREDIAL, DN 100 MM, JUNTA ELÁSTICA, FORNECIDO E INSTALADO EM RAMAL DE DESCARGA OU RAMAL DE ESGOTO SANITÁRIO. AF_08/2022	UN	3	27,69	33,91	101,73	0,02 %
10.4.16	96995	SINAPI	REATERRO MANUAL APOIADO COM SOQUETE. AF_10/2017	m³	2,2	56,41	69,08	151,97	0,03 %
10.4.17	DPEMA-0021	Próprio	VÁLVULA DE RETENÇÃO P/ ESGOTO D=100MM - FORNECIMENTO E INSTALAÇÃO	UN	2	57,37	70,26	140,52	0,03 %
<b>10.5</b>			<b>SISTEMA INDIVIDUAL DE ESGOTO</b>					<b>9.823,92</b>	<b>2,21 %</b>
10.5.1	DPEMA-0022	Próprio	FOSSA SÉPTICA CIRCULAR, EM CONCRETO PRÉ-MOLDADO, DIÂMETRO INTERNO = 1,00M, ALTURA INTERNA = 2,80M, VOLUME ÚTIL = 2,20M3, COM FUNDO EM CONCRETO ARMADO, INCLUSIVE TAMPA EM CONCRETO ARMADO, H=5CM	UN	1	2.696,93	3.302,93	3.302,93	0,74 %
10.5.2	DPEMA-0025	Próprio	FILTRO ANAERÓBICO CIRCULAR, EM CONCRETO PRÉ-MOLDADO, DIÂMETRO INTERNO = 1,00M, ALTURA INTERNA = 1,70M, VOLUME ÚTIL = 1,32M3, COM FUNDO EM CONCRETO ARMADO, INCLUSIVE TAMPA EM CONCRETO ARMADO, H=5CM E FUNDO FALSO, FERFURADO, E=5CM	UN	1	1.960,93	2.401,55	2.401,55	0,54 %
10.5.3	DPEMA-0026	Próprio	SUMIDOURO PRÉ-MOLDADO DE CONCRETO, 05 ANÉIS, DIÂMETRO INTERNO = 1,00M E H=0,50M CADA ANEL (1,00x2,50)	UN	1	3.363,64	4.119,44	4.119,44	0,93 %
<b>10.6</b>			<b>VENTILAÇÃO DE ESGOTO</b>					<b>1.181,28</b>	<b>0,27 %</b>
10.6.1	89798	SINAPI	TUBO PVC, SÉRIE NORMAL, ESGOTO PREDIAL, DN 50 MM, FORNECIDO E INSTALADO EM PRUMADA DE ESGOTO SANITÁRIO OU VENTILAÇÃO. AF_08/2022	M	50	12,14	14,86	743,00	0,17 %
10.6.2	89801	SINAPI	JOELHO 90 GRAUS, PVC, SÉRIE NORMAL, ESGOTO PREDIAL, DN 50 MM, JUNTA ELÁSTICA, FORNECIDO E INSTALADO EM PRUMADA DE ESGOTO SANITÁRIO OU VENTILAÇÃO. AF_08/2022	UN	10	9,53	11,67	116,70	0,03 %
10.6.3	104348	SINAPI	TERMINAL DE VENTILAÇÃO, PVC, SÉRIE NORMAL, ESGOTO PREDIAL, DN 50 MM, JUNTA SOLDÁVEL, FORNECIDO E INSTALADO EM PRUMADA DE ESGOTO SANITÁRIO OU VENTILAÇÃO. AF_08/2022	UN	7	9,81	12,01	84,07	0,02 %
10.6.4	11976	ORSE	Abracadeira de Alumínio 2" 50mm (Daisa BC-200) ou similar	un	9	10,51	12,87	115,83	0,03 %
10.6.5	89825	SINAPI	TE, PVC, SÉRIE NORMAL, ESGOTO PREDIAL, DN 50 X 50 MM, JUNTA ELÁSTICA, FORNECIDO E INSTALADO EM PRUMADA DE ESGOTO SANITÁRIO OU VENTILAÇÃO. AF_08/2022	UN	6	16,56	20,28	121,68	0,03 %
<b>11</b>			<b>DRENAGEM</b>					<b>20.320,23</b>	<b>4,57 %</b>
<b>11.1</b>			<b>DRENAGEM SUBSUPERFICIAL, CANALETAS E SARJETAS</b>					<b>17.556,91</b>	<b>3,95 %</b>
11.1.1	DPEMA-0028	Próprio	DRENO ESPINHA DE PEIXE (SEÇÃO (0,40 X 0,40 M), COM TUBO DE PEAD CORRUGADO PERFURADO, DN 100 MM, ENCHIMENTO COM BRITA, ENVOLVIDO COM MANTA GEOTÊXTIL, INCLUSIVE CONEXÕES	m	50	80,13	98,13	4.906,50	1,10 %
11.1.2	93358	SINAPI	ESCAVAÇÃO MANUAL DE VALA COM PROFUNDIDADE MENOR OU IGUAL A 1,30 M. AF_02/2021	m³	8,4	93,03	113,93	957,01	0,22 %
11.1.3	89512	SINAPI	TUBO PVC, SÉRIE R, ÁGUA PLUVIAL, DN 100 MM, FORNECIDO E INSTALADO EM RAMAL DE ENCAMINHAMENTO. AF_06/2022	M	35	46,51	56,96	1.993,60	0,45 %
11.1.4	89529	SINAPI	JOELHO 90 GRAUS, PVC, SÉRIE R, ÁGUA PLUVIAL, DN 100 MM, JUNTA ELÁSTICA, FORNECIDO E INSTALADO EM RAMAL DE ENCAMINHAMENTO. AF_08/2022	UN	3	34,54	42,30	126,90	0,03 %
11.1.5	96995	SINAPI	REATERRO MANUAL APOIADO COM SOQUETE. AF_10/2017	m³	3,9	56,41	69,08	269,41	0,06 %
11.1.6	DPEMA-0029	Próprio	SARJETA PARA DRENAGEM COM GRELHA DE FERRO FUNDIDO 1,5 X 0,15M, INCLUSO PROTEÇÃO COM FUNDO ZARCÃO E PINTURA SINTÉTICA	UN	1	273,60	335,07	335,07	0,08 %
11.1.7	89585	SINAPI	JOELHO 45 GRAUS, PVC, SÉRIE R, ÁGUA PLUVIAL, DN 100 MM, JUNTA ELÁSTICA, FORNECIDO E INSTALADO EM CONDUTORES VERTICAIS DE ÁGUAS PLUVIAIS. AF_06/2022	UN	4	42,95	52,60	210,40	0,05 %
11.1.8	102991	SINAPI	CANALETA MEIA CANA PRÉ-MOLDADA DE CONCRETO (D = 40 CM) - FORNECIMENTO E INSTALAÇÃO. AF_08/2021	M	42	61,95	75,87	3.186,54	0,72 %
11.1.9	97895	SINAPI	CAIXA ENTERRADA HIDRÁULICA RETANGULAR, EM CONCRETO PRÉ-MOLDADO, DIMENSÕES INTERNAS: 0,3X0,3X0,3 M. AF_12/2020	UN	3	219,19	268,44	805,32	0,18 %
11.1.10	DPEMA-0035	Próprio	TAMPA PERFURADA EM CONCRETO ARMADO, E = 5 CM, L=30CM, COM FUROS D=25MM, A CADA 15CM - ASSENTADA COM ARGAMASSA TRAÇO 1:3	M	42	92,66	113,48	4.766,16	1,07 %
<b>11.2</b>			<b>DRENAGEM DE AR CONDICIONADO</b>					<b>2.763,32</b>	<b>0,62 %</b>



11.2.1	89865	SINAPI	TUBO, PVC, SOLDÁVEL, DE 25MM, INSTALADO EM DRENO DE AR-CONDICIONADO - FORNECIMENTO E INSTALAÇÃO. AF_08/2022	M	45	17,99	22,03	991,35	0,22 %
11.2.2	89866	SINAPI	JOELHO 90 GRAUS, PVC, SOLDÁVEL, DN 25MM, INSTALADO EM DRENO DE AR-CONDICIONADO - FORNECIMENTO E INSTALAÇÃO. AF_08/2022	UN	20	7,52	9,20	184,00	0,04 %
11.2.3	89869	SINAPI	TE, PVC, SOLDÁVEL, DN 25MM, INSTALADO EM DRENO DE AR-CONDICIONADO - FORNECIMENTO E INSTALAÇÃO. AF_08/2022	UN	5	10,45	12,79	63,95	0,01 %
11.2.4	11975	ORSE	Abraçadeira de alumínio 1 " 25mm (DAISA BC-100) ou similar	un	8	7,06	8,64	69,12	0,02 %
11.2.5	103978	SINAPI	TUBO, PVC, SOLDÁVEL, DE 40MM, INSTALADO EM RAMAL DE DISTRIBUIÇÃO DE ÁGUA - FORNECIMENTO E INSTALAÇÃO. AF_06/2022	M	30	27,43	33,59	1.007,70	0,23 %
11.2.6	103980	SINAPI	JOELHO 90 GRAUS, PVC, SOLDÁVEL, DN 40MM, INSTALADO EM RAMAL DE DISTRIBUIÇÃO DE ÁGUA - FORNECIMENTO E INSTALAÇÃO. AF_06/2022	UN	6	18,06	22,11	132,66	0,03 %
11.2.7	104011	SINAPI	TE, PVC, SOLDÁVEL, DN 40MM, INSTALADO EM RAMAL DE DISTRIBUIÇÃO DE ÁGUA - FORNECIMENTO E INSTALAÇÃO. AF_06/2022	UN	5	25,82	31,62	158,10	0,04 %
11.2.8	89482	SINAPI	CAIXA SIFONADA, PVC, DN 100 X 100 X 50 MM, FORNECIDA E INSTALADA EM RAMAIS DE ENCAMINHAMENTO DE ÁGUA PLUVIAL. AF_06/2022	UN	1	40,18	49,20	49,20	0,01 %
11.2.9	104178	SINAPI	CAP, PVC, SÉRIE R, ÁGUA PLUVIAL, DN 100 MM, JUNTA ELÁSTICA, FORNECIDO E INSTALADO EM RAMAL DE ENCAMINHAMENTO. AF_06/2022	UN	1	20,05	24,55	24,55	0,01 %
11.2.10	103999	SINAPI	BUCHA DE REDUÇÃO, LONGA, PVC, SOLDÁVEL, DN 50 X 25 MM, INSTALADO EM RAMAL DE DISTRIBUIÇÃO DE ÁGUA - FORNECIMENTO E INSTALAÇÃO. AF_06/2022	UN	1	12,69	15,54	15,54	0,00 %
11.2.11	104014	SINAPI	BUCHA DE REDUÇÃO, LONGA, PVC, SOLDÁVEL, DN 40 X 25 MM, INSTALADO EM RAMAL DE DISTRIBUIÇÃO DE ÁGUA - FORNECIMENTO E INSTALAÇÃO. AF_06/2022	UN	5	10,97	13,43	67,15	0,02 %
<b>12</b>			<b>PINTURA</b>					<b>10.357,43</b>	<b>2,33 %</b>
12.1	88484	SINAPI	FUNDO SELADOR ACRÍLICO, APLICAÇÃO MANUAL EM TETO, UMA DEMÃO. AF_04/2023 - CHAPIM, TETO DE ODG E CASA DA BOMBA)	m²	31,97	5,31	6,50	207,80	0,05 %
12.2	88488	SINAPI	PINTURA LÁTEX ACRÍLICA PREMIUM, APLICAÇÃO MANUAL EM TETO, DUAS DEMÃOS. AF_04/2023	m²	31,97	16,89	20,68	661,13	0,15 %
12.3	88485	SINAPI	FUNDO SELADOR ACRÍLICO, APLICAÇÃO MANUAL EM PAREDE, UMA DEMÃO. AF_04/2023	m²	273,9	4,28	5,24	1.435,23	0,32 %
12.4	88489	SINAPI	PINTURA LÁTEX ACRÍLICA PREMIUM, APLICAÇÃO MANUAL EM PAREDES, DUAS DEMÃOS. AF_04/2023	m²	273,9	14,36	17,58	4.815,16	1,08 %
12.5	95305	SINAPI	TEXTURA ACRÍLICA, APLICAÇÃO MANUAL EM PAREDE, UMA DEMÃO. AF_04/2023	m²	17,54	15,23	18,65	327,12	0,07 %
12.6	102491	SINAPI	PINTURA DE PISO COM TINTA ACRÍLICA, APLICAÇÃO MANUAL, 2 DEMÃOS, INCLUSO FUNDO PREPARADOR. AF_05/2021	m²	81,63	23,02	28,19	2.301,14	0,52 %
12.7	102500	SINAPI	PINTURA DE DEMARCAÇÃO DE VAGA COM TINTA ACRÍLICA, E = 10 CM, APLICAÇÃO MANUAL. AF_05/2021	M	50	4,79	5,86	293,00	0,07 %
12.8	102513	SINAPI	PINTURA DE SÍMBOLOS E TEXTOS COM TINTA ACRÍLICA, DEMARCAÇÃO COM FITA ADESIVA E APLICAÇÃO COM ROLO. AF_05/2021	m²	5	51,75	63,37	316,85	0,07 %
<b>13</b>			<b>ACESSIBILIDADE</b>					<b>2.316,77</b>	<b>0,52 %</b>
13.1	171854	SBC	PISO TÁTIL OU ALERTA DIRECIONAL EM BORRACHA COR 25x25cm	m²	3,25	265,29	324,90	1.055,92	0,24 %
13.2	7324	ORSE	Piso tátil direcional e/ou alerta, de concreto, colorido, p/deficientes visuais, dimensões 25x25cm, aplicado com argamassa industrializada ac-ii, rejuntado, exclusive regularização de base	m²	5,84	152,13	186,31	1.088,05	0,24 %
13.3	102491	SINAPI	PINTURA DE PISO COM TINTA ACRÍLICA, APLICAÇÃO MANUAL, 2 DEMÃOS, INCLUSO FUNDO PREPARADOR. AF_05/2021	m²	6,13	23,02	28,19	172,80	0,04 %
<b>14</b>			<b>PAISAGISMO E JARDINAGEM</b>					<b>12.517,57</b>	<b>2,82 %</b>
14.1	DPEMA-0036	Próprio	ASSENTAMENTO DE TIJOLO MACIÇO PARA CANTEIRO DE JARDIM, H=40CM, SOBRE FUNDAÇÃO EM TIJOLO CERÂMICO E LASTRO DE CONCRETO - INCLUSO CHAPISCO E REBOCO IMPERMEABILIZANTE INTERNO	M	22,86	80,38	98,44	2.250,33	0,51 %
14.2	2200	ORSE	Aplicação de resina sobre revestimento de pedra piso ou parede	m²	10,05	21,81	26,71	268,43	0,06 %
14.3	2394	ORSE	Fornecimento e espalhamento de terra vegetal preparada	m³	4,05	125,18	153,30	620,86	0,14 %
14.4	DPEMA-0037	Próprio	FORNECIMENTO E PLANTIO DE MUDAS DE MOREIA, PODOCARPO E PATA DE ELEFANTE, COM ORNAMENTAÇÃO EM SEIXO ROLADO BRANCO n° 02, SOBRE MANTA BIDIM	UN	1	4.906,36	6.008,81	6.008,81	1,35 %
14.5	10234	ORSE	Grama esmeralda em placas, fornecimento e plantio	m²	80,89	26,55	32,51	2.629,73	0,59 %
14.6	2082	ORSE	Torneira cromada para jardim, DECA 1153C39, 1/2" ou similar	un	2	67,96	83,23	166,46	0,04 %
14.7	1358	ORSE	Mangueira trançada de alta pressão spt 250p ø = 3/4"	m	35	13,37	16,37	572,95	0,13 %
<b>15</b>			<b>LIMPEZA DE OBRA</b>					<b>6.092,03</b>	<b>1,37 %</b>
15.1	9537	SINAPI	LIMPEZA FINAL DA OBRA	m²	393,95	4,13	5,05	1.989,44	0,45 %
15.2	26	ORSE	Coleta e carga manuais de entulho	m³	78,79	17,45	21,37	1.683,74	0,38 %
15.3	DPEMA-0038	Próprio	DESCARTE DE RESÍDUOS MISTURADO DA CONSTRUÇÃO CÍVIL EM ÁREA LICENCIADA	m³	78,79	25,07	30,70	2.418,85	0,54 %
<b>16</b>			<b>AS BUILT DE OBRA</b>					<b>9.027,55</b>	<b>2,03 %</b>
16.1	000516	SBC	VISTORIA IMÓVEL P/LEVANT."AS BUILT"ENG./HORA AREA ATE 1250M2	m²	232,25	31,74	38,87	9.027,55	2,03 %

Total sem BDI 362.864,86  
Total do BDI 81.486,72  
Total Geral 444.351,58

Juliana Rachel Vidigal do Ó  
Setor de Engenharia

- - / MA  
/ juliana.o@ma.def.br

ASSINADO DIGITALMENTE, PARA VALIDAR ESTE DOCUMENTO ACESSE:  
<https://intranet.ma.def.br/validar?c=lacaea7-25cd-4963-b2c7-f9033b7ab16f>



Obra  
SOR-PLANILHA ORÇAMENTARIA-SÃO FRANCISCO DO MA-REV00

Bancos  
SINAPI - 09/2024 - Maranhão  
SBC - 10/2024 - Maranhão  
ORSE - 07/2024 - Sergipe

B.D.I.  
22,47%

Encargos Sociais  
Não Desonerado:  
Horista: 112,68%  
Mensalista: 69,90%

Planilha Orçamentária Analítica

1								12.543,55	
SERVIÇOS PRELIMINARES									
1.1	Código	Banco	Descrição	Tipo	Und	Quant.	Valor Unit	Total	
Composição	016580	SBC	A R T TABELA B OBRA OU SERVICO DE ROTINA 6.000,01 ATE 7.500	DESPESAS LEGAIS	UN	1,0000000	298,44	298,44	
Insumo	007474	SBC	A R T TABELA A DO CREA ACIMA DE 15000,01	Material	UN	1,0000000	298,44	298,44	
				MO sem LS =>		0,00	MO com LS =>	0,00	
				Valor do BDI =>		67,05	Valor com BDI =>	365,49	
						Quant. =>	1,0000000	Preço Total =>	365,49
1.2	Código	Banco	Descrição	Tipo	Und	Quant.	Valor Unit	Total	
Composição	016511	SBC	R R T TABELA DO CAU	DESPESAS LEGAIS	UN	1,0000000	119,61	119,61	
Insumo	021917	SBC	RRT TABELA CAU	Material	UN	1,0000000	119,61	119,61	
				MO sem LS =>		0,00	MO com LS =>	0,00	
				Valor do BDI =>		26,87	Valor com BDI =>	146,48	
						Quant. =>	1,0000000	Preço Total =>	146,48
1.3	Código	Banco	Descrição	Tipo	Und	Quant.	Valor Unit	Total	
Composição	016580	SBC	A R T TABELA A DO CREA ACIMA DE 15000,01 - FISCALIZAÇÃO E PROJETOS COMPLEMENTARES - CONTRATANTE	DESPESAS LEGAIS	UN	1,0000000	298,44	298,44	
Insumo	007474	SBC	A R T TABELA A DO CREA ACIMA DE 15000,01	Material	UN	1,0000000	298,44	298,44	
				MO sem LS =>		0,00	MO com LS =>	0,00	
				Valor do BDI =>		67,05	Valor com BDI =>	365,49	
						Quant. =>	3,0000000	Preço Total =>	1.096,47
1.4	Código	Banco	Descrição	Tipo	Und	Quant.	Valor Unit	Total	
Composição	DPEMA-0001	Próprio	TAXAS E EMOLUMENTOS MUNICIPAIS DE OBRA (ALVARÁS, LICENÇAS, HABITE-SE, ETC)	SERT - SERVIÇOS TÉCNICOS	m²	1,0000000	5,22	5,22	
Insumo	DPEMA-0001	Próprio	EXPEDIÇÃO DE ALVARÁ	Taxas	m²	1,0000000	1,06	1,06	
Insumo	DPEMA-0002	Próprio	TAXA MUNICIPAL HABITE-SE DA OBRA	Taxas	m²	1,0000000	2,16	2,16	
Insumo	DPEMA-0003	Próprio	LICENÇAS CBMMA / SEMA / SMMA / PPRA	Taxas	m²	1,0000000	2,00	2,00	
				MO sem LS =>		0,00	MO com LS =>	0,00	
				Valor do BDI =>		1,17	Valor com BDI =>	6,39	
						Quant. =>	483,9500000	Preço Total =>	3.092,44
1.5	Código	Banco	Descrição	Tipo	Und	Quant.	Valor Unit	Total	
Composição	11397	ORSE	Placa de obra em lona com impressão digital 1,50 x 2,00m, inclusive estrutura em metalon 20 x 20cm e escoramento, instalada - Rev 02 - 09/2021	Mobilização / Instalações Provisórias / Desmobilização	un	1,0000000	750,00	750,00	
Insumo	12325	ORSE	Placa em lona com impressão digital 1,50 x 2,00m, inclusive estrutura em metalon 20x20cm, inclusive escoramento	Serviços	un	1,0000000	750,00	750,00	
				MO sem LS =>		0,00	MO com LS =>	0,00	
				Valor do BDI =>		168,52	Valor com BDI =>	918,52	
						Quant. =>	1,0000000	Preço Total =>	918,52
1.6	Código	Banco	Descrição	Tipo	Und	Quant.	Valor Unit	Total	
Composição	DPEMA-0002	Próprio	LIGAÇÃO PREDIAL DE ÁGUA, PROVISÓRIA E DEFINITIVA, EM PISO, COM FORNECIMENTO DE MATERIAL, INCLUSIVE HIDRÔMETRO.	LIPR - LIGAÇÕES PREDIAIS ÁGUA/ESGOTO/ENERGIA/TELEFONE	UN	1,0000000	398,33	398,33	
Composição Auxiliar	93358	SINAPI	ESCAVAÇÃO MANUAL DE VALA. AF_09/2024	MOVT - MOVIMENTO DE TERRA	m³	0,9463919	93,03	88,04	
Composição Auxiliar	76	ORSE	Reaterro manual de valas com espalhamento s/ compactação	Aterros / Reaterros / Compactações	m³	1,3260000	17,45	23,13	
Composição Auxiliar	88267	SINAPI	ENCANADOR OU BOMBEIRO HIDRÁULICO COM ENCARGOS COMPLEMENTARES	SEDI - SERVIÇOS DIVERSOS	H	1,3470000	28,43	38,29	
Insumo	00009856	SINAPI	TUBO PVC, ROSCAVEL, 1/2", AGUA FRIA PREDIAL	Material	M	6,0000000	8,45	50,70	
Insumo	00001955	SINAPI	CURVA DE PVC 90 GRAUS, SOLDAVEL, 20 MM, COR MARROM, PARA AGUA FRIA PREDIAL	Material	UN	2,0000000	2,25	4,50	
Insumo	00003542	SINAPI	JOELHO PVC, SOLDAVEL, 90 GRAUS, 20 MM, COR MARROM, PARA AGUA FRIA PREDIAL	Material	UN	2,0000000	0,63	1,26	
Insumo	00000122	SINAPI	ADESIVO PLASTICO PARA PVC, FRASCO COM *850* GR	Material	UN	1,0000000	61,55	61,55	
Insumo	00012773	SINAPI	HIDROMETRO UNIJATO / MEDIDOR DE AGUA, DN 1/2", VAZAO MAXIMA DE 3 M3/H, PARA AGUA POTAVEL FRIA, RELOJOARIA PLANA, CLASSE B, HORIZONTAL (SEM CONEXOES)	Material	UN	1,0000000	92,76	92,76	
Insumo	6313	ORSE	Lacre anti-fraude para hidrômetro em polipropileno	Material	UN	1,0000000	0,89	0,89	
Insumo	00001413	SINAPI	COLAR TOMADA PVC, COM TRAVAS, SAIDA COM ROSCA, DE 75 MM X 1/2" OU 75 MM X 3/4", PARA LIGACAO PREDIAL DE AGUA	Material	UN	1,0000000	13,52	13,52	
Insumo	00009892	SINAPI	UNIAO PVC, ROSCAVEL 1/2", AGUA FRIA PREDIAL	Material	UN	2,0000000	7,17	14,34	
Insumo	2260	ORSE	Torneira plastica para jardins 1/2", HERC 1128 ou similar	Material	un	1,0000000	2,13	2,13	
Insumo	1784	ORSE	Plug pvc rigido roscavel d= 1/2"	Material	un	1,0000000	0,62	0,62	
Insumo	980	ORSE	Fita vedacao teflon larg= 1/2"	Material	m	30,0000000	0,22	6,60	
				MO sem LS =>		47,78	MO com LS =>	101,61	
				Valor do BDI =>		89,50	Valor com BDI =>	487,83	
						Quant. =>	1,0000000	Preço Total =>	487,83
1.7	Código	Banco	Descrição	Tipo	Und	Quant.	Valor Unit	Total	



Composição	Código Banco	Descrição	Tipo	Und	Quant.	Valor Unit	Total			
Composição	99059 SINAPI	LOCACAO CONVENCIONAL DE OBRA, UTILIZANDO GABARITO DE TÁBUAS CORRIDAS PONTALETADAS A CADA 2,00M - 2 UTILIZAÇÕES. AF_10/2018	SERT - SERVIÇOS TÉCNICOS	M	1,0000000	68,27	68,27			
Composição Auxiliar	88239 SINAPI	AJUDANTE DE CARPINTEIRO COM ENCARGOS COMPLEMENTARES	SEDI - SERVIÇOS DIVERSOS	H	0,7247000	24,21	17,54			
Composição Auxiliar	88262 SINAPI	CARPINTEIRO DE FORMAS COM ENCARGOS COMPLEMENTARES	SEDI - SERVIÇOS DIVERSOS	H	0,7247000	28,83	20,89			
Composição Auxiliar	91692 SINAPI	SERRA CIRCULAR DE BANCADA COM MOTOR ELÉTRICO POTÊNCIA DE 5HP, COM COIFA PARA DISCO 10" - CHP DIURNO. AF_08/2015	CHOR - CUSTOS HORÁRIOS DE MÁQUINAS E EQUIPAMENTOS	CHP	0,0070000	30,93	0,21			
Composição Auxiliar	91693 SINAPI	SERRA CIRCULAR DE BANCADA COM MOTOR ELÉTRICO POTÊNCIA DE 5HP, COM COIFA PARA DISCO 10" - CHI DIURNO. AF_08/2015	CHOR - CUSTOS HORÁRIOS DE MÁQUINAS E EQUIPAMENTOS	CHI	0,0280000	29,56	0,82			
Composição Auxiliar	94974 SINAPI	CONCRETO MAGRO PARA LASTRO, TRAÇO 1:4,5:4,5 (EM MASSA SECA DE CIMENTO/ AREIA MÉDIA/ BRITA 1) - PREPARO MANUAL. AF_05/2021	FUES - FUNDAÇÕES E ESTRUTURAS	m³	0,0040000	468,40	1,87			
Insumo	00004417 SINAPI	SARRAFO NAO APARELHADO *2,5 X 7* CM, EM MACARANDUBA/MASSARANDUBA, ANGELIM, PEROBA-ROSA OU EQUIVALENTE DA REGIAO - BRUTA	Material	M	0,7445000	7,62	5,67			
Insumo	00004433 SINAPI	CAIBRO NAO APARELHADO *6 X 6* CM, EM MACARANDUBA/MASSARANDUBA, ANGELIM OU EQUIVALENTE DA REGIAO - BRUTA	Material	M	0,4125000	27,37	11,29			
Insumo	00005068 SINAPI	PREGO DE ACO POLIDO COM CABECA 17 X 21 (2 X 11)	Material	KG	0,1110000	19,63	2,17			
Insumo	00007356 SINAPI	TINTA LATEX ACRILICA PREMIUM, COR BRANCO FOSCO	Material	L	0,0256000	34,71	0,88			
Insumo	00010567 SINAPI	TABUA *2,5 X 23* CM EM PINUS, MISTA OU EQUIVALENTE DA REGIAO - BRUTA	Material	M	0,5500000	12,61	6,93			
					MO sem LS =>	12,78	LS =>	14,40	MO com LS =>	27,18
					Valor do BDI =>	15,34	Quant. =>	70,0100000	Preço Total =>	5.853,53

1.8	Código Banco	Descrição	Tipo	Und	Quant.	Valor Unit	Total			
Composição	102607 SINAPI	CAIXA D'ÁGUA EM POLIETILENO, 1000 LITROS - FORNECIMENTO E INSTALAÇÃO. AF_06/2021	INH - INSTALAÇÕES HIDROS SANITÁRIAS	UN	1,0000000	475,87	475,87			
Composição Auxiliar	88248 SINAPI	AUXILIAR DE ENCANADOR OU BOMBEIRO HIDRÁULICO COM ENCARGOS COMPLEMENTARES	SEDI - SERVIÇOS DIVERSOS	H	0,1510000	23,71	3,58			
Composição Auxiliar	88267 SINAPI	ENCANADOR OU BOMBEIRO HIDRÁULICO COM ENCARGOS COMPLEMENTARES	SEDI - SERVIÇOS DIVERSOS	H	0,1510000	28,43	4,29			
Insumo	00034636 SINAPI	CAIXA D'ÁGUA / RESERVATORIO EM POLIETILENO, 1000 LITROS, COM TAMPA	Material	UN	1,0000000	468,00	468,00			
					MO sem LS =>	2,56	LS =>	2,89	MO com LS =>	5,45
					Valor do BDI =>	106,92	Quant. =>	1,0000000	Preço Total =>	582,79

2	Código Banco	Descrição	Tipo	Und	Quant.	Valor Unit	Total			
							133.764,55			
2.1		ADMINISTRAÇÃO LOCAL								
Composição	4654 ORSE	Locação de container - Almoxarifado sem banheiro - 6,00 x 2,40m - Rev 02_02/2022	Mobilização / Instalações Provisórias / Desmobilização	mês	1,0000000	800,00	800,00			
Insumo	4299 ORSE	Aluguel de container - Almoxarifado sem banheiro - 6,00 x 2,40m	Serviços	mês	1,0000000	800,00	800,00			
					MO sem LS =>	0,00	LS =>	0,00	MO com LS =>	0,00
					Valor do BDI =>	179,76	Quant. =>	3,0000000	Preço Total =>	979,76

2.2	Código Banco	Descrição	Tipo	Und	Quant.	Valor Unit	Total			
Composição	4656 ORSE	Locação de container - Banheiro com chuveiros e vasos - 4,30 x 2,30m	Mobilização / Instalações Provisórias / Desmobilização	mês	1,0000000	945,23	945,23			
Insumo	00010777/SIN API	Locacao de container 2,30 x 4,30 m, alt. 2,50 m, para sanitario, com 3 bacias, 4 chuveiros, 1 lavatorio e 1 mictorio (nao inclui mobilizacao/desmobilizacao)	Equipamento	mes	1,0000000	945,23	945,23			
					MO sem LS =>	0,00	LS =>	0,00	MO com LS =>	0,00
					Valor do BDI =>	212,39	Quant. =>	3,0000000	Preço Total =>	1.157,62

2.3	Código Banco	Descrição	Tipo	Und	Quant.	Valor Unit	Total			
Composição	13042 ORSE	Deslocamento de Equipe Tecnica (Engenheiro/Tecnico/Auxiliar/Motorista) por veiculo - Rev 01	Pára-raios	km	1,0000000	3,66	3,66			
Insumo	4415 ORSE	Veiculo leve - Volkswagen:GOL ou similar	Equipamento	h	0,0143000	13,18	0,18			
Insumo	5937 ORSE	Técnico Nível Médio Sênior - 40h - Rev 02	Mão de Obra	h	0,0143000	41,59	0,59			
Insumo	00000242/SIN	ORSE	Mão de Obra	h	0,0143000	13,90	0,19			
Insumo	00002708/SIN	ORSE	Mão de Obra	h	0,0143000	145,29	2,07			
Insumo	00004222/SIN	ORSE	Material	l	0,1000000	6,30	0,63			
					MO sem LS =>	1,34	LS =>	1,51	MO com LS =>	2,85
					Valor do BDI =>	0,82	Quant. =>	1.196,0000000	Preço Total =>	4.48

2.4	Código Banco	Descrição	Tipo	Und	Quant.	Valor Unit	Total			
Composição	93572 SINAPI	ENCARREGADO GERAL DE OBRAS COM ENCARGOS COMPLEMENTARES	SEDI - SERVIÇOS DIVERSOS	MES	1,0000000	5.519,54	5.519,54			
Composição	95422 SINAPI	CURSO DE CAPACITAÇÃO PARA ENCARREGADO GERAL DE OBRAS (ENCARGOS COMPLEMENTARES) - MENSALISTA	SEDI - SERVIÇOS DIVERSOS	MES	1,0000000	89,88	89,88			
Insumo	00040818 SINAPI	ENCARREGADO GERAL DE OBRAS (MENSALISTA)	Mão de Obra	MES	1,0000000	4.922,68	4.922,68			
Insumo	00040863 SINAPI	EXAMES - MENSALISTA (COLETADO CAIXA - ENCARGOS COMPLEMENTARES)	Material	MES	1,0000000	252,08	252,08			
Insumo	00040864 SINAPI	SEGURO - MENSALISTA (COLETADO CAIXA - ENCARGOS COMPLEMENTARES)	Material	MES	1,0000000	0,01	0,01			
Insumo	00043475 SINAPI	FERRAMENTAS - FAMILIA ENCARREGADO GERAL - MENSALISTA (ENCARGOS COMPLEMENTARES - COLETADO CAIXA)	Equipamento	MES	1,0000000	18,73	18,73			
Insumo	00043499 SINAPI	EPI - FAMILIA ENCARREGADO GERAL - MENSALISTA (ENCARGOS COMPLEMENTARES - COLETADO CAIXA)	Equipamento	MES	1,0000000	236,16	236,16			
					MO sem LS =>	2.356,86	LS =>	2.655,70	MO com LS =>	5.012,56
					Valor do BDI =>	1.240,24	Quant. =>	3,0000000	Preço Total =>	6.759,78





2.5	Código Banco	Descrição	Tipo	Und	Quant.	Valor Unit	Total		
Composição	100319 SINAPI	ENGENHEIRO CIVIL JUNIOR COM ENCARGOS COMPLEMENTARES	SEDI - SERVIÇOS DIVERSOS	MES	1,0000000	18.511,27	18.511,27		
Composição Auxiliar	100313 SINAPI	CURSO DE CAPACITAÇÃO PARA ENGENHEIRO CIVIL JUNIOR (ENCARGOS COMPLEMENTARES) - MENSALISTA	SEDI - SERVIÇOS DIVERSOS	MES	1,0000000	163,55	163,55		
Insumo	00040863 SINAPI	EXAMES - MENSALISTA (COLETADO CAIXA - ENCARGOS COMPLEMENTARES)	Material	MES	1,0000000	252,08	252,08		
Insumo	00040864 SINAPI	SEGURO - MENSALISTA (COLETADO CAIXA - ENCARGOS COMPLEMENTARES)	Material	MES	1,0000000	0,01	0,01		
Insumo	00043474 SINAPI	FERRAMENTAS - FAMILIA ENGENHEIRO CIVIL - MENSALISTA (ENCARGOS COMPLEMENTARES - COLETADO CAIXA)	Equipamento	MES	1,0000000	2,29	2,29		
Insumo	00043498 SINAPI	EPI - FAMILIA ENGENHEIRO CIVIL - MENSALISTA (ENCARGOS COMPLEMENTARES - COLETADO CAIXA)	Equipamento	MES	1,0000000	140,23	140,23		
Insumo	00040936 SINAPI	ENGENHEIRO CIVIL JUNIOR (MENSALISTA)	Mão de Obra	MES	1,0000000	17.953,11	17.953,11		
			MO sem LS =>		8.518,27	LS =>	9.598,39	MO com LS =>	18.116,66
			Valor do BDI =>		4.159,48			Valor com BDI =>	22.670,75
						Quant. =>	3,0000000	Preço Total =>	68.012,25

2.6	Código Banco	Descrição	Tipo	Und	Quant.	Valor Unit	Total		
Composição	100289 SINAPI	VIGIA DIURNO COM ENCARGOS COMPLEMENTARES	SEDI - SERVIÇOS DIVERSOS	H	1,0000000	23,25	23,25		
Composição Auxiliar	100288 SINAPI	CURSO DE CAPACITAÇÃO PARA VIGIA DIURNO (ENCARGOS COMPLEMENTARES) - HORISTA	SEDI - SERVIÇOS DIVERSOS	H	1,0000000	0,08	0,08		
Insumo	00034345 SINAPI	VIGIA DIURNO (HORISTA)	Mão de Obra	H	1,0000000	14,61	14,61		
Insumo	00037370 SINAPI	ALIMENTACAO - HORISTA (COLETADO CAIXA - ENCARGOS COMPLEMENTARES)	Outros	H	1,0000000	4,64	4,64		
Insumo	00037371 SINAPI	TRANSPORTE - HORISTA (COLETADO CAIXA - ENCARGOS COMPLEMENTARES)	Serviços	H	1,0000000	0,63	0,63		
Insumo	00037372 SINAPI	EXAMES - HORISTA (COLETADO CAIXA - ENCARGOS COMPLEMENTARES)	Outros	H	1,0000000	1,34	1,34		
Insumo	00037373 SINAPI	SEGURO - HORISTA (COLETADO CAIXA - ENCARGOS COMPLEMENTARES)	Taxas	H	1,0000000	0,01	0,01		
Insumo	00043467 SINAPI	FERRAMENTAS - FAMILIA SERVENTE - HORISTA (ENCARGOS COMPLEMENTARES - COLETADO CAIXA)	Equipamento	H	1,0000000	0,61	0,61		
Insumo	00043491 SINAPI	EPI - FAMILIA SERVENTE - HORISTA (ENCARGOS COMPLEMENTARES - COLETADO CAIXA)	Equipamento	H	1,0000000	1,33	1,33		
			MO sem LS =>		6,91	LS =>	7,78	MO com LS =>	14,69
			Valor do BDI =>		5,22			Valor com BDI =>	28,47
						Quant. =>	192,0000000	Preço Total =>	5.466,24

2.7	Código Banco	Descrição	Tipo	Und	Quant.	Valor Unit	Total		
Composição	DPEMA-0050 Próprio	VIGIA NOTURNO COM ENCARGOS COMPLEMENTARES, HORA EFETIVAMENTE TRABALHADA 24H ÀS 7H	SEES - SERVIÇOS ESPECIAIS	H	1,0000000	27,25	27,25		
Composição Auxiliar	95388 SINAPI	CURSO DE CAPACITAÇÃO PARA VIGIA NOTURNO (ENCARGOS COMPLEMENTARES) - HORISTA	SEDI - SERVIÇOS DIVERSOS	H	1,0000000	0,09	0,09		
Insumo	00037370 SINAPI	ALIMENTACAO - HORISTA (COLETADO CAIXA - ENCARGOS COMPLEMENTARES)	Outros	H	1,0000000	4,64	4,64		
Insumo	00037371 SINAPI	TRANSPORTE - HORISTA (COLETADO CAIXA - ENCARGOS COMPLEMENTARES)	Serviços	H	1,0000000	0,63	0,63		
Insumo	00037372 SINAPI	EXAMES - HORISTA (COLETADO CAIXA - ENCARGOS COMPLEMENTARES)	Outros	H	1,0000000	1,34	1,34		
Insumo	00037373 SINAPI	SEGURO - HORISTA (COLETADO CAIXA - ENCARGOS COMPLEMENTARES)	Taxas	H	1,0000000	0,01	0,01		
Insumo	00043467 SINAPI	FERRAMENTAS - FAMILIA SERVENTE - HORISTA (ENCARGOS COMPLEMENTARES - COLETADO CAIXA)	Equipamento	H	1,0000000	0,61	0,61		
Insumo	00043491 SINAPI	EPI - FAMILIA SERVENTE - HORISTA (ENCARGOS COMPLEMENTARES - COLETADO CAIXA)	Equipamento	H	1,0000000	1,33	1,33		
Insumo	DPEMA- I 0013 Próprio	VIGIA NOTURNO, HORA EFETIVAMENTE TRABALHADA DE 24 H AS 7H (COM ADICIONAL NOTURNO E HORA EXTRA 50% E 100% AOS FINAIS DE SEMANA)	Mão de Obra	H	1,0000000	18,60	18,60		
			MO sem LS =>		8,79	LS =>	9,90	MO com LS =>	18,69
			Valor do BDI =>		6,12			Valor com BDI =>	33,37
						Quant. =>	420,0000000	Preço Total =>	14.015,40

2.8	Código Banco	Descrição	Tipo	Und	Quant.	Valor Unit	Total		
Composição	DPEMA-0047 Próprio	VIGIA NOTURNO COM ENCARGOS COMPLEMENTARES, HORA EFETIVAMENTE TRABALHADA 17H ÀS 24H	SEES - SERVIÇOS ESPECIAIS	H	1,0000000	26,82	26,82		
Composição Auxiliar	95388 SINAPI	CURSO DE CAPACITAÇÃO PARA VIGIA NOTURNO (ENCARGOS COMPLEMENTARES) - HORISTA	SEDI - SERVIÇOS DIVERSOS	H	1,0000000	0,09	0,09		
Insumo	00037370 SINAPI	ALIMENTACAO - HORISTA (COLETADO CAIXA - ENCARGOS COMPLEMENTARES)	Outros	H	1,0000000	4,64	4,64		
Insumo	00037371 SINAPI	TRANSPORTE - HORISTA (COLETADO CAIXA - ENCARGOS COMPLEMENTARES)	Serviços	H	1,0000000	0,63	0,63		
Insumo	00037372 SINAPI	EXAMES - HORISTA (COLETADO CAIXA - ENCARGOS COMPLEMENTARES)	Outros	H	1,0000000	1,34	1,34		
Insumo	00037373 SINAPI	SEGURO - HORISTA (COLETADO CAIXA - ENCARGOS COMPLEMENTARES)	Taxas	H	1,0000000	0,01	0,01		
Insumo	00043467 SINAPI	FERRAMENTAS - FAMILIA SERVENTE - HORISTA (ENCARGOS COMPLEMENTARES - COLETADO CAIXA)	Equipamento	H	1,0000000	0,61	0,61		
Insumo	00043491 SINAPI	EPI - FAMILIA SERVENTE - HORISTA (ENCARGOS COMPLEMENTARES - COLETADO CAIXA)	Equipamento	H	1,0000000	1,33	1,33		
Insumo	DPEMA- I 0012 Próprio	VIGIA NOTURNO, HORA EFETIVAMENTE TRABALHADA DE 17 H AS 24 H (COM ADICIONAL NOTURNO E HORA EXTRA 50% E 100% AOS FINAIS DE SEMANA)	Mão de Obra	H	1,0000000	18,17	18,17		
			MO sem LS =>		8,59	LS =>	9,67	MO com LS =>	18,26
			Valor do BDI =>		6,02			Valor com BDI =>	32,84
						Quant. =>	420,0000000	Preço Total =>	13.792,90

2.9	Código Banco	Descrição	Tipo	Und	Quant.	Valor Unit	Total		
Composição	DPEMA-0004 Próprio	PLOTAGEM EM FORMATO A3, PAPEL SUFITE, PRETO E BRANCO	SEDI - SERVIÇOS DIVERSOS	UN	1,0000000	6,00	6,00		
Insumo	DPEMA- I 0004 Próprio	PLOTAGEM EM FORMATO A3, PAPEL SUFITE, PRETO E BRANCO	Serviços	UN	1,0000000	6,00	6,00		
			MO sem LS =>		0,00	LS =>	0,00	MO com LS =>	0,00
			Valor do BDI =>		1,34			Valor com BDI =>	7,34
						Quant. =>	30,0000000	Preço Total =>	220,20

2.10	Código Banco	Descrição	Tipo	Und	Quant.	Valor Unit	Total
Composição	DPEMA-0005 Próprio	PLOTAGEM EM FORMATO A2, PAPEL SUFITE, PRETO E BRANCO	SEDI - SERVIÇOS DIVERSOS	UN	1,0000000	7,00	7,00



Insumo	DPEMA-0005	Próprio	PLOTAGEM EM FORMATO A2, PAPEL SUFITE, PRETO E BRANCO	Serviços	7	1,0000000	7,00	7,00	
				MO sem LS =>	0,00	LS =>	0,00	MO com LS =>	0,00
				Valor do BDI =>	1,57			Valor com BDI =>	8,57
						Quant. =>	10,0000000	Preço Total =>	85,70

2.11	Código Banco	Descrição	Tipo	Und	Quant.	Valor Unit	Total	
Composição	DPEMA-0006 Próprio	PLOTAGEM EM FORMATO A1, PAPEL SUFITE, PRETO E BRANCO	SEDI - SERVIÇOS DIVERSOS	UN	1,0000000	10,00	10,00	
Insumo	DPEMA-0006 Próprio	PLOTAGEM EM FORMATO A1, PAPEL SUFITE, PRETO E BRANCO	Serviços	UN	1,0000000	10,00	10,00	
			MO sem LS =>	0,00	LS =>	0,00	MO com LS =>	0,00
			Valor do BDI =>	2,24			Valor com BDI =>	12,24
					Quant. =>	10,0000000	Preço Total =>	122,40

3	MOVIMENTAÇÃO DE TERRA							30.299,11
3.1	Código Banco	Descrição	Tipo	Und	Quant.	Valor Unit	Total	
Composição	9937 ORSE	Limpeza mecanizada do terreno c/ retroscavadeira (vegetação rasteira) inclusive carga e transporte - dmt até 1km	Serviços Iniciais de Obras Civas	m²	1,0000000	1,92	1,92	
Composição Auxiliar	10549 ORSE	Encargos Complementares - Servente	Provisórios	h	0,0200000	3,80	0,07	
Insumo	54 ORSE	Encarregado de turma - SICRO	Mão de Obra	h	0,0030000	18,28	0,05	
Insumo	2451 ORSE	Caminhao basc. 9 t/6,0 m3 (m. benz - 1315 -150,0 kw)	Equipamento	h	0,0120000	47,16	0,56	
Insumo	2477 ORSE	Pá - carregadeira de esteira 1,53m3 (cat - 953 - 130,0 hp)	Equipamento	h	0,0047000	160,11	0,75	
Insumo	2482 ORSE	Retroscavadeira pneus (Massey Ferguson MF - 86 HF ou equivalente)	Equipamento	h	0,0030000	76,57	0,22	
Insumo	00006111/SIN	ORSE	Mão de Obra	h	0,0200000	13,65	0,27	
			MO sem LS =>	0,15	LS =>	0,17	MO com LS =>	0,32
			Valor do BDI =>	0,43			Valor com BDI =>	2,35
					Quant. =>	483,9500000	Preço Total =>	1.137,28

3.2	Código Banco	Descrição	Tipo	Und	Quant.	Valor Unit	Total	
Composição	4268 ORSE	Remoção de árvore, porte médio, com utilização de retro-escavadeira	Demolições / Remoções	un	1,0000000	104,67	104,67	
Composição Auxiliar	10549 ORSE	Encargos Complementares - Servente	Provisórios	h	2,0000000	3,80	7,60	
Insumo	3333 ORSE	Aluguel de retro escavadeira de pneus 0.23 m3 (Case - 580-h - 75,0 Hp ou equivalente) com fornecimento de combustível	Serviços	h	1,0000000	69,77	69,77	
Insumo	00006111/SIN	ORSE	Mão de Obra	h	2,0000000	13,65	27,30	
			MO sem LS =>	12,84	LS =>	14,46	MO com LS =>	27,30
			Valor do BDI =>	23,51			Valor com BDI =>	128,18
					Quant. =>	1,0000000	Preço Total =>	128,18

3.3	Código Banco	Descrição	Tipo	Und	Quant.	Valor Unit	Total	
Composição	21 ORSE	Demolição de meio-fio granítico ou pre-moldado	Demolições / Remoções	m	1,0000000	9,85	9,85	
Composição Auxiliar	10549 ORSE	Encargos Complementares - Servente	Provisórios	h	0,5000000	3,80	1,90	
Composição Auxiliar	10550 ORSE	Encargos Complementares - Pedreiro	Provisórios	h	0,0500000	3,67	0,18	
Insumo	00006111/SIN	ORSE	Mão de Obra	h	0,5000000	13,65	6,82	
Insumo	00004750/SIN	ORSE	Mão de Obra	h	0,0500000	19,13	0,95	
			MO sem LS =>	3,65	LS =>	4,12	MO com LS =>	7,77
			Valor do BDI =>	2,21			Valor com BDI =>	12,06
					Quant. =>	45,1500000	Preço Total =>	544,50

3.4	Código Banco	Descrição	Tipo	Und	Quant.	Valor Unit	Total	
Composição	DPEMA-0040 Próprio	ATERRO, INCLUINDO CARGA E DESCARGA MECÂNICA DE SOLO	MOVT - MOVIMENTO DE TERRA	m³	1,0000000	58,99	58,99	
Composição Auxiliar	74010/001 SINAPI	CARGA E DESCARGA MECANICA DE SOLO UTILIZANDO CAMINHÃO BASCULANTE 6,0M3/16T E PA CARREGADEIRA SOBRE PNEUS 128 HP, CAPACIDADE DA CAÇAMBA 1,7 A 2,8 M3, PESO OPERACIONAL 11632 KG	MOVT - MOVIMENTO DE TERRA	m³	1,0000000	2,23	2,23	
Composição Auxiliar	88316 SINAPI	SERVENTE COM ENCARGOS COMPLEMENTARES	SEDI - SERVIÇOS DIVERSOS	H	0,5000000	23,52	11,76	
Insumo	00000368 SINAPI	AREIA PARA ATERRO - POSTO JAZIDA/FORNECEDOR (RETIRADO NA JAZIDA. SEM TRANSPORTE)	Material	m³	1,0000000	45,00	45,00	
			MO sem LS =>	3,68	LS =>	4,14	MO com LS =>	7,82
			Valor do BDI =>	13,25			Valor com BDI =>	72,24
					Quant. =>	290,3700000	Preço Total =>	20.976,32

3.5	Código Banco	Descrição	Tipo	Und	Quant.	Valor Unit	Total	
Composição	2533 ORSE	Espalhamento de material de 1ª categoria c/ trator esteira Cat - D-6 ou similar	Execução de Cortes e Aterros	m³	1,0000000	0,34	0,34	
Composição Auxiliar	10549 ORSE	Encargos Complementares - Servente	Provisórios	h	0,0000000	3,80	0,00	
Insumo	54 ORSE	Encarregado de turma - SICRO	Mão de Obra	h	0,0000105	18,28	0,00	
Insumo	2501 ORSE	Trator esteira (cat - d6m - xl - 163-6a nacional 140,0 hp ou equivalente)	Equipamento	h	0,0017419	196,71	0,34	
Insumo	00006111/SIN	ORSE	Mão de Obra	h	0,0000105	13,65	0,00	
			MO sem LS =>	0,00	LS =>	0,00	MO com LS =>	0,00
			Valor do BDI =>	0,07			Valor com BDI =>	0,41
					Quant. =>	290,3700000	Preço Total =>	119,05

3.6	Código Banco	Descrição	Tipo	Und	Quant.	Valor Unit	Total
Composição	11447 ORSE	Compactação manual com compactador a percussão sapinho, sem controle do grau de compactação	Execução de Cortes e Aterros	m³	1,0000000	14,48	14,48
Composição Auxiliar	10549 ORSE	Encargos Complementares - Servente	Provisórios	h	0,6250000	3,80	2,37



Insumo	2459	ORSE	Caminhao tanque 6000 l (m. benz - ATEGO 1418/42 - 136,0 hp ou equivalente)	Equipamento	h	0,0500000	69,19	3,45	
Insumo	2462	ORSE	Aluguel de compactador pneumático (dynapac - lc 71 gasolina - 2,5 hp)	Equipamento	h	0,0500000	2,78	0,13	
Insumo		00006111/SIN	ORSE	Servente de obras (horista)	Mão de Obra	h	0,6250000	13,65	8,53
				MO sem LS =>	4,01	LS =>	4,52	MO com LS =>	8,53
				Valor do BDI =>	3,25			Valor com BDI =>	17,73
				Quant. =>	290,3700000	Preço Total =>		5.148,26	

3.7	Código Banco	Descrição	Tipo	Und	Quant.	Valor Unit	Total		
Composição	72881 SINAPI	TRANSPORTE LOCAL COM CAMINHÃO BASCULANTE 6 M3, RODOVIA PAVIMENTADA ( PARA DISTANCIAS SUPERIORES A 4 KM )	MOVT - MOVIMENTO DE TERRA	M3XKM	1,0000000	1,90	1,90		
Composição Auxiliar	5811 SINAPI	CAMINHÃO BASCULANTE 6 M3, PESO BRUTO TOTAL 16.000 KG, CARGA ÚTIL MÁXIMA 13.071 KG, DISTÂNCIA ENTRE EIXOS 4,80 M, POTÊNCIA 230 CV INCLUSIVE CAÇAMBA METÁLICA - CHP DIURNO. AF_06/2014	CHOR - CUSTOS HORÁRIOS DE MÁQUINAS E EQUIPAMENTOS	CHP	0,0089000	214,05	1,90		
				MO sem LS =>	0,12	LS =>	0,14	MO com LS =>	0,26
				Valor do BDI =>	0,42			Valor com BDI =>	2,32
				Quant. =>	967,9000000	Preço Total =>		2.245,52	

4	FUNDAÇÃO						Total		
4.1	BLOCOS DE CONCRETO						Total		
4.1.1	Código Banco	Descrição	Tipo	Und	Quant.	Valor Unit	Total		
Composição	96523 SINAPI	ESCAVAÇÃO MANUAL PARA BLOCO DE COROAMENTO OU SAPATA (INCLUINDO ESCAVAÇÃO PARA COLOCAÇÃO DE FÓRMAS). AF_01/2024	MOVT - MOVIMENTO DE TERRA	m³	1,0000000	101,71	101,71		
Composição Auxiliar	88309 SINAPI	PEDREIRO COM ENCARGOS COMPLEMENTARES	SEDI - SERVIÇOS DIVERSOS	H	0,9660000	29,19	28,19		
Composição Auxiliar	88316 SINAPI	SERVENTE COM ENCARGOS COMPLEMENTARES	SEDI - SERVIÇOS DIVERSOS	H	3,1260000	23,52	73,52		
				MO sem LS =>	31,30	LS =>	35,27	MO com LS =>	66,57
				Valor do BDI =>	22,85			Valor com BDI =>	124,56
				Quant. =>	10,6900000	Preço Total =>		1.331,54	

4.1.2	Código Banco	Descrição	Tipo	Und	Quant.	Valor Unit	Total		
Composição	11447 ORSE	Compactação manual com compactador a percussão sapinho, sem controle do grau de compactação	Execução de Cortes e Aterros	m³	1,0000000	14,48	14,48		
Composição Auxiliar	10549 ORSE	Encargos Complementares - Servente	Provisórios	h	0,6250000	3,80	2,37		
Insumo	2459 ORSE	Caminhao tanque 6000 l (m. benz - ATEGO 1418/42 - 136,0 hp ou equivalente)	Equipamento	h	0,0500000	69,19	3,45		
Insumo	2462 ORSE	Aluguel de compactador pneumático (dynapac - lc 71 gasolina - 2,5 hp)	Equipamento	h	0,0500000	2,78	0,13		
Insumo		00006111/SIN	ORSE	Servente de obras (horista)	Mão de Obra	h	0,6250000	13,65	8,53
				MO sem LS =>	4,01	LS =>	4,52	MO com LS =>	8,53
				Valor do BDI =>	3,25			Valor com BDI =>	17,73
				Quant. =>	1,7800000	Preço Total =>		31,55	

4.1.3	Código Banco	Descrição	Tipo	Und	Quant.	Valor Unit	Total		
Composição	2169 ORSE	Lastro de concreto simples regularizado, fck=13,5 mpa, lançado e adensado	Pisos : Cimentados, em Concreto Simples, tipo Tech-Stone e de Alta Alvenarias de Pedra e Concretos para Fundações	m²	1,0000000	673,55	673,55		
Composição Auxiliar	95 ORSE	Concreto simples fabricado na obra, fck=13,5 mpa, lançado e adensado	Provisórios	m³	1,0000000	552,80	552,80		
Composição Auxiliar	10549 ORSE	Encargos Complementares - Servente	Provisórios	h	3,0000000	3,80	11,40		
Composição Auxiliar	10550 ORSE	Encargos Complementares - Pedreiro	Provisórios	h	3,0000000	3,67	11,01		
Insumo		00004750/SIN	ORSE	Pedreiro (horista)	Mão de Obra	h	3,0000000	19,13	57,39
Insumo		00006111/SIN	ORSE	Servente de obras (horista)	Mão de Obra	h	3,0000000	13,65	40,95
				MO sem LS =>	103,23	LS =>	116,32	MO com LS =>	219,55
				Valor do BDI =>	151,34			Valor com BDI =>	824,89
				Quant. =>	0,8910000	Preço Total =>		734,97	

4.1.4	Código Banco	Descrição	Tipo	Und	Quant.	Valor Unit	Total		
Composição	96532 SINAPI	FABRICAÇÃO, MONTAGEM E DESMONTAGEM DE FÔRMA PARA SAPATA, EM MADEIRA SERRADA, E=25 MM, 2 UTILIZAÇÕES. AF_01/2024	FUES - FUNDAÇÕES E ESTRUTURAS	m²	1,0000000	197,26	197,26		
Composição Auxiliar	88239 SINAPI	AJUDANTE DE CARPINTEIRO COM ENCARGOS COMPLEMENTARES	SEDI - SERVIÇOS DIVERSOS	H	1,1700000	24,21	28,32		
Composição Auxiliar	88262 SINAPI	CARPINTEIRO DE FORMAS COM ENCARGOS COMPLEMENTARES	SEDI - SERVIÇOS DIVERSOS	H	2,6000000	28,83	74,95		
Composição Auxiliar	91692 SINAPI	SERRA CIRCULAR DE BANCADA COM MOTOR ELÉTRICO POTÊNCIA DE 5HP, COM COIFA PARA DISCO 10" - CHP DIURNO. AF_08/2015	CHOR - CUSTOS HORÁRIOS DE MÁQUINAS E EQUIPAMENTOS	CHP	0,1350000	30,93	4,17		
Composição Auxiliar	91693 SINAPI	SERRA CIRCULAR DE BANCADA COM MOTOR ELÉTRICO POTÊNCIA DE 5HP, COM COIFA PARA DISCO 10" - CHI DIURNO. AF_08/2015	CHOR - CUSTOS HORÁRIOS DE MÁQUINAS E EQUIPAMENTOS	CHI	0,5430000	29,56	16,05		
Insumo	00002692	SINAPI	DESMOLDANTE PROTETOR PARA FORMAS DE MADEIRA, DE BASE OLEOSA EMULSIONADA EM AGUA	Material	L	0,0167000	8,74	0,14	
Insumo	00004517	SINAPI	SARRAFO *2,5 X 7,5* CM EM PINUS, MISTA OU EQUIVALENTE DA REGIAO - BRUTA	Material	M	6,9550000	3,90	27,12	
Insumo	00005073	SINAPI	PREGO DE AÇO POLIDO COM CABECA 17 X 24 (2 1/4 X 11)	Material	KG	0,0730000	20,01	1,46	
Insumo	00005074	SINAPI	PREGO DE AÇO POLIDO COM CABECA 15 X 18 (1 1/2 X 13)	Material	KG	0,0090000	22,00	0,19	
Insumo	00006212	SINAPI	TÁBUA *2,5 X 30 CM EM PINUS, MISTA OU EQUIVALENTE DA REGIAO - BRUTA	Material	M	2,3640000	18,50	43,73	
Insumo	00040304	SINAPI	PREGO DE AÇO POLIDO COM CABECA DUPLA 17 X 27 (2 1/2 X 11)	Material	KG	0,0470000	24,23	1,13	
				MO sem LS =>	40,41	LS =>	45,54	MO com LS =>	85,95
				Valor do BDI =>	44,32			Valor com BDI =>	241,58
				Quant. =>	15,4000000	Preço Total =>		3.720,33	

4.1.5	Código Banco	Descrição	Tipo	Und	Quant.	Valor Unit	Total
-------	--------------	-----------	------	-----	--------	------------	-------



Composição	96556	SINAPI	CONCRETAGEM DE SAPATA, FCK 30 MPA, COM USO DE JERICA - LANÇAMENTO, ADENSAMENTO E ACABAMENTO. AF_01/2024	FUES - FUNDAÇÕES E ESTRUTURAS	m³	1,0000000	921,80	921,80		
Composição Auxiliar	88309	SINAPI	PEDREIRO COM ENCARGOS COMPLEMENTARES	SEDI - SERVIÇOS DIVERSOS	H	5,5980000	29,19	163,40		
Composição Auxiliar	88316	SINAPI	SERVENTE COM ENCARGOS COMPLEMENTARES	SEDI - SERVIÇOS DIVERSOS	H	5,0710000	23,52	119,26		
Composição Auxiliar	90586	SINAPI	VIBRADOR DE IMERSÃO, DIÂMETRO DE PONTEIRA 45MM, MOTOR ELÉTRICO TRIFÁSICO POTÊNCIA DE 2 CV - CHP DIURNO. AF_06/2015	CHOR - CUSTOS HORÁRIOS DE MÁQUINAS E EQUIPAMENTOS	CHP	0,5980000	1,35	0,80		
Composição Auxiliar	90587	SINAPI	VIBRADOR DE IMERSÃO, DIÂMETRO DE PONTEIRA 45MM, MOTOR ELÉTRICO TRIFÁSICO POTÊNCIA DE 2 CV - CHI DIURNO. AF_06/2015	CHOR - CUSTOS HORÁRIOS DE MÁQUINAS E EQUIPAMENTOS	CHI	1,9380000	0,53	1,02		
Composição Auxiliar	94972	SINAPI	CONCRETO FCK = 30MPA, TRAÇO 1:2,1:2,5 (EM MASSA SECA DE CIMENTO/AREIA MÉDIA/ BRITA 1) - PREPARO MECÂNICO COM BETONEIRA 600 L. AF_05/2021	FUES - FUNDAÇÕES E ESTRUTURAS	m³	1,1900000	535,57	637,32		
				MO sem LS =>		117,22	LS =>	132,08	MO com LS =>	249,30
				Valor do BDI =>		207,12			Valor com BDI =>	1.128,92
						<b>Quant. =&gt;</b>	<b>5,3900000</b>	<b>Preço Total =&gt;</b>		<b>6.084,87</b>

<b>4.1.6</b>	<b>Código Banco</b>	<b>Descrição</b>	<b>Tipo</b>	<b>Und</b>	<b>Quant.</b>	<b>Valor Unit</b>	<b>Total</b>			
Composição	96995	SINAPI	REATERRO MANUAL APILOADO COM SOQUETE. AF_10/2017	MOVMT - MOVIMENTO DE TERRA	m³	1,0000000	56,41	56,41		
Composição Auxiliar	88316	SINAPI	SERVENTE COM ENCARGOS COMPLEMENTARES	SEDI - SERVIÇOS DIVERSOS	H	2,3986000	23,52	56,41		
				MO sem LS =>		16,87	LS =>	19,01	MO com LS =>	35,88
				Valor do BDI =>		12,67			Valor com BDI =>	69,08
						<b>Quant. =&gt;</b>	<b>3,5200000</b>	<b>Preço Total =&gt;</b>		<b>243,16</b>

<b>4.2</b>	<b>Código Banco</b>	<b>Descrição</b>	<b>Tipo</b>	<b>Und</b>	<b>Quant.</b>	<b>Valor Unit</b>	<b>Total</b>			
<b>EMBASAMENTO</b>										
<b>4.2.1</b>	<b>Código Banco</b>	<b>Descrição</b>	<b>Tipo</b>	<b>Und</b>	<b>Quant.</b>	<b>Valor Unit</b>	<b>Total</b>			
Composição	96526	SINAPI	ESCAVAÇÃO MANUAL PARA VIGA BALDRAME OU SAPATA CORRIDA (SEM ESCAVAÇÃO PARA COLOCAÇÃO DE FÓRMAS). AF_01/2024	MOVMT - MOVIMENTO DE TERRA	m³	1,0000000	219,42	219,42		
Composição Auxiliar	88309	SINAPI	PEDREIRO COM ENCARGOS COMPLEMENTARES	SEDI - SERVIÇOS DIVERSOS	H	2,7020000	29,19	78,87		
Composição Auxiliar	88316	SINAPI	SERVENTE COM ENCARGOS COMPLEMENTARES	SEDI - SERVIÇOS DIVERSOS	H	5,9760000	23,52	140,55		
				MO sem LS =>		68,09	LS =>	76,72	MO com LS =>	144,81
				Valor do BDI =>		49,30			Valor com BDI =>	268,72
						<b>Quant. =&gt;</b>	<b>10,1700000</b>	<b>Preço Total =&gt;</b>		<b>2.732,88</b>

<b>4.2.2</b>	<b>Código Banco</b>	<b>Descrição</b>	<b>Tipo</b>	<b>Und</b>	<b>Quant.</b>	<b>Valor Unit</b>	<b>Total</b>			
Composição	11447	ORSE	Compactação manual com compactador a percussão sapinho, sem controle do grau de compactação	Execução de Cortes e Aterros	m³	1,0000000	14,48	14,48		
Composição Auxiliar	10549	ORSE	Encargos Complementares - Servente	Provisórios	h	0,6250000	3,80	2,37		
Insumo	2459	ORSE	Caminhão tanque 6000 l (m. benz - ATEGO 1418/42 - 136,0 hp ou equivalente)	Equipamento	h	0,0500000	69,19	3,45		
Insumo	2462	ORSE	Aluguel de compactador pneumático (dynapac - lc 71 gasolina - 2,5 hp)	Equipamento	h	0,0500000	2,78	0,13		
Insumo	00006111/SIN	ORSE	Servente de obras (horista)	Mão de Obra	h	0,6250000	13,65	8,53		
				MO sem LS =>		4,01	LS =>	4,52	MO com LS =>	8,53
				Valor do BDI =>		3,25			Valor com BDI =>	17,73
						<b>Quant. =&gt;</b>	<b>1,0300000</b>	<b>Preço Total =&gt;</b>		<b>18,26</b>

<b>4.2.3</b>	<b>Código Banco</b>	<b>Descrição</b>	<b>Tipo</b>	<b>Und</b>	<b>Quant.</b>	<b>Valor Unit</b>	<b>Total</b>			
Composição	2169	ORSE	Lastro de concreto simples regularizado, fck=13,5 mpa, lançado e adensado	Pisos : Cimentados, em Concreto Simples, tipo Tech-Stone e de Alta Alvenarias de Pedra e Concretos para Fundações	m²	1,0000000	673,55	673,55		
Composição Auxiliar	95	ORSE	Concreto simples fabricado na obra, fck=13,5 mpa, lançado e adensado	Provisórios	m²	1,0000000	552,80	552,80		
Composição Auxiliar	10549	ORSE	Encargos Complementares - Servente	Provisórios	h	3,0000000	3,80	11,40		
Composição Auxiliar	10550	ORSE	Encargos Complementares - Pedreiro	Provisórios	h	3,0000000	3,67	11,01		
Insumo	00004750/SIN	ORSE	Pedreiro (horista)	Mão de Obra	h	3,0000000	19,13	57,39		
Insumo	00006111/SIN	ORSE	Servente de obras (horista)	Mão de Obra	h	3,0000000	13,65	40,95		
				MO sem LS =>		103,23	LS =>	116,32	MO com LS =>	219,55
				Valor do BDI =>		151,34			Valor com BDI =>	824,89
						<b>Quant. =&gt;</b>	<b>0,4700000</b>	<b>Preço Total =&gt;</b>		<b>387,69</b>

<b>4.2.4</b>	<b>Código Banco</b>	<b>Descrição</b>	<b>Tipo</b>	<b>Und</b>	<b>Quant.</b>	<b>Valor Unit</b>	<b>Total</b>			
Composição	103334	SINAPI	ALVENARIA DE VEDAÇÃO DE BLOCOS CERÂMICOS FURADOS NA HORIZONTAL DE 14X9X19 CM (ESPESSURA 14 CM, BLOCO DEITADO) E ARGAMASSA DE ASSENTAMENTO COM PREPARO EM BETONEIRA. AF_12/2021	PARE - PAREDES/PAINÉIS	m²	1,0000000	154,17	154,17		
Composição Auxiliar	87292	SINAPI	ARGAMASSA TRAÇO 1:2:8 (EM VOLUME DE CIMENTO, CAL E AREIA MÉDIA ÚMIDA) PARA EMBOÇO/MASSA ÚNICA/ASSENTAMENTO DE ALVENARIA DE VEDAÇÃO, PREPARO MECÂNICO COM BETONEIRA 400 L. AF_08/2019	SEDI - SERVIÇOS DIVERSOS	m³	0,0183000	584,27	10,69		
Composição Auxiliar	88309	SINAPI	PEDREIRO COM ENCARGOS COMPLEMENTARES	SEDI - SERVIÇOS DIVERSOS	H	2,3200000	29,19	67,72		
Composição Auxiliar	88316	SINAPI	SERVENTE COM ENCARGOS COMPLEMENTARES	SEDI - SERVIÇOS DIVERSOS	H	1,1600000	23,52	27,28		
Insumo	00007267	SINAPI	BLOCO CERAMICO / TIJOLO VAZADO PARA ALVENARIA DE VEDAÇÃO, 6 Furos na Horizontal, 9 X 14 X 19 CM (L X A X C)	Material	UN	56,6200000	0,79	44,72		
Insumo	00034547	SINAPI	TELA DE AÇO SOLDADA GALVANIZADA/ZINCADA PARA ALVENARIA, FIO D = *1,20 A 1,70* MM, MALHA 15 X 15 MM, (C X L) *50 X 12* CM	Material	M	0,8050000	3,63	2,92		
Insumo	00037395	SINAPI	PINO DE AÇO COM FURO, HASTE = 27 MM (AÇO DIRETA)	Material	CENTO	0,0193000	43,77	0,84		
				MO sem LS =>		31,15	LS =>	35,10	MO com LS =>	66,25
				Valor do BDI =>		34,64			Valor com BDI =>	188,81
						<b>Quant. =&gt;</b>	<b>25,8500000</b>	<b>Preço Total =&gt;</b>		<b>4.880,73</b>

<b>4.2.5</b>	<b>Código Banco</b>	<b>Descrição</b>	<b>Tipo</b>	<b>Und</b>	<b>Quant.</b>	<b>Valor Unit</b>	<b>Total</b>
--------------	---------------------	------------------	-------------	------------	---------------	-------------------	--------------



Composição	87894	SINAPI	CHAPISCO APLICADO EM ALVENARIA (SEM PRESENÇA DE VÃOS) E ESTRUTURAS DE CONCRETO DE FACHADA, COM COLHER DE PEDREIRO, ARGAMASSA TRAÇO 1:3 COM PREPARO EM BETONEIRA 400L. AF_10/2022	REVE - REVESTIMENTO E TRATAMENTO DE SUPERFÍCIES	m <sup>2</sup>	1,0000000	7,21	7,21	
Composição Auxiliar	87313	SINAPI	ARGAMASSA TRAÇO 1:3 (EM VOLUME DE CIMENTO E AREIA GROSSA ÚMIDA) PARA CHAPISCO CONVENCIONAL, PREPARO MECÂNICO COM BETONEIRA 400 L. AF_08/2019	SEDI - SERVIÇOS DIVERSOS	m <sup>3</sup>	0,0037000	568,51	2,06	
Composição Auxiliar	88309	SINAPI	PEDREIRO COM ENCARGOS COMPLEMENTARES	SEDI - SERVIÇOS DIVERSOS	H	0,1394000	29,19	4,06	
Composição Auxiliar	88316	SINAPI	SERVENTE COM ENCARGOS COMPLEMENTARES	SEDI - SERVIÇOS DIVERSOS	H	0,0465000	23,52	1,09	
				MO sem LS =>	1,78	LS =>	2,01	MO com LS =>	3,79
				Valor do BDI =>	1,62			Valor com BDI =>	8,83
				Quant. =>				Preço Total =>	570,68

<b>4.2.6</b>	<b>Código Banco</b>	<b>Descrição</b>	<b>Tipo</b>	<b>Und</b>	<b>Quant.</b>	<b>Valor Unit</b>	<b>Total</b>		
Composição	3318	ORSE	Reboco especial de parede 2cm com argamassa traço t3 - 1:3 cimento / areia / vedacit	Conversão InfoWOrca	m <sup>2</sup>	1,0000000	37,72	37,72	
Composição Auxiliar	1905	ORSE	Argamassa cimento e areia traço 1-3 (1:3), com aditivo vedacit ou similar- 1 saco cimento 50kg / 3 padiolas areia dim. 0,35x0,45x0,23m / 2kg aditivo vedacit - Confecção mecânica e transporte	Argamassas	m <sup>3</sup>	0,0200000	679,47	13,58	
Composição Auxiliar	10549	ORSE	Encargos Complementares - Servente	Provisórios	h	0,6000000	3,80	2,28	
Composição Auxiliar	10550	ORSE	Encargos Complementares - Pedreiro	Provisórios	h	0,6000000	3,67	2,20	
Insumo	00004750/SIN	ORSE	Pedreiro (horista)	Mão de Obra	h	0,6000000	19,13	11,47	
Insumo	00006111/SIN	ORSE	Servente de obras (horista)	Mão de Obra	h	0,6000000	13,65	8,19	
				MO sem LS =>	9,76	LS =>	10,99	MO com LS =>	20,75
				Valor do BDI =>	8,47			Valor com BDI =>	46,19
				Quant. =>				Preço Total =>	2.985,25

<b>4.2.7</b>	<b>Código Banco</b>	<b>Descrição</b>	<b>Tipo</b>	<b>Und</b>	<b>Quant.</b>	<b>Valor Unit</b>	<b>Total</b>		
Composição	77	ORSE	Aterro de caixão de edificação, com fornec. de areia, adensada com água	Aterros / Reaterros / Compactações	m <sup>3</sup>	1,0000000	184,35	184,35	
Composição Auxiliar	10549	ORSE	Encargos Complementares - Servente	Provisórios	h	3,0000000	3,80	11,40	
Insumo	00000366/SIN	ORSE	Areia fina - posto jazida/fornecedor (retirado na jazida, sem transporte)	Material	m <sup>3</sup>	1,2000000	110,00	132,00	
Insumo	00006111/SIN	ORSE	Servente de obras (horista)	Mão de Obra	h	3,0000000	13,65	40,95	
				MO sem LS =>	19,25	LS =>	21,70	MO com LS =>	40,95
				Valor do BDI =>	41,42			Valor com BDI =>	225,77
				Quant. =>				Preço Total =>	1.986,77

<b>4.2.8</b>	<b>Código Banco</b>	<b>Descrição</b>	<b>Tipo</b>	<b>Und</b>	<b>Quant.</b>	<b>Valor Unit</b>	<b>Total</b>		
Composição	97083	SINAPI	COMPACTAÇÃO MECÂNICA DE SOLO PARA EXECUÇÃO DE RADIER, PISO DE CONCRETO OU LAJE SOBRE SOLO, COM COMPACTADOR DE SOLOS A PERCUSSÃO. AF_09/2021	FUES - FUNDAÇÕES E ESTRUTURAS	m <sup>2</sup>	1,0000000	3,58	3,58	
Composição Auxiliar	88309	SINAPI	PEDREIRO COM ENCARGOS COMPLEMENTARES	SEDI - SERVIÇOS DIVERSOS	H	0,0450000	29,19	1,31	
Composição Auxiliar	88316	SINAPI	SERVENTE COM ENCARGOS COMPLEMENTARES	SEDI - SERVIÇOS DIVERSOS	H	0,0890000	23,52	2,09	
Composição Auxiliar	95264	SINAPI	COMPACTADOR DE SOLOS DE PERCUSÃO (SOQUETE) COM MOTOR A GASOLINA, POTÊNCIA 3 CV - CHP DIURNO. AF_09/2016	CHOR - CUSTOS HORÁRIOS DE MÁQUINAS E EQUIPAMENTOS	CHP	0,0250000	6,27	0,15	
Composição Auxiliar	95265	SINAPI	COMPACTADOR DE SOLOS DE PERCUSÃO (SOQUETE) COM MOTOR A GASOLINA, POTÊNCIA 3 CV - CHI DIURNO. AF_09/2016	CHOR - CUSTOS HORÁRIOS DE MÁQUINAS E EQUIPAMENTOS	CHI	0,0420000	0,83	0,03	
				MO sem LS =>	1,06	LS =>	1,19	MO com LS =>	2,25
				Valor do BDI =>	0,80			Valor com BDI =>	4,38
				Quant. =>				Preço Total =>	332,52

<b>4.2.9</b>	<b>Código Banco</b>	<b>Descrição</b>	<b>Tipo</b>	<b>Und</b>	<b>Quant.</b>	<b>Valor Unit</b>	<b>Total</b>		
Composição	97113	SINAPI	APLICAÇÃO DE LONA PLÁSTICA PARA EXECUÇÃO DE PAVIMENTOS DE CONCRETO. AF_04/2022	PAVI - PAVIMENTAÇÃO	m <sup>2</sup>	1,0000000	2,90	2,90	
Composição Auxiliar	88309	SINAPI	PEDREIRO COM ENCARGOS COMPLEMENTARES	SEDI - SERVIÇOS DIVERSOS	H	0,0049100	29,19	0,14	
Composição Auxiliar	88316	SINAPI	SERVENTE COM ENCARGOS COMPLEMENTARES	SEDI - SERVIÇOS DIVERSOS	H	0,0058900	23,52	0,13	
Insumo	00042408	SINAPI	LONA PLÁSTICA EXTRA FORTE PRETA, E = 200 MICRA	Material	m <sup>2</sup>	1,1280000	2,34	2,63	
				MO sem LS =>	0,08	LS =>	0,10	MO com LS =>	0,18
				Valor do BDI =>	0,65			Valor com BDI =>	3,55
				Quant. =>				Preço Total =>	269,51

<b>4.2.10</b>	<b>Código Banco</b>	<b>Descrição</b>	<b>Tipo</b>	<b>Und</b>	<b>Quant.</b>	<b>Valor Unit</b>	<b>Total</b>		
Composição	94990	SINAPI	EXECUÇÃO DE PASSEIO (CALÇADA) OU PISO DE CONCRETO COM CONCRETO MOLDADO IN LOCO, FEITO EM OBRA, ACABAMENTO CONVENCIONAL, NÃO ARMADO. AF_08/2022	PISO - PISOS	m <sup>2</sup>	1,0000000	808,52	808,52	
Composição Auxiliar	88262	SINAPI	CARPINTEIRO DE FORMAS COM ENCARGOS COMPLEMENTARES	SEDI - SERVIÇOS DIVERSOS	H	1,6268000	28,83	46,90	
Composição Auxiliar	88309	SINAPI	PEDREIRO COM ENCARGOS COMPLEMENTARES	SEDI - SERVIÇOS DIVERSOS	H	1,4149000	29,19	41,30	
Composição Auxiliar	88316	SINAPI	SERVENTE COM ENCARGOS COMPLEMENTARES	SEDI - SERVIÇOS DIVERSOS	H	3,0417000	23,52	71,54	
Composição Auxiliar	94964	SINAPI	CONCRETO FCK = 20MPA, TRAÇO 1,2:7:3 (EM MASSA SECA DE CIMENTO/AREIA MÉDIA/ BRITA 1) - PREPARO MECÂNICO COM BETONEIRA 400 L. AF_05/2021	FUES - FUNDAÇÕES E ESTRUTURAS	m <sup>3</sup>	1,2315000	499,64	615,30	
Insumo	00002692	SINAPI	DESMOLDANTE PROTETOR PARA FORMAS DE MADEIRA, DE BASE OLEOSA EMULSIONADA EM AGUA	Material	L	0,0213000	8,74	0,18	
Insumo	00004509	SINAPI	SARRAFO *2,5 X 10* CM EM PINUS, MISTA OU EQUIVALENTE DA REGIAO - BRUTA	Material	M	3,1250000	5,66	17,68	
Insumo	00004517	SINAPI	SARRAFO *2,5 X 7,5* CM EM PINUS, MISTA OU EQUIVALENTE DA REGIAO - BRUTA	Material	M	2,5000000	3,90	9,75	
Insumo	00005068	SINAPI	PREGO DE ACO POLIDO COM CABECA 17 X 21 (2 X 11)	Material	KG	0,2994000	19,63	5,87	
				MO sem LS =>	87,40	LS =>	98,48	MO com LS =>	185,88
				Valor do BDI =>	181,67			Valor com BDI =>	990,19
				Quant. =>				Preço Total =>	3.762,72



5 MURO								63.175,24	
5.1 INFRAESTRUTURA								26.427,30	
5.1.1	Código	Banco	Descrição	Tipo	Und	Quant.	Valor Unit	Total	
Composição	96527	SINAPI	ESCAVAÇÃO MANUAL PARA VIGA BALDRAME OU SAPATA CORRIDA (INCLUINDO ESCAVAÇÃO PARA COLOCAÇÃO DE FÓRMAS). AF_01/2024	MOVT - MOVIMENTO DE TERRA	m³	1,0000000	111,97	111,97	
Composição Auxiliar	88309	SINAPI	PEDREIRO COM ENCARGOS COMPLEMENTARES	SEDI - SERVIÇOS DIVERSOS	H	1,0040000	29,19	29,30	
Composição Auxiliar	88316	SINAPI	SERVENTE COM ENCARGOS COMPLEMENTARES	SEDI - SERVIÇOS DIVERSOS	H	3,5150000	23,52	82,67	
				MO sem LS =>	34,40	LS =>	38,77	MO com LS =>	73,17
				Valor do BDI =>	25,15			Valor com BDI =>	137,12
						<b>Quant. =&gt;</b>	<b>18,6000000</b>	<b>Preço Total =&gt;</b>	<b>2.550,43</b>
5.1.2	Código	Banco	Descrição	Tipo	Und	Quant.	Valor Unit	Total	
Composição	DPEMA-0008	Próprio	ESTACA BROCA DE CONCRETO, DIÂMETRO DE 20CM, COM ARMADURA DE ARRANQUE, ESCAVAÇÃO MANUAL COM TRADO, INCLUSO CARGA MANUAL	FUES - FUNDAÇÕES E ESTRUTURAS	m	1,0000000	44,09	44,09	
Composição Auxiliar	92876	SINAPI	CORTE E DOBRA DE AÇO CA-25, DIÂMETRO DE 8,0 MM. AF_06/2022	FUES - FUNDAÇÕES E ESTRUTURAS	KG	1,8960000	10,56	20,02	
Composição Auxiliar	92800	SINAPI	CORTE E DOBRA DE AÇO CA-60, DIÂMETRO DE 5,0 MM. AF_06/2022	FUES - FUNDAÇÕES E ESTRUTURAS	KG	0,3880000	11,28	4,37	
Composição Auxiliar	94970	SINAPI	CONCRETO FCK = 20MPA, TRAÇO 1:2,7:3 (EM MASSA SECA DE CIMENTO/ AREIA MÉDIA/ BRITA 1) - PREPARO MECÂNICO COM BETONEIRA 600 L. AF_05/2021	FUES - FUNDAÇÕES E ESTRUTURAS	m³	0,0314000	485,57	15,24	
Composição Auxiliar	88316	SINAPI	SERVENTE COM ENCARGOS COMPLEMENTARES	SEDI - SERVIÇOS DIVERSOS	H	0,1667000	23,52	3,92	
Composição Auxiliar	26	ORSE	Coleta e carga manuais de entulho	Demolições / Remoções	m³	0,0314000	17,45	0,54	
				MO sem LS =>	2,78	LS =>	3,14	MO com LS =>	5,92
				Valor do BDI =>	9,90			Valor com BDI =>	53,99
						<b>Quant. =&gt;</b>	<b>39,0000000</b>	<b>Preço Total =&gt;</b>	<b>2.105,61</b>
5.1.3	Código	Banco	Descrição	Tipo	Und	Quant.	Valor Unit	Total	
Composição	11447	ORSE	Compactação manual com compactador a percussão sapinho, sem controle do grau de compactação	Execução de Cortes e Aterros	m³	1,0000000	14,48	14,48	
Composição Auxiliar	10549	ORSE	Encargos Complementares - Servente	Provisórios	h	0,6250000	3,80	2,37	
Insumo	2459	ORSE	Caminhão tanque 6000 l (m. benz - ATEGO 1418/42 - 136,0 hp ou equivalente)	Equipamento	h	0,0500000	69,19	3,45	
Insumo	2462	ORSE	Aluguel de compactador pneumático (dynapac - lc 71 gasolina - 2,5 hp)	Equipamento	h	0,0500000	2,78	0,13	
Insumo	00006111/SIN	ORSE	Servente de obras (horista)	Mão de Obra	h	0,6250000	13,65	8,53	
				MO sem LS =>	4,01	LS =>	4,52	MO com LS =>	8,53
				Valor do BDI =>	3,25			Valor com BDI =>	17,73
						<b>Quant. =&gt;</b>	<b>1,8600000</b>	<b>Preço Total =&gt;</b>	<b>32,97</b>
5.1.4	Código	Banco	Descrição	Tipo	Und	Quant.	Valor Unit	Total	
Composição	2169	ORSE	Lastro de concreto simples regularizado, fck=13,5 mpa, lançado e adensado	Pisos - Cimentados, em Concreto Simples, tipo Tech-Stone e de Alta Alvenarias de Pedra e Concretos para Fundações	m²	1,0000000	673,55	673,55	
Composição Auxiliar	95	ORSE	Concreto simples fabricado na obra, fck=13,5 mpa, lançado e adensado	Provisórios	m²	1,0000000	552,80	552,80	
Composição Auxiliar	10549	ORSE	Encargos Complementares - Servente	Provisórios	h	3,0000000	3,80	11,40	
Composição Auxiliar	10550	ORSE	Encargos Complementares - Pedreiro	Provisórios	h	3,0000000	3,67	11,01	
Insumo	00004750/SIN	ORSE	Pedreiro (horista)	Mão de Obra	h	3,0000000	19,13	57,39	
Insumo	00006111/SIN	ORSE	Servente de obras (horista)	Mão de Obra	h	3,0000000	13,65	40,95	
				MO sem LS =>	103,23	LS =>	116,32	MO com LS =>	219,55
				Valor do BDI =>	151,34			Valor com BDI =>	824,89
						<b>Quant. =&gt;</b>	<b>0,9300000</b>	<b>Preço Total =&gt;</b>	<b>767,14</b>
5.1.5	Código	Banco	Descrição	Tipo	Und	Quant.	Valor Unit	Total	
Composição	103334	SINAPI	ALVENARIA DE VEDAÇÃO DE BLOCOS CERÂMICOS FURADOS NA HORIZONTAL DE 14X9X19 CM (ESPESSURA 14 CM, BLOCO DEITADO) E ARGAMASSA DE ASSENTAMENTO COM PREPARO EM BETONEIRA. AF_12/2021	PARE - PAREDES/PAINÉIS	m²	1,0000000	154,17	154,17	
Composição Auxiliar	87292	SINAPI	ARGAMASSA TRAÇO 1:2:8 (EM VOLUME DE CIMENTO, CAL E AREIA MÉDIA ÚMIDA) PARA EMBOÇO/MASSA ÚNICA/ASSENTAMENTO DE ALVENARIA DE VEDAÇÃO, PREPARO MECÂNICO COM BETONEIRA 400 L. AF_08/2019	SEDI - SERVIÇOS DIVERSOS	m³	0,0183000	584,27	10,69	
Composição Auxiliar	88309	SINAPI	PEDREIRO COM ENCARGOS COMPLEMENTARES	SEDI - SERVIÇOS DIVERSOS	H	2,3200000	29,19	67,72	
Composição Auxiliar	88316	SINAPI	SERVENTE COM ENCARGOS COMPLEMENTARES	SEDI - SERVIÇOS DIVERSOS	H	1,1600000	23,52	27,28	
Insumo	00007267	SINAPI	BLOCO CERAMICO / TIJOLO VAZADO PARA ALVENARIA DE VEDACAO, 6 FUIROS NA HORIZONTAL, 9 X 14 X 19 CM (L X A X C)	Material	UN	56,6200000	0,79	44,72	
Insumo	00034547	SINAPI	TELA DE AÇO SOLDADA GALVANIZADA/ZINCADA PARA ALVENARIA, FIO D = *1,20 A 1,70* MM, MALHA 15 X 15 MM, (C X L) *50 X 12* CM	Material	M	0,8050000	3,63	2,92	
Insumo	00037395	SINAPI	PINO DE AÇO COM FURO, HASTE = 27 MM (ACA0 DIRETA)	Material	CENTO	0,0193000	43,77	0,84	
				MO sem LS =>	31,15	LS =>	35,10	MO com LS =>	66,25
				Valor do BDI =>	34,64			Valor com BDI =>	188,81
						<b>Quant. =&gt;</b>	<b>61,6000000</b>	<b>Preço Total =&gt;</b>	<b>11.630,69</b>
5.1.6	Código	Banco	Descrição	Tipo	Und	Quant.	Valor Unit	Total	
Composição	104918	SINAPI	ARMAÇÃO DE SAPATA ISOLADA, VIGA BALDRAME E SAPATA CORRIDA UTILIZANDO AÇO CA-50 DE 8 MM - MONTAGEM. AF_01/2024	FUES - FUNDAÇÕES E ESTRUTURAS	KG	1,0000000	15,85	15,85	
Composição Auxiliar	88238	SINAPI	AJUUDANTE DE ARMADOR COM ENCARGOS COMPLEMENTARES	SEDI - SERVIÇOS DIVERSOS	H	0,0390000	24,29	0,94	
Composição Auxiliar	88245	SINAPI	ARMADOR COM ENCARGOS COMPLEMENTARES	SEDI - SERVIÇOS DIVERSOS	H	0,1020000	28,97	2,95	
Composição Auxiliar	92802	SINAPI	CORTE E DOBRA DE AÇO CA-50, DIÂMETRO DE 8,0 MM. AF_06/2022	FUES - FUNDAÇÕES E ESTRUTURAS	KG	1,0000000	11,42	11,42	
Insumo	00039017	SINAPI	ESPACADOR / DISTANCIADOR CIRCULAR COM ENTRADA LATERAL, EM PLASTICO, PARA VERGALHAO *4,2 A 12,5* MM, COBRIMENTO 20 MM	Material	UN	0,5030000	0,22	0,11	



Insumo	00043132	SINAPI	ARAME RECOZIDO 16 BWG, D = 1,65 MM (0,016 KG/M) OU 18 BWG, D = 1,25 MM (0,01 KG/M)	Material	KG	0,0250000	17,56	0,43	
				MO sem LS =>	1,42	LS =>	1,60	MO com LS =>	3,02
				Valor do BDI =>	3,56			Valor com BDI =>	19,41
						<b>Quant. =&gt;</b>	<b>67,7800000</b>	<b>Preço Total =&gt;</b>	<b>1.315,60</b>

5.1.7	Código	Banco	Descrição	Tipo	Und	Quant.	Valor Unit	Total	
Composição	104916	SINAPI	ARMAÇÃO DE SAPATA ISOLADA, VIGA BALDRAME E SAPATA CORRIDA UTILIZANDO AÇO CA-60 DE 5 MM - MONTAGEM. AF_01/2024	FUES - FUNDAÇÕES E ESTRUTURAS	KG	1,0000000	18,24	18,24	
Composição Auxiliar	88238	SINAPI	AJUDANTE DE ARMADOR COM ENCARGOS COMPLEMENTARES	SEDI - SERVIÇOS DIVERSOS	H	0,0640000	24,29	1,55	
Composição Auxiliar	88245	SINAPI	ARMADOR COM ENCARGOS COMPLEMENTARES	SEDI - SERVIÇOS DIVERSOS	H	0,1660000	28,97	4,80	
Composição Auxiliar	92800	SINAPI	CORTE E DOBRA DE AÇO CA-60, DIÂMETRO DE 5,0 MM. AF_06/2022	FUES - FUNDAÇÕES E ESTRUTURAS	KG	1,0000000	11,28	11,28	
Insumo	00039017	SINAPI	ESPACADOR / DISTANCIADOR CIRCULAR COM ENTRADA LATERAL, EM PLASTICO, PARA VERGALHAO *4,2 A 12,5* MM, COBRIMENTO 20 MM	Material	UN	0,8190000	0,22	0,18	
Insumo	00043132	SINAPI	ARAME RECOZIDO 16 BWG, D = 1,65 MM (0,016 KG/M) OU 18 BWG, D = 1,25 MM (0,01 KG/M)	Material	KG	0,0250000	17,56	0,43	
				MO sem LS =>	2,66	LS =>	3,00	MO com LS =>	5,66
				Valor do BDI =>	4,09			Valor com BDI =>	22,33
						<b>Quant. =&gt;</b>	<b>19,9500000</b>	<b>Preço Total =&gt;</b>	<b>445,48</b>

5.1.8	Código	Banco	Descrição	Tipo	Und	Quant.	Valor Unit	Total	
Composição	2339	ORSE	Aplicação de primer universal - 2 demãos	Tratamentos de Superfícies	m²	1,0000000	18,26	18,26	
Composição Auxiliar	10549	ORSE	Encargos Complementares - Servente	Provisórios	h	0,2000000	3,80	0,76	
Composição Auxiliar	10553	ORSE	Encargos Complementares - Pintor	Provisórios	h	0,4000000	3,87	1,54	
Insumo	1892	ORSE	Primer universal	Material	l	0,1440000	38,77	5,58	
Insumo	00004783/SIN	ORSE	Pintor (horista)	Mão de Obra	h	0,4000000	19,13	7,65	
Insumo	00006111/SIN	ORSE	Servente de obras (horista)	Mão de Obra	h	0,2000000	13,65	2,73	
				MO sem LS =>	4,88	LS =>	5,50	MO com LS =>	10,38
				Valor do BDI =>	4,10			Valor com BDI =>	22,36
						<b>Quant. =&gt;</b>	<b>104,1600000</b>	<b>Preço Total =&gt;</b>	<b>2.329,01</b>

5.1.9	Código	Banco	Descrição	Tipo	Und	Quant.	Valor Unit	Total	
Composição	96542	SINAPI	FABRICAÇÃO, MONTAGEM E DESMONTAGEM DE FORMA PARA VIGA BALDRAME, EM CHAPA DE MADEIRA COMPENSADA RESINADA, E=17 MM, UTILIZAÇÕES. AF_01/2024	FUES - FUNDAÇÕES E ESTRUTURAS	m²	1,0000000	107,13	107,13	
Composição Auxiliar	88239	SINAPI	AJUDANTE DE CARPINTIEIRO COM ENCARGOS COMPLEMENTARES	SEDI - SERVIÇOS DIVERSOS	H	0,7310000	24,21	17,69	
Composição Auxiliar	88262	SINAPI	CARPINTIEIRO DE FORMAS COM ENCARGOS COMPLEMENTARES	SEDI - SERVIÇOS DIVERSOS	H	1,7180000	28,83	49,52	
Composição Auxiliar	91692	SINAPI	SERRA CIRCULAR DE BANCADA COM MOTOR ELÉTRICO POTÊNCIA DE 5HP, COM COIFA PARA DISCO 10" - CHP DIURNO. AF_08/2015	CHOR - CUSTOS HORÁRIOS DE MÁQUINAS E EQUIPAMENTOS	CHP	0,0140000	30,93	0,43	
Composição Auxiliar	91693	SINAPI	SERRA CIRCULAR DE BANCADA COM MOTOR ELÉTRICO POTÊNCIA DE 5HP, COM COIFA PARA DISCO 10" - CHI DIURNO. AF_08/2015	CHOR - CUSTOS HORÁRIOS DE MÁQUINAS E EQUIPAMENTOS	CHI	0,0560000	29,56	1,65	
Insumo	00001358	SINAPI	CHAPA/PAINEL DE MADEIRA COMPENSADA RESINADA (MADEIRITE RESINADO ROSA) PARA FORMA DE CONCRETO, DE 2200 x 1100 MM, E = 17 MM	Material	m²	0,3150000	65,58	20,65	
Insumo	00002692	SINAPI	DESMOLDANTE PROTETOR PARA FORMAS DE MADEIRA, DE BASE OLEOSA EMULSIONADA EM AGUA	Material	L	0,0095500	8,74	0,08	
Insumo	00004491	SINAPI	PONTALETE *7,5 X 7,5* CM EM PINUS, MISTA OU EQUIVALENTE DA REGIAO - BRUTA	Material	M	1,2180000	11,16	13,59	
Insumo	00004517	SINAPI	SARRAFO *2,5 X 7,5* CM EM PINUS, MISTA OU EQUIVALENTE DA REGIAO - BRUTA	Material	M	0,7220000	3,90	2,81	
Insumo	00005073	SINAPI	PREGO DE ACO POLIDO COM CABECA 17 X 24 (2 1/4 X 11)	Material	KG	0,0080000	20,01	0,16	
Insumo	00020247	SINAPI	PREGO DE ACO POLIDO COM CABECA 15 X 15 (1 1/4 X 13)	Material	KG	0,0090000	21,74	0,19	
Insumo	00040304	SINAPI	PREGO DE ACO POLIDO COM CABECA DUPLA 17 X 27 (2 1/2 X 11)	Material	KG	0,0150000	24,23	0,36	
				MO sem LS =>	22,48	LS =>	25,34	MO com LS =>	47,82
				Valor do BDI =>	24,07			Valor com BDI =>	131,20
						<b>Quant. =&gt;</b>	<b>6,2400000</b>	<b>Preço Total =&gt;</b>	<b>818,68</b>

5.1.10	Código	Banco	Descrição	Tipo	Und	Quant.	Valor Unit	Total	
Composição	11475	ORSE	Espaçador de aço, tipo caranguejo, em aço CA - 50 Ø 6,3mm, para Telas Soldadas	Armaduras Convencionais	un	1,0000000	1,09	1,09	
Composição Auxiliar	10549	ORSE	Encargos Complementares - Servente	Provisórios	h	0,0068000	3,80	0,02	
Composição Auxiliar	10555	ORSE	Encargos Complementares - Armador	Provisórios	h	0,0068000	3,64	0,02	
Insumo	81	ORSE	Aço ca-50 6,3 a 12,5 mm	Material	kg	0,0850000	9,48	0,80	
Insumo	00000378/SIN	ORSE	Armador (horista)	Mão de Obra	h	0,0068000	19,13	0,13	
Insumo	00006111/SIN	ORSE	Servente de obras (horista)	Mão de Obra	h	0,0068000	13,65	0,09	
Insumo	00043132/SIN	ORSE	Arame recozido 16 bwg, d = 1,65 mm (0,016 kg/m) ou 18 bwg, d = 1,25 mm (0,01 kg/m)	Material	kg	0,0017000	22,00	0,03	
				MO sem LS =>	0,10	LS =>	0,12	MO com LS =>	0,22
				Valor do BDI =>	0,24			Valor com BDI =>	1,33
						<b>Quant. =&gt;</b>	<b>110,0000000</b>	<b>Preço Total =&gt;</b>	<b>146,30</b>

5.1.11	Código	Banco	Descrição	Tipo	Und	Quant.	Valor Unit	Total	
Composição	96995	SINAPI	REATERRO MANUAL APILOADO COM SOQUETE. AF_10/2017	MOV - MOVIMENTO DE TERRA	m³	1,0000000	56,41	56,41	
Composição Auxiliar	88316	SINAPI	SERVENTE COM ENCARGOS COMPLEMENTARES	SEDI - SERVIÇOS DIVERSOS	H	2,3986000	23,52	56,41	
				MO sem LS =>	16,87	LS =>	19,01	MO com LS =>	35,88
				Valor do BDI =>	12,67			Valor com BDI =>	69,08
						<b>Quant. =&gt;</b>	<b>6,2000000</b>	<b>Preço Total =&gt;</b>	<b>428,29</b>



5.1.12		Código Banco	Descrição	Tipo	Und	Quant.	Valor Unit	Total	
Composição	9882	ORSE	Aterro com argila para jardim (paisagismo)	Paisagismo	m²	1,0000000	61,02	61,02	
Composição Auxiliar	10549	ORSE	Encargos Complementares - Servente	Provisórios	h	0,5000000	3,80	1,90	
Insumo	10303	ORSE	Aterro com argila para jardim (paisagismo). Caçamba com 8m³.	Material	m³	1,0000000	52,30	52,30	
Insumo	00006111/SIN	ORSE	Servente de obras (horista)	Mão de Obra	h	0,5000000	13,65	6,82	
				MO sem LS =>	3,21	LS =>	3,61	MO com LS =>	6,82
				Valor do BDI =>	13,71			Valor com BDI =>	6,82
						<b>Quant. =&gt;</b>	<b>16,7100000</b>	<b>Preço Total =&gt;</b>	<b>1.248,73</b>

5.1.13		Código Banco	Descrição	Tipo	Und	Quant.	Valor Unit	Total	
Composição	12135	ORSE	Grama batatais em placas, fornecimento e plantio	Paisagismo	m²	1,0000000	22,32	22,32	
Composição Auxiliar	10549	ORSE	Encargos Complementares - Servente	Provisórios	h	0,0800000	3,80	0,30	
Composição Auxiliar	10581	ORSE	Encargos Complementares - Jardineiro	Provisórios	h	0,0800000	3,80	0,30	
Insumo	140	ORSE	Adubo orgânico bovino, cacau ou similar	Material	m³	0,0050000	27,67	0,13	
Insumo	2208	ORSE	Terra vegetal	Material	m³	0,0800000	105,00	8,40	
Insumo	3800	ORSE	Adubo mineral NPK (10-10-10)	Material	kg	0,1000000	3,00	0,30	
Insumo	00003324/SIN	ORSE	Grama batatais em placas, sem plantio	Material	m²	1,0000000	10,57	10,57	
Insumo	00006111/SIN	ORSE	Servente de obras (horista)	Mão de Obra	h	0,0800000	13,65	1,09	
Insumo	00044503/SIN	ORSE	Jardineiro (horista)	Mão de Obra	h	0,0800000	15,49	1,23	
				MO sem LS =>	1,09	LS =>	1,23	MO com LS =>	2,32
				Valor do BDI =>	5,01			Valor com BDI =>	27,33
						<b>Quant. =&gt;</b>	<b>30,6900000</b>	<b>Preço Total =&gt;</b>	<b>838,75</b>

5.1.14		Código Banco	Descrição	Tipo	Und	Quant.	Valor Unit	Total	
Composição	102726	SINAPI	DRENO BARBACÁ, DN 50 MM, COM MATERIAL DRENANTE. AF_07/2021	DROP - DRENAGEM/OBRAS DE CONTENÇÃO / POCOS DE VISITA SEDI - SERVIÇOS DIVERSOS	UN	1,0000000	27,68	27,68	
Composição Auxiliar	88316	SINAPI	SERVENTE COM ENCARGOS COMPLEMENTARES	SEDI - SERVIÇOS DIVERSOS	H	0,5115000	23,52	12,03	
Insumo	00000345	SINAPI	ARAME GALVANIZADO 18 BWG, D = 1,24MM (0,009 KG/M)	Material	KG	0,0085000	25,04	0,21	
Insumo	00004013	SINAPI	GEOTEXTIL NÃO TECIDO AGULHADO DE FILAMENTOS CONTÍNUOS 100% POLIÉSTER, RESISTÊNCIA A TRACAO = 09 KN/M	Material	m²	1,0125000	7,78	7,87	
Insumo	00004720	SINAPI	PEDRA BRITADA N. 0. OU PEDRISCO (4,8 A 9,5 MM) POSTO PEDREIRA/FORNECEDOR, SEM FRETE	Material	m³	0,0266000	107,22	2,85	
Insumo	00009838	SINAPI	TUBO PVC SERIE NORMAL, DN 50 MM, PARA ESGOTO PREDIAL (NBR 5688)	Material	M	0,5000000	9,44	4,72	
				MO sem LS =>	3,60	LS =>	4,05	MO com LS =>	7,65
				Valor do BDI =>	6,21			Valor com BDI =>	33,89
						<b>Quant. =&gt;</b>	<b>41,0000000</b>	<b>Preço Total =&gt;</b>	<b>1.389,49</b>

5.1.15		Código Banco	Descrição	Tipo	Und	Quant.	Valor Unit	Total	
Composição	87894	SINAPI	CHAPISCO APLICADO EM ALVENARIA (SEM PRESENÇA DE VÃOS) E ESTRUTURAS DE CONCRETO DE FACHADA, COM COLHER DE PEDREIRO. ARGAMASSA TRAÇO 1:3 COM PREPARO EM BETONEIRA 400L. AF_10/2022	REVE - REVESTIMENTO E TRATAMENTO DE SUPERFÍCIES	m²	1,0000000	7,21	7,21	
Composição Auxiliar	87313	SINAPI	ARGAMASSA TRAÇO 1:3 (EM VOLUME DE CIMENTO, CAL E AREIA MÉDIA ÚMIDA) PARA CHAPISCO CONVENCIONAL, PREPARO MECÂNICO COM BETONEIRA 400 L. AF_08/2019	SEDI - SERVIÇOS DIVERSOS	m³	0,0037000	558,51	2,06	
Composição Auxiliar	88309	SINAPI	PEDREIRO COM ENCARGOS COMPLEMENTARES	SEDI - SERVIÇOS DIVERSOS	H	0,1394000	29,19	4,06	
Composição Auxiliar	88316	SINAPI	SERVENTE COM ENCARGOS COMPLEMENTARES	SEDI - SERVIÇOS DIVERSOS	H	0,0465000	23,52	1,09	
				MO sem LS =>	1,78	LS =>	2,01	MO com LS =>	3,79
				Valor do BDI =>	1,62			Valor com BDI =>	8,83
						<b>Quant. =&gt;</b>	<b>43,0500000</b>	<b>Preço Total =&gt;</b>	<b>380,13</b>

5.2		Código Banco	Descrição	Tipo	Und	Quant.	Valor Unit	Total	
			<b>SUPERESTRUTURA</b>					<b>35.988,01</b>	
Composição	103332	SINAPI	ALVENARIA DE VEDAÇÃO DE BLOCOS CERÂMICOS FURADOS NA HORIZONTAL DE 9X14X19 CM (ESPESSURA 9 CM) E ARGAMASSA DE ASSENTAMENTO COM PREPARO EM BETONEIRA. AF_12/2021	PARE - PAREDES/PAINÉIS	m²	1,0000000	127,65	127,65	
Composição Auxiliar	87292	SINAPI	ARGAMASSA TRAÇO 1:2:8 (EM VOLUME DE CIMENTO, CAL E AREIA MÉDIA ÚMIDA) PARA EMBOÇO/MASSA ÚNICA/ASSENTAMENTO DE ALVENARIA DE VEDAÇÃO, PREPARO MECÂNICO COM BETONEIRA 400 L. AF_08/2019	SEDI - SERVIÇOS DIVERSOS	m³	0,0105000	584,27	6,13	
Composição Auxiliar	88309	SINAPI	PEDREIRO COM ENCARGOS COMPLEMENTARES	SEDI - SERVIÇOS DIVERSOS	H	2,2000000	29,19	64,21	
Composição Auxiliar	88316	SINAPI	SERVENTE COM ENCARGOS COMPLEMENTARES	SEDI - SERVIÇOS DIVERSOS	H	1,1000000	23,52	25,87	
Insumo	00007267	SINAPI	BLOCO CERAMICO / TIJOLO VAZADO PARA ALVENARIA DE VEDAÇÃO, 6 FUROS NA HORIZONTAL, 9 X 14 X 19 CM (L X A X C)	Material	UN	37,7400000	0,79	29,81	
Insumo	00034557	SINAPI	TELA DE AÇO SOLDADA GALVANIZADA/ZINCADA PARA ALVENARIA, FIO D = *1,20 A 1,70* MM, MALHA 15 X 15 MM, (C X L) *50 X 7,5* CM	Material	M	0,5800000	2,30	1,33	
Insumo	00037395	SINAPI	PINO DE AÇO COM FURO, HASTE = 27 MM (ACAÓ DIRETA)	Material	CENTO	0,0069000	43,77	0,30	
				MO sem LS =>	29,30	LS =>	33,02	MO com LS =>	62,32
				Valor do BDI =>	28,68			Valor com BDI =>	156,33
						<b>Quant. =&gt;</b>	<b>113,4100000</b>	<b>Preço Total =&gt;</b>	<b>17.729,38</b>

5.2.2		Código Banco	Descrição	Tipo	Und	Quant.	Valor Unit	Total
Composição	92419	SINAPI	MONTAGEM E DESMONTAGEM DE FÔRMA DE PILARES RETANGULARES E ESTRUTURAS SIMILARES, PÉ-DIREITO SIMPLES, EM CHAPA DE MADEIRA COMPENSADA RESINADA, 4 UTILIZAÇÕES. AF_09/2020	FUES - FUNDAÇÕES E ESTRUTURAS	m²	1,0000000	96,62	96,62
Composição Auxiliar	88239	SINAPI	AJUDANTE DE CARPINTEIRO COM ENCARGOS COMPLEMENTARES	SEDI - SERVIÇOS DIVERSOS	H	0,1590000	24,21	3,84
Composição Auxiliar	88262	SINAPI	CARPINTEIRO DE FORMAS COM ENCARGOS COMPLEMENTARES	SEDI - SERVIÇOS DIVERSOS	H	0,8660000	28,83	24,96





Composição Auxiliar	92263	SINAPI	FABRICAÇÃO DE FÔRMA PARA PILARES E ESTRUTURAS SIMILARES, EM CHAPA DE MADEIRA COMPENSADA RESINADA, E = 17 MM. AF_09/2020	FUES - FUNDAÇÕES E ESTRUTURAS	m²	0,2630000	202,99	53,38		
Insumo	00002692	SINAPI	DESMOLDANTE PROTETOR PARA FORMAS DE MADEIRA, DE BASE OLEOSA EMULSIONADA EM AGUA	Material	L	0,0100000	8,74	0,08		
Insumo	00040271	SINAPI	LOCAÇÃO DE APRUMADOR METÁLICO DE PILAR, COM ALTURA E ÂNGULO REGULÁVEIS, EXTENSÃO DE *1,50* A *2,80* M	Equipamento	UNXMES	0,1960000	15,31	3,00		
Insumo	00040275	SINAPI	LOCAÇÃO DE VIGA SANDUICHE METÁLICA VAZADA PARA TRAVAMENTO DE PILARES, ALTURA DE *8* CM, LARGURA DE *6* CM E EXTENSÃO DE 2 M	Equipamento	UNXMES	0,3930000	16,00	6,28		
Insumo	00040287	SINAPI	LOCAÇÃO DE BARRA DE ANCORAGEM DE 0,80 A 1,20 M DE EXTENSÃO, COM ROSCA DE 5/8", INCLUINDO PORCA E FLANGE	Equipamento	MES	0,7850000	5,89	4,62		
Insumo	00040304	SINAPI	PREGO DE AÇO POLIDO COM CABECA DUPLA 17 X 27 (2 1/2 X 11)	Material	KG	0,0190000	24,23	0,46		
				MO sem LS =>		13,73	LS =>	15,48	MO com LS =>	29,21
				Valor do BDI =>		21,71			Valor com BDI =>	118,33
							<b>Quant. =&gt;</b>	<b>6,6600000</b>	<b>Preço Total =&gt;</b>	<b>788,07</b>

5.2.3	Código	Banco	Descrição	Tipo	Und	Quant.	Valor Unit	Total		
Composição	92759	SINAPI	ARMAÇÃO DE PILAR OU VIGA DE ESTRUTURA CONVENCIONAL DE CONCRETO ARMADO UTILIZANDO AÇO CA-60 DE 5,0 MM - MONTAGEM. AF_06/2022	FUES - FUNDAÇÕES E ESTRUTURAS	KG	1,0000000	15,48	15,48		
Composição Auxiliar	88238	SINAPI	AJUDANTE DE ARMADOR COM ENCARGOS COMPLEMENTARES	SEDI - SERVIÇOS DIVERSOS	H	0,0175000	24,29	0,42		
Composição Auxiliar	88245	SINAPI	ARMADOR COM ENCARGOS COMPLEMENTARES	SEDI - SERVIÇOS DIVERSOS	H	0,1069000	28,97	3,09		
Composição Auxiliar	92800	SINAPI	CORTE E DOBRA DE AÇO CA-60, DIÂMETRO DE 5,0 MM. AF_06/2022	FUES - FUNDAÇÕES E ESTRUTURAS	KG	1,0000000	11,28	11,28		
Insumo	00039017	SINAPI	ESPACADOR / DISTANCIADOR CIRCULAR COM ENTRADA LATERAL, EM PLÁSTICO, PARA VERGALHAO *4,2 A 12,5* MM, COBRIMENTO 20 MM	Material	UN	1,1900000	0,22	0,26		
Insumo	00043132	SINAPI	ARAME RECOZIDO 16 BWG, D = 1,65 MM (0,016 KG/M) OU 18 BWG, D = 1,25 MM (0,01 KG/M)	Material	KG	0,0250000	17,56	0,43		
				MO sem LS =>		1,76	LS =>	1,98	MO com LS =>	3,74
				Valor do BDI =>		3,47			Valor com BDI =>	18,95
							<b>Quant. =&gt;</b>	<b>75,8500000</b>	<b>Preço Total =&gt;</b>	<b>1.437,35</b>

5.2.4	Código	Banco	Descrição	Tipo	Und	Quant.	Valor Unit	Total		
Composição	92761	SINAPI	ARMAÇÃO DE PILAR OU VIGA DE ESTRUTURA CONVENCIONAL DE CONCRETO ARMADO UTILIZANDO AÇO CA-50 DE 8,0 MM - MONTAGEM. AF_06/2022	FUES - FUNDAÇÕES E ESTRUTURAS	KG	1,0000000	13,85	13,85		
Composição Auxiliar	88238	SINAPI	AJUDANTE DE ARMADOR COM ENCARGOS COMPLEMENTARES	SEDI - SERVIÇOS DIVERSOS	H	0,0092000	24,29	0,22		
Composição Auxiliar	88245	SINAPI	ARMADOR COM ENCARGOS COMPLEMENTARES	SEDI - SERVIÇOS DIVERSOS	H	0,0561000	28,97	1,62		
Composição Auxiliar	92802	SINAPI	CORTE E DOBRA DE AÇO CA-50, DIÂMETRO DE 8,0 MM. AF_06/2022	FUES - FUNDAÇÕES E ESTRUTURAS	KG	1,0000000	11,42	11,42		
Insumo	00039017	SINAPI	ESPACADOR / DISTANCIADOR CIRCULAR COM ENTRADA LATERAL, EM PLÁSTICO, PARA VERGALHAO *4,2 A 12,5* MM, COBRIMENTO 20 MM	Material	UN	0,7430000	0,22	0,16		
Insumo	00043132	SINAPI	ARAME RECOZIDO 16 BWG, D = 1,65 MM (0,016 KG/M) OU 18 BWG, D = 1,25 MM (0,01 KG/M)	Material	KG	0,0250000	17,56	0,43		
				MO sem LS =>		0,77	LS =>	0,86	MO com LS =>	1,63
				Valor do BDI =>		3,11			Valor com BDI =>	16,96
							<b>Quant. =&gt;</b>	<b>309,2400000</b>	<b>Preço Total =&gt;</b>	<b>5.244,71</b>

5.2.5	Código	Banco	Descrição	Tipo	Und	Quant.	Valor Unit	Total		
Composição	DPMA-0007	Próprio	FABRICAÇÃO, MONTAGEM E DESMONTAGEM DE FÔRMA PARA VIGA, EM CHAPA DE MADEIRA COMPENSADA RESINADA, E=17 MM, 4 UTILIZAÇÕES	FUES - FUNDAÇÕES E ESTRUTURAS	m²	1,0000000	107,13	107,13		
Composição Auxiliar	88239	SINAPI	AJUDANTE DE CARPINTEIRO COM ENCARGOS COMPLEMENTARES	SEDI - SERVIÇOS DIVERSOS	H	0,7310000	24,21	17,69		
Composição Auxiliar	88262	SINAPI	CARPINTEIRO DE FORMAS COM ENCARGOS COMPLEMENTARES	SEDI - SERVIÇOS DIVERSOS	H	1,7180000	28,83	49,52		
Composição Auxiliar	91692	SINAPI	SERRA CIRCULAR DE BANCADA COM MOTOR ELÉTRICO POTÊNCIA DE 5HP, COM COIFA PARA DISCO 10" - CHP DIURNO. AF_08/2015	CHOR - CUSTOS HORÁRIOS DE MÁQUINAS E EQUIPAMENTOS	CHP	0,0140000	30,93	0,43		
Composição Auxiliar	91693	SINAPI	SERRA CIRCULAR DE BANCADA COM MOTOR ELÉTRICO POTÊNCIA DE 5HP, COM COIFA PARA DISCO 10" - CHI DIURNO. AF_08/2015	CHOR - CUSTOS HORÁRIOS DE MÁQUINAS E EQUIPAMENTOS	CHI	0,0560000	29,56	1,65		
Insumo	00001358	SINAPI	CHAPA/PAINEL DE MADEIRA COMPENSADA RESINADA (MADEIRITE RESINADO ROSA) PARA FORMA DE CONCRETO, DE 2200 x 1100 MM, E = 17 MM	Material	m²	0,3150000	65,58	20,65		
Insumo	00002692	SINAPI	DESMOLDANTE PROTETOR PARA FORMAS DE MADEIRA, DE BASE OLEOSA EMULSIONADA EM AGUA	Material	L	0,0095500	8,74	0,08		
Insumo	00004491	SINAPI	PONTALETE *7,5 X 7,5* CM EM PINUS, MISTA OU EQUIVALENTE DA REGIAC - BRUTA	Material	M	1,2180000	11,16	13,59		
Insumo	00004517	SINAPI	SARRAFO *2,5 X 7,5* CM EM PINUS, MISTA OU EQUIVALENTE DA REGIAO - BRUTA	Material	M	0,7220000	3,90	2,81		
Insumo	00005073	SINAPI	PREGO DE AÇO POLIDO COM CABECA 17 X 24 (2 1/4 X 11)	Material	KG	0,0080000	20,01	0,16		
Insumo	00020247	SINAPI	PREGO DE AÇO POLIDO COM CABECA 15 X 15 (1 1/4 X 13)	Material	KG	0,0090000	21,74	0,19		
Insumo	00040304	SINAPI	PREGO DE AÇO POLIDO COM CABECA DUPLA 17 X 27 (2 1/2 X 11)	Material	KG	0,0150000	24,23	0,36		
				MO sem LS =>		22,48	LS =>	25,34	MO com LS =>	47,82
				Valor do BDI =>		24,07			Valor com BDI =>	131,20
							<b>Quant. =&gt;</b>	<b>16,6100000</b>	<b>Preço Total =&gt;</b>	<b>2.179,23</b>

5.2.6	Código	Banco	Descrição	Tipo	Und	Quant.	Valor Unit	Total		
Composição	9399	ORSE	Concreto simples fabricado na obra, fck=25 mpa, lançado e adensado	Concreto Simples	m³	1,0000000	610,89	610,89		
Composição Auxiliar	7692	ORSE	Lançamento de concreto simples fabricado na obra, inclusive adensamento e acabamento em peças da superestrutura	Concreto Simples	m³	1,0000000	48,76	48,76		
Composição Auxiliar	9398	ORSE	Concreto simples fck= 25 MPA (b1/b2), fabricado na obra, sem lançamento e adensamento	Concreto Simples	m³	1,0000000	562,13	562,13		
				MO sem LS =>		56,99	LS =>	64,22	MO com LS =>	121,21
				Valor do BDI =>		137,26			Valor com BDI =>	748,15
							<b>Quant. =&gt;</b>	<b>3,3840000</b>	<b>Preço Total =&gt;</b>	<b>2.531,73</b>

5.2.7	Código	Banco	Descrição	Tipo	Und	Quant.	Valor Unit	Total
-------	--------	-------	-----------	------	-----	--------	------------	-------



Composição	87894	SINAPI	CHAPISCO APLICADO EM ALVENARIA (SEM PRESENÇA DE VÃOS) E ESTRUTURAS DE CONCRETO DE FACHADA, COM COLHER DE PEDREIRO, ARGAMASSA TRAÇO 1:3 COM PREPARO EM BETONEIRA 400L. AF_10/2022	REVE - REVESTIMENTO E TRATAMENTO DE SUPERFÍCIES	m²	1,0000000	7,21	7,21	
Composição Auxiliar	87313	SINAPI	ARGAMASSA TRAÇO 1:3 (EM VOLUME DE CIMENTO E AREIA GROSSA ÚMIDA) PARA CHAPISCO CONVENCIONAL, PREPARO MECÂNICO COM BETONEIRA 400 L. AF_08/2019	SEDI - SERVIÇOS DIVERSOS	m³	0,0037000	568,51	2,06	
Composição Auxiliar	88309	SINAPI	PEDREIRO COM ENCARGOS COMPLEMENTARES	SEDI - SERVIÇOS DIVERSOS	H	0,1394000	29,19	4,06	
Composição Auxiliar	88316	SINAPI	SERVENTE COM ENCARGOS COMPLEMENTARES	SEDI - SERVIÇOS DIVERSOS	H	0,0465000	23,52	1,09	
				MO sem LS =>	1,78	LS =>	2,01	MO com LS =>	3,79
				Valor do BDI =>	1,62			Valor com BDI =>	8,83
						<b>Quant. =&gt;</b>	<b>278,6700000</b>	<b>Preço Total =&gt;</b>	<b>2.460,65</b>

5.2.8	Código Banco	Descrição	Tipo	Und	Quant.	Valor Unit	Total		
Composição	DPEMA-0010	Próprio	CHAPIM SOBRE MUROS LINEARES, EM CONCRETO PRÉ-MOLDADO, L= 23CM, ASSENTADO COM ARGAMASSA 1:4	PARE - PAREDES/PAINÉIS	m	1,0000000	52,30	52,30	
Composição Auxiliar	8637	ORSE	Chapim de concreto pré-moldado	Peitoris e Tampos de Balcões	m	1,0000000	51,31	51,31	
Composição Auxiliar	88630	SINAPI	ARGAMASSA TRAÇO 1:4 (CIMENTO E AREIA MÉDIA), PREPARO MECÂNICO COM BETONEIRA 400 L. AF_08/2014	SEDI - SERVIÇOS DIVERSOS	m³	0,0020000	497,77	0,99	
				MO sem LS =>	5,17	LS =>	5,83	MO com LS =>	11,00
				Valor do BDI =>	11,75			Valor com BDI =>	64,05
						<b>Quant. =&gt;</b>	<b>53,0000000</b>	<b>Preço Total =&gt;</b>	<b>3.394,65</b>

5.2.9	Código Banco	Descrição	Tipo	Und	Quant.	Valor Unit	Total		
Composição	2454	ORSE	Andaime tubular metálico simples - peça x dia	Andaimas	PxD	1,0000000	0,50	0,50	
Insumo	160	ORSE	Aluguel de andaime metálico tubular simples - aluguel diário por peça	Serviços	pxd	1,0000000	0,50	0,50	
				MO sem LS =>	0,00	LS =>	0,00	MO com LS =>	0,00
				Valor do BDI =>	0,11			Valor com BDI =>	0,61
						<b>Quant. =&gt;</b>	<b>360,0000000</b>	<b>Preço Total =&gt;</b>	<b>219,60</b>

5.2.10	Código Banco	Descrição	Tipo	Und	Quant.	Valor Unit	Total		
Composição	12674	ORSE	Montagem e desmontagem de peças metálicas de escoramento e/ou andaimes	Mobilização / Instalações Provisórias / Desmobilização	m³	1,0000000	0,18	0,18	
Composição Auxiliar	10605	ORSE	Encargos Complementares - Montador	Provisórios	h	0,0088000	4,33	0,03	
Insumo		ORSE	Montador de estruturas metálicas horista	Mão de Obra	h	0,0088000	17,73	0,15	
	00044497/SIN								
				MO sem LS =>	0,07	LS =>	0,08	MO com LS =>	0,15
				Valor do BDI =>	0,04			Valor com BDI =>	0,22
						<b>Quant. =&gt;</b>	<b>12,0000000</b>	<b>Preço Total =&gt;</b>	<b>2,64</b>

5.3.11	Código Banco	Descrição	Tipo	Und	Quant.	Valor Unit	Total		
Composição	13026	ORSE	Reboco ou emboço externo, de parede, com argamassa traço t5 - 1:5 (cimento / areia) com Rebotec, espessura 2,0 cm	Argamassas	m²	1,0000000	32,54	32,54	
Composição Auxiliar	10549	ORSE	Encargos Complementares - Servente	Provisórios	h	0,6000000	3,80	2,28	
Composição Auxiliar	10550	ORSE	Encargos Complementares - Pedreiro	Provisórios	h	0,6000000	3,67	2,20	
Composição Auxiliar	13024	ORSE	Argamassa cimento e areia traço 1-4 (1:5) com Rebotec - 1 saco cimento 50kg /5 padiolas areia dim. 0,35x0,45x0,23m - Confeção mecânica e transporte	Argamassas	m³	0,0200000	420,09	8,40	
Insumo		ORSE	Pedreiro (horista)	Mão de Obra	h	0,6000000	19,13	11,47	
Insumo	00004750/SIN	ORSE	Servente de obras (horista)	Mão de Obra	h	0,6000000	13,65	8,19	
	00006111/SIN								
				MO sem LS =>	9,76	LS =>	10,99	MO com LS =>	20,75
				Valor do BDI =>	7,31			Valor com BDI =>	39,85
						<b>Quant. =&gt;</b>	<b>19,0700000</b>	<b>Preço Total =&gt;</b>	<b>759,93</b>

6	PISO							35.108,89	
6.1	MEIO-FIO E SARJETA							8.171,10	
6.1.1	Código Banco	Descrição	Tipo	Und	Quant.	Valor Unit	Total		
Composição	93358	SINAPI	ESCAVAÇÃO MANUAL DE VALA COM PROFUNDIDADE MENOR OU IGUAL A 1,30 M. AF_02/2021	MOVT - MOVIMENTO DE TERRA	m³	1,0000000	93,03	93,03	
Composição Auxiliar	88316	SINAPI	SERVENTE COM ENCARGOS COMPLEMENTARES	SEDI - SERVIÇOS DIVERSOS	H	3,9557667	23,52	93,03	
				MO sem LS =>	27,82	LS =>	31,35	MO com LS =>	59,17
				Valor do BDI =>	20,90			Valor com BDI =>	113,93
						<b>Quant. =&gt;</b>	<b>15,9500000</b>	<b>Preço Total =&gt;</b>	<b>1.817,18</b>

6.1.2	Código Banco	Descrição	Tipo	Und	Quant.	Valor Unit	Total		
Composição	11447	ORSE	Compactação manual com compactador a percussão sapinho, sem controle do grau de compactação	Execução de Cortes e Aterros	m³	1,0000000	14,48	14,48	
Composição Auxiliar	10549	ORSE	Encargos Complementares - Servente	Provisórios	h	0,6250000	3,80	2,37	
Insumo	2459	ORSE	Caminhao tanque 6000 l (m. benz - ATEGO 1418/42 - 136,0 hp ou equivalente)	Equipamento	h	0,0500000	69,19	3,45	
Insumo	2462	ORSE	Aluguel de compactador pneumático (dynapac - lc 71 gasolina - 2,5 hp)	Equipamento	h	0,0500000	2,78	0,13	
Insumo		ORSE	Servente de obras (horista)	Mão de Obra	h	0,6250000	13,65	8,53	
	00006111/SIN								
				MO sem LS =>	4,01	LS =>	4,52	MO com LS =>	8,53
				Valor do BDI =>	3,25			Valor com BDI =>	17,73
						<b>Quant. =&gt;</b>	<b>0,5300000</b>	<b>Preço Total =&gt;</b>	<b>9,39</b>

6.1.3	Código Banco	Descrição	Tipo	Und	Quant.	Valor Unit	Total	
Composição	94273	SINAPI	ASSENTAMENTO DE GUIA (MEIO-FIO) EM TRECHO RETO, CONFECCIONADA EM CONCRETO PRÉ-FABRICADO, DIMENSÕES 100X15X13X30 CM (COMPRIMENTO X BASE INFERIOR X BASE SUPERIOR X E CAIXAS ALTURA). AF_01/2024	DROP - DRENAGEM/OBRAS DE CONTENÇÃO / POÇOS DE VISITA	M	1,0000000	51,40	51,40
Composição Auxiliar	88309	SINAPI	PEDREIRO COM ENCARGOS COMPLEMENTARES	SEDI - SERVIÇOS DIVERSOS	H	0,2296000	29,19	6,70



Composição	88316	SINAPI	SERVENTE COM ENCARGOS COMPLEMENTARES	SEDI - SERVIÇOS DIVERSOS	H	0,2296000	23,52	5,40			
Auxiliar											
Composição	88629	SINAPI	ARGAMASSA TRAÇO 1:3 (EM VOLUME DE CIMENTO E AREIA MÉDIA ÚMIDA), PREPARO MANUAL. AF_08/2019	SEDI - SERVIÇOS DIVERSOS	m³	0,0018000	713,20	1,28			
Auxiliar											
Insumo	00000370	SINAPI	AREIA MEDIA - POSTO JAZIDA/FORNECEDOR (RETIRADO NA JAZIDA, SEM TRANSPORTE)	Material	m³	0,0066000	90,00	0,59			
Insumo	00004059	SINAPI	MEIO-FIO OU GUIA DE CONCRETO, PRE-MOLDADO, COMP 1 M, *30 X 12/15 CM (H X L1/L2)	Material	M	1,0050000	37,25	37,43			
						MO sem LS =>	3,93	LS =>	4,43	MO com LS =>	8,36
						Valor do BDI =>	11,54			Valor com BDI =>	62,94
						Quant. =>	53,0000000			Preço Total =>	3.335,82

<b>6.1.4</b>	<b>Código Banco</b>	<b>Descrição</b>	<b>Tipo</b>	<b>Und</b>	<b>Quant.</b>	<b>Valor Unit</b>	<b>Total</b>				
	96995	SINAPI	REATERRO MANUAL APILOADO COM SOQUETE. AF_10/2017	MOV - MOVIMENTO DE TERRA	m³	1,0000000	56,41	56,41			
Composição											
Auxiliar	88316	SINAPI	SERVENTE COM ENCARGOS COMPLEMENTARES	SEDI - SERVIÇOS DIVERSOS	H	2,3986000	23,52	56,41			
						MO sem LS =>	16,87	LS =>	19,01	MO com LS =>	35,88
						Valor do BDI =>	12,67			Valor com BDI =>	69,08
						Quant. =>	0,2000000			Preço Total =>	13,81

<b>6.1.5</b>	<b>Código Banco</b>	<b>Descrição</b>	<b>Tipo</b>	<b>Und</b>	<b>Quant.</b>	<b>Valor Unit</b>	<b>Total</b>				
Composição	94288	SINAPI	EXECUÇÃO DE SARJETA DE CONCRETO USINADO, MOLDADA IN LOCO EM TRECHO CURVO, 30 CM BASE X 10 CM ALTURA. AF_01/2024	DROP - DRENAGEM/OBRAS DE CONTENÇÃO / POÇOS DE VISITA E CAIXAS	M	1,0000000	42,74	42,74			
Composição	88309	SINAPI	PEDREIRO COM ENCARGOS COMPLEMENTARES	SEDI - SERVIÇOS DIVERSOS	H	0,3650000	29,19	10,65			
Auxiliar	88316	SINAPI	SERVENTE COM ENCARGOS COMPLEMENTARES	SEDI - SERVIÇOS DIVERSOS	H	0,3650000	23,52	8,58			
Insumo	00000370	SINAPI	AREIA MEDIA - POSTO JAZIDA/FORNECEDOR (RETIRADO NA JAZIDA, SEM TRANSPORTE)	Material	m³	0,0099000	90,00	0,89			
Insumo	00004517	SINAPI	SARRAFO *2,5 X 7,5* CM EM PINUS, MISTA OU EQUIVALENTE DA REGIAO - BRUTA	Material	M	0,2000000	3,90	0,78			
Insumo	00006212	SINAPI	TABUA *2,5 X 30 CM EM PINUS, MISTA OU EQUIVALENTE DA REGIAO - BRUTA	Material	M	0,0833000	18,50	1,54			
Insumo	00034492	SINAPI	CONCRETO USINADO BOMBEAVEL, CLASSE DE RESISTENCIA C20, COM BRITA 0 E 1, SLUMP = 100 +/- 20 MM, EXCLUI SERVICO DE BOMBEAMENTO (NBR 8953)	Material	m³	0,0376000	540,00	20,30			
						MO sem LS =>	6,08	LS =>	6,86	MO com LS =>	12,94
						Valor do BDI =>	9,60			Valor com BDI =>	52,34
						Quant. =>	50,0000000			Preço Total =>	2.617,00

<b>6.1.6</b>	<b>Código Banco</b>	<b>Descrição</b>	<b>Tipo</b>	<b>Und</b>	<b>Quant.</b>	<b>Valor Unit</b>	<b>Total</b>				
Composição	DPEMA-0039	Próprio	LIMITADOR DE VAGAS - BATE RODAS EM CONCRETO 17CM X 50CM X 10CM	SEDI - SERVIÇOS DIVERSOS	UN	1,0000000	30,86	30,86			
Composição	84	ORSE	Forma plana para fundações, em compensado resinado 12mm, 01 uso	Formas para Fundações	m²	0,1300000	152,42	19,81			
Auxiliar	92917	SINAPI	ARMAÇÃO DE ESTRUTURAS DIVERSAS DE CONCRETO ARMADO, EXCETO VIGAS, PILARES, LAJES E FUNDAÇÕES, UTILIZANDO AÇO CA-50 DE 8,0 MM ESTRUTURAS	FUJES - FUNDAÇÕES E	KG	0,4000000	15,35	6,14			
Auxiliar											
Composição	126	ORSE	Concreto simples fabricado na obra, fck=15 mpa, lançado e adensado	Concreto Simples	m³	0,0085000	578,34	4,91			
Auxiliar											
						MO sem LS =>	4,39	LS =>	4,94	MO com LS =>	9,33
						Valor do BDI =>	6,93			Valor com BDI =>	37,79
						Quant. =>	10,0000000			Preço Total =>	377,90

<b>6.2</b>	<b>CALÇADA</b>							<b>11.010,60</b>			
<b>6.2.1</b>	<b>Código Banco</b>	<b>Descrição</b>	<b>Tipo</b>	<b>Und</b>	<b>Quant.</b>	<b>Valor Unit</b>	<b>Total</b>				
Composição	11472	ORSE	Regularização manual e compactação com placa vibratória	Execução de Cortes e Aterros	m²	1,0000000	7,42	7,42			
Composição	10549	ORSE	Encargos Complementares - Servente	Provisórios	h	0,3000000	3,80	1,14			
Auxiliar	11449	ORSE	Compactação manual com placa vibratória sem controle do grau de compactação	Aterros / Reaterros / Compactações	m³	0,1800000	12,18	2,19			
Auxiliar											
Insumo	00006111/SIN	ORSE	Servente de obras (horista)	Mão de Obra	h	0,3000000	13,65	4,09			
						MO sem LS =>	2,50	LS =>	2,81	MO com LS =>	5,31
						Valor do BDI =>	1,66			Valor com BDI =>	9,08
						Quant. =>	75,3900000			Preço Total =>	684,54

<b>6.2.2</b>	<b>Código Banco</b>	<b>Descrição</b>	<b>Tipo</b>	<b>Und</b>	<b>Quant.</b>	<b>Valor Unit</b>	<b>Total</b>				
Composição	97113	SINAPI	APLICAÇÃO DE LONA PLÁSTICA PARA EXECUÇÃO DE PAVIMENTOS DE CONCRETO. AF_04/2022	PAVI - PAVIMENTAÇÃO	m²	1,0000000	2,90	2,90			
Composição	88309	SINAPI	PEDREIRO COM ENCARGOS COMPLEMENTARES	SEDI - SERVIÇOS DIVERSOS	H	0,0049100	29,19	0,14			
Auxiliar	88316	SINAPI	SERVENTE COM ENCARGOS COMPLEMENTARES	SEDI - SERVIÇOS DIVERSOS	H	0,0058900	23,52	0,13			
Insumo	00042408	SINAPI	LONA PLASTICA EXTRA FORTE PRETA, E = 200 MICRA	Material	m²	1,1280000	2,34	2,63			
						MO sem LS =>	0,08	LS =>	0,10	MO com LS =>	0,18
						Valor do BDI =>	0,65			Valor com BDI =>	3,55
						Quant. =>	75,3900000			Preço Total =>	267,63

<b>6.2.3</b>	<b>Código Banco</b>	<b>Descrição</b>	<b>Tipo</b>	<b>Und</b>	<b>Quant.</b>	<b>Valor Unit</b>	<b>Total</b>				
Composição	DPEMA-0009	Próprio	JUNTA DE DILATAÇÃO PLÁSTICA PARA PISOS DE CONCRETO, 27MM X 3MM, ASSENTADA COM ARGAMASSA, TRAÇO 1:3, PREPARO MECANICO EM BETONEIRA	PISO - PISOS	m	1,0000000	9,37	9,37			
Composição	87298	SINAPI	ARGAMASSA TRAÇO 1:3 (EM VOLUME DE CIMENTO E AREIA MÉDIA ÚMIDA) PARA CONTRAPISO, PREPARO MECÂNICO COM BETONEIRA 400 L. AF_08/2019	SEDI - SERVIÇOS DIVERSOS	m³	0,0040000	715,14	2,86			
Composição	88309	SINAPI	PEDREIRO COM ENCARGOS COMPLEMENTARES	SEDI - SERVIÇOS DIVERSOS	H	0,0834000	29,19	2,43			
Auxiliar	88316	SINAPI	SERVENTE COM ENCARGOS COMPLEMENTARES	SEDI - SERVIÇOS DIVERSOS	H	0,0834000	23,52	1,96			
Insumo	1274	ORSE	Junta de dilatação plástica para pisos, 27mm x 3mm	Material	m	1,0500000	2,02	2,12			
						MO sem LS =>	1,52	LS =>	1,71	MO com LS =>	3,23
						Valor do BDI =>	2,10			Valor com BDI =>	11,47
						Quant. =>	55,0000000			Preço Total =>	630,85



6.2.4	Código Banco	Descrição	Tipo	Und	Quant.	Valor Unit	Total		
Composição	11475 ORSE	Espaçador de aço, tipo caranguejo, em aço CA - 50 Ø 6,3mm, para Telas Soldadas	Armaduras Convencionais	un	1,0000000	1,09	1,09		
Composição Auxiliar	10549 ORSE	Encargos Complementares - Servente	Provisórios	h	0,0068000	3,80	0,02		
Composição Auxiliar	10555 ORSE	Encargos Complementares - Armador	Provisórios	h	0,0068000	3,64	0,02		
Insumo	81 ORSE	Aço ca-50 6,3 a 12,5 mm	Material	kg	0,0850000	9,48	0,80		
Insumo	00000378/SIN	ORSE Armador (horista)	Mão de Obra	h	0,0068000	19,13	0,13		
Insumo	00006111/SIN	ORSE Servente de obras (horista)	Mão de Obra	h	0,0068000	13,65	0,09		
Insumo	00043132/SIN	ORSE Arame recozido 16 bwg, d = 1,65 mm (0,016 kg/m) ou 18 bwg, d = 1,25 mm (0,01 kg/m)	Material	kg	0,0017000	22,00	0,03		
				MO sem LS =>	0,10	LS =>	0,12	MO com LS =>	0,22
				Valor do BDI =>	0,24			Valor com BDI =>	1,33
					<b>Quant. =&gt;</b>	<b>377,0000000</b>	<b>Preço Total =&gt;</b>	<b>501,41</b>	

6.2.5	Código Banco	Descrição	Tipo	Und	Quant.	Valor Unit	Total		
Composição	94994 SINAPI	EXECUÇÃO DE PASSEIO (CALÇADA) OU PISO DE CONCRETO COM CONCRETO MOLDADO IN LOCO, FEITO EM OBRA, ACABAMENTO CONVENCIONAL, ESPESURA 8 CM, ARMADO. AF_08/2022	PISO - PISOS	m²	1,0000000	96,68	96,68		
Composição Auxiliar	88262 SINAPI	CARPINTEIRO DE FORMAS COM ENCARGOS COMPLEMENTARES	SEDI - SERVIÇOS DIVERSOS	H	0,1301000	28,83	3,75		
Composição Auxiliar	88309 SINAPI	PEDREIRO COM ENCARGOS COMPLEMENTARES	SEDI - SERVIÇOS DIVERSOS	H	0,1882000	29,19	5,49		
Composição Auxiliar	88316 SINAPI	SERVENTE COM ENCARGOS COMPLEMENTARES	SEDI - SERVIÇOS DIVERSOS	H	0,3183000	23,52	7,48		
Composição Auxiliar	94964 SINAPI	CONCRETO FCK = 20MPA, TRAÇO 1:2,7:3 (EM MASSA SECA DE CIMENTO/ AREIA MÉDIA/ BRITA 1) - PREPARO MECÂNICO COM BETONEIRA 400 L. AF_05/2021	FUES - FUNDAÇÕES E ESTRUTURAS	m³	0,0985000	499,64	49,21		
Insumo	00002692 SINAPI	DESMOLDANTE PROTETOR PARA FORMAS DE MADEIRA, DE BASE OLEOSA EMULSIONADA EM AGUA	Material	L	0,0017000	8,74	0,01		
Insumo	00004509 SINAPI	SARRAFO *2,5 X 10* CM EM PINUS, MISTA OU EQUIVALENTE DA REGIO - BRUTA	Material	M	0,2500000	5,66	1,41		
Insumo	00004517 SINAPI	SARRAFO *2,5 X 7,5* CM EM PINUS, MISTA OU EQUIVALENTE DA REGIO - BRUTA	Material	M	0,2000000	3,90	0,78		
Insumo	00005068 SINAPI	PREGO DE ACO POLIDO COM CABECA 17 X 21 (2 X 11)	Material	KG	0,0240000	19,63	0,47		
Insumo	00007156 SINAPI	TELA DE ACO SOLDADA NERVURADA, CA-60, Q-196, (3,11 KG/M2), DIAMETRO DO FIO = 5,0 MM, LARGURA = 2,45 M, ESPACAMENTO DA MALHA = 10 X 10 CM	Material	m²	1,0816000	25,97	28,08		
				MO sem LS =>	8,23	LS =>	9,27	MO com LS =>	17,50
				Valor do BDI =>	21,72			Valor com BDI =>	118,40
					<b>Quant. =&gt;</b>	<b>75,3900000</b>	<b>Preço Total =&gt;</b>	<b>8.926,17</b>	

6.3	PAVIMENTAÇÃO							15.329,87	
6.3.1	Código Banco	Descrição	Tipo	Und	Quant.	Valor Unit	Total		
Composição	11472 ORSE	Regularização manual e compactação com placa vibratória	Execução de Cortes e Aterros	m²	1,0000000	7,42	7,42		
Composição Auxiliar	10549 ORSE	Encargos Complementares - Servente	Provisórios	h	0,3000000	3,80	1,14		
Composição Auxiliar	11449 ORSE	Compactação manual com placa vibratória sem controle do grau de compactação	Aterros / Reaterros / Compactações	m³	0,1800000	12,18	2,19		
Insumo	00006111/SIN	ORSE Servente de obras (horista)	Mão de Obra	h	0,3000000	13,65	4,09		
				MO sem LS =>	2,50	LS =>	2,81	MO com LS =>	5,31
				Valor do BDI =>	1,66			Valor com BDI =>	9,08
					<b>Quant. =&gt;</b>	<b>136,5200000</b>	<b>Preço Total =&gt;</b>	<b>1.239,60</b>	

6.3.2	Código Banco	Descrição	Tipo	Und	Quant.	Valor Unit	Total		
Composição	2238 ORSE	Pavimentação c/ brita granítica n°1, espalhada, e = 5,0cm	Pavimentações Externas	m²	1,0000000	15,07	15,07		
Composição Auxiliar	10549 ORSE	Encargos Complementares - Servente	Provisórios	h	0,1250000	3,80	0,47		
Insumo	00000367/SIN	ORSE Areia grossa - posto jazida/fornecedor (retirado na jazida,sem transporte)	Material	m³	0,0600000	111,43	6,68		
Insumo	00004721/SIN	ORSE Pedra britada n. 1 (9,5 a 19 mm) posto pedreira/fornecedor,sem frete	Material	m³	0,0520000	119,72	6,22		
Insumo	00006111/SIN	ORSE Servente de obras (horista)	Mão de Obra	h	0,1250000	13,65	1,70		
				MO sem LS =>	0,80	LS =>	0,90	MO com LS =>	1,70
				Valor do BDI =>	3,38			Valor com BDI =>	18,45
					<b>Quant. =&gt;</b>	<b>70,0000000</b>	<b>Preço Total =&gt;</b>	<b>1.291,50</b>	

6.3.3	Código Banco	Descrição	Tipo	Und	Quant.	Valor Unit	Total
Composição	92397 SINAPI	EXECUÇÃO DE PAVIMENTO EM PISO INTERTRAVADO, COM BLOCO RETANGULAR COR NATURAL DE 20 X 10 CM, ESPESURA 6 CM. AF_10/2022	PAVI - PAVIMENTAÇÃO	m²	1,0000000	61,55	61,55
Composição Auxiliar	88260 SINAPI	CALCETEIRO COM ENCARGOS COMPLEMENTARES	SEDI - SERVIÇOS DIVERSOS	H	0,2015000	28,97	5,83
Composição Auxiliar	88316 SINAPI	SERVENTE COM ENCARGOS COMPLEMENTARES	SEDI - SERVIÇOS DIVERSOS	H	0,2015000	23,52	4,73
Composição Auxiliar	91277 SINAPI	PLACA VIBRATÓRIA REVERSÍVEL COM MOTOR 4 TEMPOS A GASOLINA, FORÇA CENTRIFUGA DE 25 KN (2500 KGF), POTÊNCIA 5,5 CV - CHP DIURNO. AF_08/2015	CHOR - CUSTOS HORÁRIOS DE MÁQUINAS E EQUIPAMENTOS	CHP	0,0041000	9,93	0,04
Composição Auxiliar	91278 SINAPI	PLACA VIBRATÓRIA REVERSÍVEL COM MOTOR 4 TEMPOS A GASOLINA, FORÇA CENTRIFUGA DE 25 KN (2500 KGF), POTÊNCIA 5,5 CV - CHI DIURNO. AF_08/2015	CHOR - CUSTOS HORÁRIOS DE MÁQUINAS E EQUIPAMENTOS	CHI	0,0967000	0,71	0,06
Composição Auxiliar	91283 SINAPI	CORTADORA DE PISO COM MOTOR 4 TEMPOS A GASOLINA, POTÊNCIA DE 13 HP, COM DISCO DE CORTE DIAMANTADO SEGMENTADO PARA CONCRETO, DIÂMETRO DE 350 MM, FURO DE 1" (14 X 1") - CHP DIURNO. AF_08/2015	CHOR - CUSTOS HORÁRIOS DE MÁQUINAS E EQUIPAMENTOS	CHP	0,0038000	10,81	0,04
Composição Auxiliar	91285 SINAPI	CORTADORA DE PISO COM MOTOR 4 TEMPOS A GASOLINA, POTÊNCIA DE 13 HP, COM DISCO DE CORTE DIAMANTADO SEGMENTADO PARA CONCRETO, DIÂMETRO DE 350 MM, FURO DE 1" (14 X 1") - CHI DIURNO. AF_08/2015	CHOR - CUSTOS HORÁRIOS DE MÁQUINAS E EQUIPAMENTOS	CHI	0,0970000	1,10	0,10
Insumo	00000370 SINAPI	AREIA MÉDIA - POSTO JAZIDA/FORNECEDOR (RETIRADO NA JAZIDA, SEM TRANSPORTE)	Material	m³	0,0568000	90,00	5,11
Insumo	00004741 SINAPI	PÓ DE PEDRA (POSTO PEDREIRA/FORNECEDOR, SEM FRETE)	Material	m³	0,0098000	87,72	0,85
Insumo	00036155 SINAPI	BLOQUETE/PISO INTERTRAVADO DE CONCRETO - MODELO ONDA/16 FACES/RETANGULAR/TIJOLINHO/PAVER/HOLANDES/PARELELEPIPEDO, *20 X 10* CM, E = 6 CM, RESISTENCIA DE 35 MPA, COR NATURAL	Material	m²	1,0041000	44,61	44,79



MO sem LS => 3,33 LS => 3,76 MO com LS => 7,09  
Valor do BDI => 13,83 Valor com BDI => 75,38  
Quant. => 169,7900000 Preço Total => 12.798,77

6.4		BASE RESERVATÓRIO INFERIOR					597,32		
6.4.1	Código Banco	Descrição	Tipo	Und	Quant.	Valor Unit	Total		
Composição	11447 ORSE	Compactação manual com compactador a percussão sapinho, sem controle do grau de compactação	Execução de Cortes e Aterros	m³	1,0000000	14,48	14,48		
Composição Auxiliar	10549 ORSE	Encargos Complementares - Servente	Provisórios	h	0,6250000	3,80	2,37		
Insumo	2459 ORSE	Caminhão tanque 6000 l (m. benz - ATEGO 1418/42 - 136,0 hp ou equivalente)	Equipamento	h	0,0500000	69,19	3,45		
Insumo	2462 ORSE	Aluguel de compactador pneumático (dynapac - lc 71 gasolina - 2,5 hp)	Equipamento	h	0,0500000	2,78	0,13		
Insumo	00006111/SIN	ORSE Servente de obras (horista)	Mão de Obra	h	0,6250000	13,65	8,53		
				MO sem LS =>	4,01	LS =>	4,52	MO com LS =>	8,53
				Valor do BDI =>	3,25			Valor com BDI =>	17,73
				Quant. =>	0,4000000	Preço Total =>	7,09		

6.4.2	Código Banco	Descrição	Tipo	Und	Quant.	Valor Unit	Total		
Composição	97113 SINAPI	APLICAÇÃO DE LONA PLÁSTICA PARA EXECUÇÃO DE PAVIMENTOS DE CONCRETO. AF 04/2022	PAVI - PAVIMENTAÇÃO	m²	1,0000000	2,90	2,90		
Composição Auxiliar	88309 SINAPI	PEDREIRO COM ENCARGOS COMPLEMENTARES	SEDI - SERVIÇOS DIVERSOS	H	0,0049100	29,19	0,14		
Composição Auxiliar	88316 SINAPI	SERVENTE COM ENCARGOS COMPLEMENTARES	SEDI - SERVIÇOS DIVERSOS	H	0,0058900	23,52	0,13		
Insumo	00042408 SINAPI	LONA PLASTICA EXTRA FORTE PRETA, E = 200 MICRA	Material	m²	1,1280000	2,34	2,63		
				MO sem LS =>	0,08	LS =>	0,10	MO com LS =>	0,18
				Valor do BDI =>	0,65			Valor com BDI =>	3,55
				Quant. =>	4,8400000	Preço Total =>	17,18		

6.4.3	Código Banco	Descrição	Tipo	Und	Quant.	Valor Unit	Total		
Composição	94994 SINAPI	EXECUÇÃO DE PASSEIO (CALÇADA) OU PISO DE CONCRETO COM CONCRETO MOLDADO IN LOCO, FEITO EM OBRA, ACABAMENTO CONVENCIONAL, ESPESURA 8 CM, ARMADO. AF_08/2022	PISO - PISOS	m²	1,0000000	96,68	96,68		
Composição Auxiliar	88262 SINAPI	CARPINTEIRO DE FORMAS COM ENCARGOS COMPLEMENTARES	SEDI - SERVIÇOS DIVERSOS	H	0,1301000	28,83	3,75		
Composição Auxiliar	88309 SINAPI	PEDREIRO COM ENCARGOS COMPLEMENTARES	SEDI - SERVIÇOS DIVERSOS	H	0,1882000	29,19	5,49		
Composição Auxiliar	88316 SINAPI	SERVENTE COM ENCARGOS COMPLEMENTARES	SEDI - SERVIÇOS DIVERSOS	H	0,3183000	23,52	7,48		
Composição Auxiliar	94964 SINAPI	CONCRETO FCK = 20MPA, TRAÇO 1:2,7:3 (EM MASSA SECA DE CIMENTO/ AREIA MÉDIA/ BRITA 1) - PREPARO MECÂNICO COM BETONEIRA 400 L. AF 05/2021	FUES - FUNDAÇÕES E ESTRUTURAS	m³	0,0985000	499,64	49,21		
Insumo	00002692 SINAPI	DESMOLDANTE PROTETOR PARA FORMAS DE MADEIRA, DE BASE OLEOSA EMULSIONADA EM AGUA	Material	L	0,0017000	8,74	0,01		
Insumo	00004509 SINAPI	SARRAFO *2,5 X 10* CM EM PINUS, MISTA OU EQUIVALENTE DA REGIAO - BRUTA	Material	M	0,2500000	5,66	1,41		
Insumo	00004517 SINAPI	SARRAFO *2,5 X 7,5* CM EM PINUS, MISTA OU EQUIVALENTE DA REGIAO - BRUTA	Material	M	0,2000000	3,90	0,78		
Insumo	00005068 SINAPI	PREGO DE AÇO POLIDO COM CABECA 17 X 21 (2 X 11)	Material	KG	0,0240000	19,63	0,47		
Insumo	00007156 SINAPI	TELA DE AÇO SOLDADA NERVURADA, CA-60, Q-196, (3,11 KG/M2), DIAMETRO DO FIO = 5,0 MM, LARGURA = 2,45 M, ESPACAMENTO DA MALHA = 10 X 10 CM	Material	m²	1,0816000	25,97	28,08		
				MO sem LS =>	8,23	LS =>	9,27	MO com LS =>	17,50
				Valor do BDI =>	21,72			Valor com BDI =>	118,40
				Quant. =>	4,8400000	Preço Total =>	573,05		

7		COBERTURA					6.805,69		
7.1	Código Banco	Descrição	Tipo	Und	Quant.	Valor Unit	Total		
Composição	74064/001 SINAPI	FUNDO ANTICORROSIVO A BASE DE OXIDO DE FERRO (ZARCAO), DUAS DEMAO S - CALHAS	PINT - PINTURAS	m²	1,0000000	28,89	28,89		
Composição Auxiliar	88310 SINAPI	PINTOR COM ENCARGOS COMPLEMENTARES	SEDI - SERVIÇOS DIVERSOS	H	0,4000000	31,64	12,65		
Composição Auxiliar	88316 SINAPI	SERVENTE COM ENCARGOS COMPLEMENTARES	SEDI - SERVIÇOS DIVERSOS	H	0,3000000	23,52	7,05		
Insumo	00007307 SINAPI	FUNDO ANTICORROSIVO PARA METAIS FERROSOS (ZARCAO)	Material	L	0,2400000	38,33	9,19		
				MO sem LS =>	6,11	LS =>	6,89	MO com LS =>	13,00
				Valor do BDI =>	6,49			Valor com BDI =>	35,38
				Quant. =>	18,0000000	Preço Total =>	636,84		

7.2	Código Banco	Descrição	Tipo	Und	Quant.	Valor Unit	Total		
Composição	100742 SINAPI	PINTURA COM TINTA ALQUÍDICA DE ACABAMENTO (ESMALTE SINTÉTICO ACETINADO) APLICADA A ROLO OU PINCEL SOBRE SUPERFÍCIES METÁLICAS (EXCETO PERFIL) EXECUTADO EM OBRA (POR DEMÃO). AF 01/2020	PINT - PINTURAS	m²	1,0000000	26,39	26,39		
Composição Auxiliar	88310 SINAPI	PINTOR COM ENCARGOS COMPLEMENTARES	SEDI - SERVIÇOS DIVERSOS	H	0,6779000	31,64	21,44		
Insumo	00005318 SINAPI	DILUENTE AGUARRAS	Material	L	0,0127000	22,15	0,28		
Insumo	00007311 SINAPI	TINTA ESMALTE SINTETICO PREMIUM ACETINADO	Material	L	0,1274000	36,71	4,67		
				MO sem LS =>	6,79	LS =>	7,66	MO com LS =>	14,45
				Valor do BDI =>	5,92			Valor com BDI =>	32,31
				Quant. =>	7,4900000	Preço Total =>	242,00		

7.3	Código Banco	Descrição	Tipo	Und	Quant.	Valor Unit	Total
Composição	DPEMA-0044 Próprio	TOLDO EM POLICARBONATO 6MM A 8MMM C/ ESTRUTURA METÁLICA EM AÇO GALVANIZADO ¼" - INCLUSO PROTEÇÃO ANTICORROSIVA E PINTURA ESMALTE SINTÉTICO	COBE - COBERTURA	m²	1,0000000	604,30	604,30
Composição Auxiliar	88316 SINAPI	SERVENTE COM ENCARGOS COMPLEMENTARES	SEDI - SERVIÇOS DIVERSOS	H	0,1350000	23,52	3,17
Composição Auxiliar	88317 SINAPI	SOLDADOR COM ENCARGOS COMPLEMENTARES	SEDI - SERVIÇOS DIVERSOS	H	0,8000000	29,93	23,94
Composição Auxiliar	2306 ORSE	Pintura de acabamento com aplicação de 02 demãos de esmalte sintético sobre superfícies metálicas - R1	Esmalte Sintético / Óleo	m²	0,3500000	21,02	7,35



Composição Auxiliar	74064/001	SINAPI	FUNDO ANTICORROSIVO A BASE DE OXIDO DE FERRO (ZARCAO), DUAS DEMAOS	PINT - PINTURAS	m²	0,3500000	28,89	10,11		
Insumo	14084	ORSE	Perfil de acabamento em policarbonato para policarbonato de 4 a 6mm na cor cristal	Material	m	0,9500000	6,93	6,58		
Insumo	14085	ORSE	Emenda rápida para policarbonato de 4 a 6mm, diversas cores	Material	m	1,0800000	16,20	17,49		
Insumo	00040547	SINAPI	PARAFUSO ZINCADO, AUTOBROCANTE, FLANGEADO, 4,2 MM X 19 MM	Material	CENTO	0,0300000	28,91	0,86		
Insumo	00021009	SINAPI	TUBO ACO GALVANIZADO COM COSTURA, CLASSE LEVE, DN 20 MM ( 3/4"), E = 2,25 MM, *1,3* KG/M (NBR 5580)	Material	M	5,5000000	25,33	139,31		
Insumo	13513	ORSE	Chapa em policarbonato, cor fumê, 8mm	Material	m²	1,0500000	371,18	389,73		
Insumo	00010998	SINAPI	ELETRODO REVESTIDO AWS - E-6010, DIAMETRO IGUAL A 4,00 MM	Material	KG	0,2500000	23,06	5,76		
					MO sem LS =>	12,42	LS =>	14,00	MO com LS =>	26,42
					Valor do BDI =>	135,78			Valor com BDI =>	740,08
					<b>Quant. =&gt;</b>	<b>7,3500000</b>	<b>Preço Total =&gt;</b>	<b>5.439,58</b>		

<b>7.4</b>	<b>Código Banco</b>	<b>Descrição</b>	<b>Tipo</b>	<b>Und</b>	<b>Quant.</b>	<b>Valor Unit</b>	<b>Total</b>			
Composição	100617	SBC	VEDAÇÃO DE CALHAS E RUFOS COM SILICONE	COBERTURAS	M	1,0000000	64,48	64,48		
Insumo	010140	SBC	SILICONE REPELENTE AGUA SUVINIL 5L	Material	UN	0,1600000	321,43	51,42		
Insumo	099034	SBC	AJUDANTE DE BOMBEIRO OU ENCANADOR	Mão de Obra	H	0,3900000	13,72	5,35		
Insumo	099200	SBC	BOMBEIRO OU ENCANADOR	Mão de Obra	H	0,3900000	19,78	7,71		
					MO sem LS =>	6,14	LS =>	6,92	MO com LS =>	13,06
					Valor do BDI =>	14,48			Valor com BDI =>	78,96
					<b>Quant. =&gt;</b>	<b>5,6000000</b>	<b>Preço Total =&gt;</b>	<b>442,17</b>		

<b>7.5</b>	<b>Código Banco</b>	<b>Descrição</b>	<b>Tipo</b>	<b>Und</b>	<b>Quant.</b>	<b>Valor Unit</b>	<b>Total</b>			
Composição	12842	ORSE	Manta aluminizada 1 face para subcobertura, e = *1* mm	Complementos	m²	1,0000000	16,30	16,30		
Composição Auxiliar	10549	ORSE	Encargos Complementares - Servente	Provisórios	h	0,2000000	3,80	0,76		
Composição Auxiliar	10551	ORSE	Encargos Complementares - Carpinteiro	Provisórios	h	0,2000000	3,71	0,74		
Insumo	00001213/SIN	ORSE	Carpinteiro de formas (horista)	Mão de Obra	h	0,2000000	19,13	3,82		
Insumo	00006111/SIN	ORSE	Servente de obras (horista)	Mão de Obra	h	0,2000000	13,65	2,73		
Insumo	00039696/SIN	ORSE	Manta aluminizada 1 face para subcobertura, e = *1* mm	Material	m²	1,1000000	6,43	7,07		
Insumo	00042529/SIN	ORSE	Fita adesiva aluminizada, para instalacao de mantas de subcobertura, l = *5*cm	Material	m	0,8800000	1,35	1,18		
					MO sem LS =>	3,08	LS =>	3,47	MO com LS =>	6,55
					Valor do BDI =>	3,66			Valor com BDI =>	19,96
					<b>Quant. =&gt;</b>	<b>2,2600000</b>	<b>Preço Total =&gt;</b>	<b>45,10</b>		

<b>8</b>	<b>ESQUADRIAS METÁLICAS</b>							<b>19.890,27</b>		
<b>8.1</b>	<b>Código Banco</b>	<b>Descrição</b>	<b>Tipo</b>	<b>Und</b>	<b>Quant.</b>	<b>Valor Unit</b>	<b>Total</b>			
Composição	9035	ORSE	Gradil Nylofor 3D, malha 20x5cm, Ø 5mm 250x243 cm, pintura branca, verde e preta, Belgo ou similar, inclusive postes (secção 60x40mm e h=3,20m) e acessórios	Alambrados e Gradis	m²	1,0000000	398,74	398,74		
Composição Auxiliar	10549	ORSE	Encargos Complementares - Servente	Provisórios	h	1,0000000	3,80	3,80		
Composição Auxiliar	10550	ORSE	Encargos Complementares - Pedreiro	Provisórios	h	1,0000000	3,67	3,67		
Insumo	9327	ORSE	Gradil Nylofor 3D, malha 20x5cm, Ø 5mm 250x243 cm, pintura branca, verde e preta, Belgo ou similar, inclusive postes (secção 60x40mm e h=3,20m) e acessórios	Material	pç	0,1646000	2.178,00	358,49		
Insumo	00004750/SIN	ORSE	Pedreiro (horista)	Mão de Obra	h	1,0000000	19,13	19,13		
Insumo	00006111/SIN	ORSE	Servente de obras (horista)	Mão de Obra	h	1,0000000	13,65	13,65		
					MO sem LS =>	15,41	LS =>	17,37	MO com LS =>	32,78
					Valor do BDI =>	89,59			Valor com BDI =>	488,33
					<b>Quant. =&gt;</b>	<b>3,6500000</b>	<b>Preço Total =&gt;</b>	<b>1.782,40</b>		

<b>8.2</b>	<b>Código Banco</b>	<b>Descrição</b>	<b>Tipo</b>	<b>Und</b>	<b>Quant.</b>	<b>Valor Unit</b>	<b>Total</b>			
Composição	10812	ORSE	Gradil Nylofor3D, malha 20x5cm, Ø 5mm 250x203 cm, Belgo ou similar, inclusivepostes (secção 60x40mm e h=2,60m) e acessórios	Alambrados e Gradis	m²	1,0000000	376,31	376,31		
Composição Auxiliar	10549	ORSE	Encargos Complementares - Servente	Provisórios	h	1,0000000	3,80	3,80		
Composição Auxiliar	10550	ORSE	Encargos Complementares - Pedreiro	Provisórios	h	1,0000000	3,67	3,67		
Insumo	11707	ORSE	Gradil Nylofor3D, malha 20x5cm, Ø 5mm 250x203 cm, Belgo ou similar	Material	pç	0,1970000	1.160,00	228,52		
Insumo	11708	ORSE	Poste de gradil Nylofor 3D, h=2,60m, secção de 40x60mm, Belgo ou similar	Material	pç	0,2463000	356,00	87,68		
Insumo	12678	ORSE	Fixador poliamida 40 x 60mm, para poste Nylofor, Belgo ou similar	Material	pç	1,5000000	11,72	17,58		
Insumo	12679	ORSE	Tampa para poste Nylofor 60 x 40mm, Belgo ou similar	Material	pç	0,2463000	9,29	2,28		
Insumo	00004750/SIN	ORSE	Pedreiro (horista)	Mão de Obra	h	1,0000000	19,13	19,13		
Insumo	00006111/SIN	ORSE	Servente de obras (horista)	Mão de Obra	h	1,0000000	13,65	13,65		
					MO sem LS =>	15,41	LS =>	17,37	MO com LS =>	32,78
					Valor do BDI =>	84,55			Valor com BDI =>	460,86
					<b>Quant. =&gt;</b>	<b>28,5000000</b>	<b>Preço Total =&gt;</b>	<b>13.134,51</b>		

<b>8.3</b>	<b>Código Banco</b>	<b>Descrição</b>	<b>Tipo</b>	<b>Und</b>	<b>Quant.</b>	<b>Valor Unit</b>	<b>Total</b>			
Composição	1861	ORSE	Fornecimento de cadeado 40mm	Ferragens	un	1,0000000	25,40	25,40		
Insumo	425	ORSE	Cadeado 40mm, Papaiz ou similar	Material	un	1,0000000	25,40	25,40		
					MO sem LS =>	0,00	LS =>	0,00	MO com LS =>	0,00
					Valor do BDI =>	5,70			Valor com BDI =>	31,10



Quant. => 4,0000000 Preço Total => 124,40

8.4	Código Banco	Descrição	Tipo	Und	Quant.	Valor Unit	Total		
Composição	DPEMA-0045	Próprio	PORTÃO (2,5X1M) COM GRADIL NYLOFOR EM QUADRO DE POSTE NYLOFOR 60X40MM, BRANCO, APARAFUSADO COM KIT FIXADOR POLIAMIDA. ESTRUTURA FIXADA COM 3 PEÇAS DE GONZO 3/4" GALVANIZADO COM ABA ALONGADA. INCLUSIVE FERROLHO. FORNECIMENTO E INSTALAÇÃO.	ESQV - ESQUADRIAS/FERRAGENS/VIDROS	UN	1,0000000	1.979,66	1.979,66	
Composição Auxiliar	88316	SINAPI	SERVENTE COM ENCARGOS COMPLEMENTARES	SEDI - SERVIÇOS DIVERSOS	H	0,2500000	23,52	5,88	
Composição Auxiliar	88309	SINAPI	PEDREIRO COM ENCARGOS COMPLEMENTARES	SEDI - SERVIÇOS DIVERSOS	H	0,2500000	29,19	7,29	
Composição Auxiliar	88315	SINAPI	SERRALHEIRO COM ENCARGOS COMPLEMENTARES	SEDI - SERVIÇOS DIVERSOS	H	5,0000000	28,97	144,85	
Insumo	11708	ORSE	Poste de gradil Nylofor 3D, h=2,60m, seção de 40x60mm, Belgo ou similar	Material	pç	3,0000000	356,00	1.068,00	
Insumo	11707	ORSE	Gradil Nylofor3D, malha 20x5cm, Ø 5mm 250x203 cm, Belgo ou similar	Material	pç	0,5000000	1.160,00	580,00	
Insumo	013843	SBC	DOBRADICA GONZO COM ABA 3/4" VONDER	Material	UN	3,0000000	11,00	33,00	
Insumo	12678	ORSE	Fixador poliamida 40 x 60mm, para poste Nylofor, Belgo ou similar	Material	pç	12,0000000	11,72	140,64	
				MO sem LS =>	51,87	LS =>	58,44	MO com LS =>	110,31
				Valor do BDI =>	444,82			Valor com BDI =>	2.424,48
						Quant. =>	2,0000000	Preço Total =>	4.848,96

9	INSTALAÇÕES ELÉTRICAS, LÓGICAS E SPDA							28.818,78	
9.1	PADRÃO DE ENTRADA, ALIMENTAÇÃO, INFRA ELÉTRICA E LÓGICA							10.478,54	
9.1.1	Código Banco	Descrição	Tipo	Und	Quant.	Valor Unit	Total		
Composição	DPEMA-0011	Próprio	PADRÃO DE ENTRADA DE ENERGIA TRIFÁSICO, INSTALADO EM MURO, COM FORNECIMENTO E INSTALAÇÃO DE QUADRO DE MEDIÇÃO TRIFÁSICO, INCLUSO ATERRAMENTO, DISJUNTOR 63A E PONTALETE EM AÇO GALVANIZADO, 2" COM OLHAL- PADRÃO NÚCLEO BÁSICO DPE/MA	INEL - INSTALAÇÃO ELÉTRICA/ELETRIFICAÇÃO E ILUMINAÇÃO EXTERNA	UN	1,0000000	1.650,85	1.650,85	
Composição Auxiliar	88264	SINAPI	ELETRICISTA COM ENCARGOS COMPLEMENTARES	SEDI - SERVIÇOS DIVERSOS	H	8,0000000	29,56	236,48	
Composição Auxiliar	88247	SINAPI	AUXILIAR DE ELETRICISTA COM ENCARGOS COMPLEMENTARES	SEDI - SERVIÇOS DIVERSOS	H	8,0000000	24,74	197,92	
Insumo	208	ORSE	Arruela de alumínio p/eletroduto d=1 "	Material	un	1,0000000	1,25	1,25	
Insumo	313	ORSE	Bucha alumínio p/eletroduto d=1 "	Material	un	1,0000000	1,65	1,65	
Insumo	4895	ORSE	Eletroduto condutele pvc rígido, d= 1"	Material	m	1,5000000	59,89	89,83	
Insumo	2994	ORSE	Cabo cobre flexível, isolado, 2,5mm2 - 450/750V / 70°	Material	m	2,5000000	2,20	5,50	
Insumo	11848	ORSE	Conector cabo-haste em bronze natural para 2 cabos cobre de 16mm² a 70mm² com grampo "U" e porcas de aço galv. Ref.TEL-583 ou similar	Material	un	1,0000000	4,72	4,72	
Insumo	00003379	SINAPI	HASTE DE ATERRAMENTO EM AÇO COM 3,00 M DE COMPRIMENTO E DN = 5/8", REVESTIDA COM BAIXA CAMADA DE COBRE, SEM CONECTOR	Material	UN	1,0000000	69,03	69,03	
Insumo	9722	ORSE	Corpo da caixa de inspeção em PVC p/aterramento d=300mm, redonda, h=300mm, ref: TEL-552 ou similar (SPDA)	Material	un	1,0000000	32,78	32,78	
Insumo	210	ORSE	Arruela de alumínio p/eletroduto d=1 1/2"	Material	un	2,0000000	1,95	3,90	
Insumo	315	ORSE	Bucha alumínio p/eletroduto d=1 1/2"	Material	un	2,0000000	2,65	5,30	
Insumo	875	ORSE	Eletroduto pvc roscável, d=1 1/2"	Material	m	3,5000000	9,39	32,86	
Insumo		ORSE	Curva 180 graus, de pvc rígido roscavel, de 1 1/2", para eletroduto	Material	un	1,0000000	5,75	5,75	
Insumo		ORSE	Curva 90° eletroduto pvc roscável, d=1 1/2"	Material	un	2,0000000	3,14	6,28	
Insumo	DPEMA-0017	Próprio	PONTALETE EM AÇO GALVANIZADO 2", 6M	Material	UN	1,0000000	525,58	525,58	
Insumo	00073837	ORSE	Cabeçote de alumínio de 1 1/2"	Material	Un	1,0000000	7,99	7,99	
Insumo	2649	ORSE	Porca olhal, aço carbono, 16 mm	Material	un	1,0000000	10,80	10,80	
Insumo	3301	ORSE	Caixa de Medição trifásica CP rede	Material	un	1,0000000	341,15	341,15	
Insumo	00034714	SINAPI	DISJUNTOR TERMOMAGNETICO PARA TRILHO DIN (IEC), TRIPOLAR, 63 A	Material	UN	1,0000000	72,08	72,08	
				MO sem LS =>	139,03	LS =>	156,65	MO com LS =>	295,68
				Valor do BDI =>	370,94			Valor com BDI =>	2.021,79
						Quant. =>	1,0000000	Preço Total =>	2.021,79

9.1.2	Código Banco	Descrição	Tipo	Und	Quant.	Valor Unit	Total		
Composição	93358	SINAPI	ESCAVAÇÃO MANUAL DE VALA. AF_09/2024	MOVT - MOVIMENTO DE TERRA	m³	1,0000000	93,03	93,03	
Composição Auxiliar	88316	SINAPI	SERVENTE COM ENCARGOS COMPLEMENTARES	SEDI - SERVIÇOS DIVERSOS	H	3,9557667	23,52	93,03	
				MO sem LS =>	27,82	LS =>	31,35	MO com LS =>	59,17
				Valor do BDI =>	20,90			Valor com BDI =>	113,93
						Quant. =>	1,5000000	Preço Total =>	170,89

9.1.3	Código Banco	Descrição	Tipo	Und	Quant.	Valor Unit	Total		
Composição	96995	SINAPI	REATERRO MANUAL APILOADO COM SOQUETE. AF_10/2017	MOVT - MOVIMENTO DE TERRA	m³	1,0000000	56,41	56,41	
Composição Auxiliar	88316	SINAPI	SERVENTE COM ENCARGOS COMPLEMENTARES	SEDI - SERVIÇOS DIVERSOS	H	2,3986000	23,52	56,41	
				MO sem LS =>	16,87	LS =>	19,01	MO com LS =>	35,88
				Valor do BDI =>	12,67			Valor com BDI =>	69,08
						Quant. =>	0,9000000	Preço Total =>	62,17

9.1.4	Código Banco	Descrição	Tipo	Und	Quant.	Valor Unit	Total	
Composição	83421	SINAPI	CABO DE COBRE ISOLAMENTO TERMOPLASTICO 0,6/1KV 16MM2 ANTI-CHAMA - FORNECIMENTO E INSTALACAO	INEL - INSTALAÇÃO ELÉTRICA/ELETRIFICAÇÃO E	M	1,0000000	21,98	21,98
Composição Auxiliar	88247	SINAPI	AUXILIAR DE ELETRICISTA COM ENCARGOS COMPLEMENTARES	SEDI - SERVIÇOS DIVERSOS	H	0,0900000	24,74	2,22
Composição Auxiliar	88264	SINAPI	ELETRICISTA COM ENCARGOS COMPLEMENTARES	SEDI - SERVIÇOS DIVERSOS	H	0,0900000	29,56	2,66



Insumo	00000995	SINAPI	CABO DE COBRE, FLEXIVEL, CLASSE 4 OU 5, ISOLACAO EM PVC/A, ANTICHAMA BWF-B, COBERTURA PVC-ST1, ANTICHAMA BWF-B, 1 CONDUTOR, 0,6/1 KV, SECAO NOMINAL 16 MM2	Material	M	1,0000000	17,10	17,10		
				MO sem LS =>		1,56	LS =>	1,76	MO com LS =>	3,32
				Valor do BDI =>		4,93			Valor com BDI =>	26,91
							<b>Quant. =&gt;</b>	<b>200,0000000</b>	<b>Preço Total =&gt;</b>	<b>5.382,00</b>

9.1.5	Código Banco	Descrição	Tipo	Und	Quant.	Valor Unit	Total			
Composição	354	ORSE	Eletroduto de pvc rígido roscável, diâm = 32mm (1")	Interligações até Quadro Geral - Eletrodutos e Conexões	m	1,0000000	15,57	15,57		
Composição Auxiliar	10549	ORSE	Encargos Complementares - Servente	Provisórios	h	0,2200000	3,80	0,83		
Composição Auxiliar	10552	ORSE	Encargos Complementares - Eletricista	Provisórios	h	0,2200000	3,66	0,80		
Insumo	00002436/SIN	ORSE	Eletricista (horista)	Mão de Obra	h	0,2200000	19,13	4,20		
Insumo	00002685/SIN	ORSE	Eletroduto de pvc rígido roscavel de 1", sem luva	Material	m	1,0500000	6,42	6,74		
Insumo	00006111/SIN	ORSE	Servente de obras (horista)	Mão de Obra	h	0,2200000	13,65	3,00		
				MO sem LS =>		3,39	LS =>	3,81	MO com LS =>	7,20
				Valor do BDI =>		4,39			Valor com BDI =>	19,06
							<b>Quant. =&gt;</b>	<b>30,0000000</b>	<b>Preço Total =&gt;</b>	<b>571,80</b>

9.1.6	Código Banco	Descrição	Tipo	Und	Quant.	Valor Unit	Total			
Composição	355	ORSE	Eletroduto de pvc rígido roscável, diâm = 40mm (1 1/4")	Interligações até Quadro Geral - Eletrodutos e Conexões	m	1,0000000	19,41	19,41		
Composição Auxiliar	10549	ORSE	Encargos Complementares - Servente	Provisórios	h	0,2600000	3,80	0,98		
Composição Auxiliar	10552	ORSE	Encargos Complementares - Eletricista	Provisórios	h	0,2600000	3,66	0,95		
Insumo	00002436/SIN	ORSE	Eletricista (horista)	Mão de Obra	h	0,2600000	19,13	4,97		
Insumo	00002684/SIN	ORSE	Eletroduto de pvc rígido roscavel de 1 1/4", sem luva	Material	m	1,0500000	8,55	8,97		
Insumo	00006111/SIN	ORSE	Servente de obras (horista)	Mão de Obra	h	0,2600000	13,65	3,54		
				MO sem LS =>		4,00	LS =>	4,51	MO com LS =>	8,51
				Valor do BDI =>		4,36			Valor com BDI =>	23,77
							<b>Quant. =&gt;</b>	<b>30,0000000</b>	<b>Preço Total =&gt;</b>	<b>713,10</b>

9.1.7	Código Banco	Descrição	Tipo	Und	Quant.	Valor Unit	Total			
Composição	356	ORSE	Eletroduto de pvc rígido roscável, diâm = 50mm (1 1/2")	Interligações até Quadro Geral - Eletrodutos e Conexões	m	1,0000000	21,90	21,90		
Composição Auxiliar	10549	ORSE	Encargos Complementares - Servente	Provisórios	h	0,3000000	3,80	1,14		
Composição Auxiliar	10552	ORSE	Encargos Complementares - Eletricista	Provisórios	h	0,3000000	3,66	1,09		
Insumo	00002436/SIN	ORSE	Eletricista (horista)	Mão de Obra	h	0,3000000	19,13	5,73		
Insumo	00002680/SIN	ORSE	Eletroduto de pvc rígido roscavel de 1 1/2", sem luva	Material	m	1,0500000	9,39	9,85		
Insumo	00006111/SIN	ORSE	Servente de obras (horista)	Mão de Obra	h	0,3000000	13,65	4,09		
				MO sem LS =>		4,62	LS =>	5,20	MO com LS =>	9,82
				Valor do BDI =>		4,92			Valor com BDI =>	26,82
							<b>Quant. =&gt;</b>	<b>3,0000000</b>	<b>Preço Total =&gt;</b>	<b>80,46</b>

9.1.8	Código Banco	Descrição	Tipo	Und	Quant.	Valor Unit	Total			
Composição	363	ORSE	Curva para eletroduto de pvc rígido roscável, diâm = 32mm (1")	Interligações até Quadro Geral - Eletrodutos e Conexões	un	1,0000000	7,51	7,51		
Composição Auxiliar	10549	ORSE	Encargos Complementares - Servente	Provisórios	h	0,1300000	3,80	0,49		
Composição Auxiliar	10552	ORSE	Encargos Complementares - Eletricista	Provisórios	h	0,1300000	3,66	0,47		
Insumo	00001884/SIN	ORSE	Curva 90 graus, longa, de pvc rígido roscavel, de 1", para eletroduto	Material	un	1,0000000	2,30	2,30		
Insumo	00002436/SIN	ORSE	Eletricista (horista)	Mão de Obra	h	0,1300000	19,13	2,48		
Insumo	00006111/SIN	ORSE	Servente de obras (horista)	Mão de Obra	h	0,1300000	13,65	1,77		
				MO sem LS =>		2,00	LS =>	2,25	MO com LS =>	4,25
				Valor do BDI =>		1,68			Valor com BDI =>	9,19
							<b>Quant. =&gt;</b>	<b>4,0000000</b>	<b>Preço Total =&gt;</b>	<b>36,76</b>

9.1.9	Código Banco	Descrição	Tipo	Und	Quant.	Valor Unit	Total			
Composição	364	ORSE	Curva para eletroduto de pvc rígido roscável, diâm = 40mm (1 1/4")	Interligações até Quadro Geral - Eletrodutos e Conexões	un	1,0000000	10,63	10,63		
Composição Auxiliar	10549	ORSE	Encargos Complementares - Servente	Provisórios	h	0,2000000	3,80	0,76		
Composição Auxiliar	10552	ORSE	Encargos Complementares - Eletricista	Provisórios	h	0,2000000	3,66	0,73		
Insumo	00001874/SIN	ORSE	Curva 90 graus, longa, de pvc rígido roscavel, de 1 1/4", para eletroduto	Material	un	1,0000000	2,59	2,59		
Insumo	00002436/SIN	ORSE	Eletricista (horista)	Mão de Obra	h	0,2000000	19,13	3,82		
Insumo	00006111/SIN	ORSE	Servente de obras (horista)	Mão de Obra	h	0,2000000	13,65	2,73		
				MO sem LS =>		3,08	LS =>	3,47	MO com LS =>	6,55
				Valor do BDI =>		2,38			Valor com BDI =>	13,01
							<b>Quant. =&gt;</b>	<b>5,0000000</b>	<b>Preço Total =&gt;</b>	<b>65,05</b>

9.1.10	Código Banco	Descrição	Tipo	Und	Quant.	Valor Unit	Total	
Composição	365	ORSE	Curva para eletroduto de pvc rígido roscável, diâm = 50mm (1 1/2")	Interligações até Quadro Geral - Eletrodutos e Conexões	un	1,0000000	11,18	11,18
Composição Auxiliar	10549	ORSE	Encargos Complementares - Servente	Provisórios	h	0,2000000	3,80	0,76
Composição Auxiliar	10552	ORSE	Encargos Complementares - Eletricista	Provisórios	h	0,2000000	3,66	0,73
Insumo	00001875/SIN	ORSE	Curva 90 graus, longa, de pvc rígido roscavel, de 1 1/2", para eletroduto	Material	un	1,0000000	3,14	3,14
Insumo	00002436/SIN	ORSE	Eletricista (horista)	Mão de Obra	h	0,2000000	19,13	3,82





Insumo	00006111/SIN	ORSE	Servente de obras (horista)	Mão de Obra	h	0,2000000	13,65	2,73	
				MO sem LS =>	3,08	LS =>	3,47	MO com LS =>	6,55
				Valor do BDI =>	2,51			Valor com BDI =>	13,69
						Quant. =>	2,0000000	Preço Total =>	27,38

9.1.11	Código	Banco	Descrição	Tipo	Und	Quant.	Valor Unit	Total	
Composição	12140	ORSE	Abraçadeira metálica tipo "D" de 1"	Tubos e Conexões de PVC Rígido Soldável	un	1,0000000	5,72	5,72	
Composição Auxiliar	10549	ORSE	Encargos Complementares - Servente	Provisórios	h	0,1000000	3,80	0,38	
Composição Auxiliar	10554	ORSE	Encargos Complementares - Encanador	Provisórios	h	0,1000000	3,73	0,37	
Insumo	7143	ORSE	Abraçadeira metálica tipo "d" de 1"	Material	un	1,0000000	1,70	1,70	
Insumo	00002696/SIN	ORSE	Encanador ou bombeiro hidráulico (horista)	Mão de Obra	h	0,1000000	19,13	1,91	
Insumo	00006111/SIN	ORSE	Servente de obras (horista)	Mão de Obra	h	0,1000000	13,65	1,36	
				MO sem LS =>	1,54	LS =>	1,73	MO com LS =>	3,27
				Valor do BDI =>	1,28			Valor com BDI =>	7,00
						Quant. =>	3,0000000	Preço Total =>	21,00

9.1.12	Código	Banco	Descrição	Tipo	Und	Quant.	Valor Unit	Total	
Composição	7750	ORSE	Abraçadeira metálica tipo "D" de 1 1/4"	Tubos e Conexões de PVC Rígido Soldável	un	1,0000000	6,84	6,84	
Composição Auxiliar	10549	ORSE	Encargos Complementares - Servente	Provisórios	h	0,1000000	3,80	0,38	
Composição Auxiliar	10554	ORSE	Encargos Complementares - Encanador	Provisórios	h	0,1000000	3,73	0,37	
Insumo	00000395/SIN	ORSE	Abraçadeira em aço para amarração de eletrodutos, tipo d, com 1 1/4" e parafuso de fixação	Material	un	1,0000000	2,82	2,82	
Insumo	00002696/SIN	ORSE	Encanador ou bombeiro hidráulico (horista)	Mão de Obra	h	0,1000000	19,13	1,91	
Insumo	00006111/SIN	ORSE	Servente de obras (horista)	Mão de Obra	h	0,1000000	13,65	1,36	
				MO sem LS =>	1,54	LS =>	1,73	MO com LS =>	3,27
				Valor do BDI =>	1,53			Valor com BDI =>	8,37
						Quant. =>	3,0000000	Preço Total =>	25,11

9.1.13	Código	Banco	Descrição	Tipo	Und	Quant.	Valor Unit	Total	
Composição	9427	ORSE	Abraçadeira metálica tipo "D" de 1 1/2"	Tubos e Conexões de PVC Rígido Soldável	un	1,0000000	5,52	5,52	
Composição Auxiliar	10549	ORSE	Encargos Complementares - Servente	Provisórios	h	0,1000000	3,80	0,38	
Composição Auxiliar	10554	ORSE	Encargos Complementares - Encanador	Provisórios	h	0,1000000	3,73	0,37	
Insumo	9577	ORSE	Abraçadeira metálica tipo "d" de 1 1/2"	Material	un	1,0000000	1,50	1,50	
Insumo	00002696/SIN	ORSE	Encanador ou bombeiro hidráulico (horista)	Mão de Obra	h	0,1000000	19,13	1,91	
Insumo	00006111/SIN	ORSE	Servente de obras (horista)	Mão de Obra	h	0,1000000	13,65	1,36	
				MO sem LS =>	1,54	LS =>	1,73	MO com LS =>	3,27
				Valor do BDI =>	1,24			Valor com BDI =>	6,76
						Quant. =>	3,0000000	Preço Total =>	20,28

9.1.14	Código	Banco	Descrição	Tipo	Und	Quant.	Valor Unit	Total	
Composição	10572	ORSE	Guia para cabos em arame galvanizado nº16	Quadros de Distribuição de Telefone	m	1,0000000	5,03	5,03	
Composição Auxiliar	10552	ORSE	Encargos Complementares - Eletricista	Provisórios	h	0,2000000	3,66	0,73	
Insumo	11267	ORSE	Arame galvanizado liso 16 bwg - 1,65mm (0,0166 kg/m)	Material	kg	0,0166000	28,92	0,48	
Insumo	00002436/SIN	ORSE	Eletricista (horista)	Mão de Obra	h	0,2000000	19,13	3,82	
				MO sem LS =>	1,80	LS =>	2,02	MO com LS =>	3,82
				Valor do BDI =>	1,13			Valor com BDI =>	6,16
						Quant. =>	62,0000000	Preço Total =>	381,92

9.1.15	Código	Banco	Descrição	Tipo	Und	Quant.	Valor Unit	Total	
Composição	DPEMA-0012	Próprio	CAIXA ENTERRADA ELÉTRICA RETANGULAR, EM ALVENARIA COM TIJOLAS CERÂMICAS, FUNDO COM BRITA, DIMENSÕES INTERNAS: 0,30X0,30X0,50 M, COM CHAPISCO E REBOCO, E=2CM, COM ADITIVO IMPERMEABILIZANTE - INCLUSIVE TAMPA EM CONCRETO ARMADO.	INEL - INSTALAÇÃO ELÉTRICA/ELETRIFICAÇÃO E ILUMINAÇÃO EXTERNA	UN	1,0000000	244,64	244,64	
Composição Auxiliar	2497	ORSE	Escavação manual de vala ou cava em material de 1ª categoria, profundidade até 1,50m	Escavação Manual em Área Urbana	m³	0,3200000	52,35	16,75	
Composição Auxiliar	6320	ORSE	Lastro de concreto, fck=15 mpa, lançado e adensado	Concreto Simples	m³	0,0060000	578,34	3,47	
Composição Auxiliar	103332	SINAPI	ALVENARIA DE VEDAÇÃO DE BLOCOS CERÂMICOS FURADOS NA HORIZONTAL DE 9X14X19 CM (ESPESSURA 9 CM) E ARGAMASSA DE ASSENTAMENTO COM PREPARO EM BETONEIRA. AF_12/2021	PARE - PAREDES/PAINÉIS	m²	0,6000000	127,65	76,59	
Composição Auxiliar	3310	ORSE	Chapisco em parede com argamassa traço t1 - 1:3 (cimento / areia) - Revisado 08/2015	Conversão InfoWORca	m²	1,6000000	6,67	10,67	
Composição Auxiliar	3318	ORSE	Reboco especial de parede 2cm com argamassa traço t3 - 1:3 cimento / areia / vedacit	Conversão InfoWORca	m²	1,6000000	37,72	60,35	
Composição Auxiliar	84	ORSE	Forma plana para fundações, em compensado resinado 12mm, 01 uso	Formas para Fundações	m²	0,3500000	152,42	53,34	
Composição Auxiliar	3638	ORSE	Fornecimento e instalação de tela aço soldada nervurada CA-60, Q-196, malha 10x10cm, ferro 5.0mm (3,11 kg/m²), painel 2,45x6,0m, Telcon ou similar	Armaduras Convencionais	m²	0,2500000	34,81	8,70	
Composição Auxiliar	126	ORSE	Concreto simples fabricado na obra, fck=15 mpa, lançado e adensado	Concreto Simples	m³	0,0200000	578,34	11,56	
Composição Auxiliar	2656	ORSE	Lastro de brita 1	Lastros, Lajes e Berços	m³	0,0180000	178,56	3,21	
				MO sem LS =>	54,01	LS =>	60,86	MO com LS =>	114,87
				Valor do BDI =>	54,97			Valor com BDI =>	299,61
						Quant. =>	3,0000000	Preço Total =>	898,83

9.2	Código	Banco	Descrição	Tipo	Und	Quant.	Valor Unit	Total
9.2.1			ABRIGO DE QUADRO GERAL					3.778,13



Composição	Código Banco	Descrição	Tipo	Und	Quant.	Valor Unit	Total		
Composição	DPEMA-0013	Próprio	ABRIGO EM ALVENARIA (1,05M X 0,45M, H=2,50M) PARA CONJUNTO DE QUADRO DE DISTRIBUIÇÃO, SOBRE BASE DE CONCRETO ARMADO (1,20M X 0,75M), INCLUINDO CHAPISCO E REBOCO, COM PORTA EM ALUMÍNIO (0,80M X 2,10M)	INEL - INSTALAÇÃO ELÉTRICA/ELETRIFICAÇÃO E ILUMINAÇÃO EXTERNA	UN	1,0000000	1.883,81 1.883,81		
Composição Auxiliar	11447	ORSE	Compactação manual com compactador a percussão sapinho, sem controle do grau de compactação	Execução de Cortes e Aterros	m³	0,0200000	14,48 0,28		
Composição Auxiliar	97113	SINAPI	APLICAÇÃO DE LONA PLÁSTICA PARA EXECUÇÃO DE PAVIMENTOS DE CONCRETO. AF_04/2022	PAVI - PAVIMENTAÇÃO	m²	1,0000000	2,90 2,90		
Composição Auxiliar	94994	SINAPI	EXECUÇÃO DE PASSEIO (CALÇADA) OU PISO DE CONCRETO COM CONCRETO MOLDADO IN LOCO, FEITO EM OBRA, ACABAMENTO CONVENCIONAL, ESPESURA 8 CM, ARMADO. AF_08/2022	PISO - PISOS	m²	1,0000000	96,68 96,68		
Composição Auxiliar	151	ORSE	Alvenaria bloco cerâmico vedação, 9x19x24cm, e=9cm, com argamassa t5 - 1:2:8 (cimento/cal/areia), junta=1cm - Rev.09	Alvenarias de Vedação	m²	2,1300000	49,83 106,13		
Composição Auxiliar	97622	SINAPI	DEMOLIÇÃO DE ALVENARIA DE BLOCO FURADO, DE FORMA MANUAL, SEM REAPROVEITAMENTO. AF_09/2023	SERP - SERVIÇOS PRELIMINARES	m³	0,0500000	61,97 3,09		
Composição Auxiliar	3310	ORSE	Chapisco em parede com argamassa traço t1 - 1:3 (cimento / areia) - Revisado 08/2015	Conversão InfoWORca	m²	4,1600000	6,67 27,74		
Composição Auxiliar	3314	ORSE	Reboco ou emboço interno, de parede, com argamassa traço t6 - 1:2:10 (cimento / cal / areia), espessura 1,5 cm	Conversão InfoWORca	m²	6,4100000	31,63 202,74		
Composição Auxiliar	115	ORSE	Forma plana para estruturas, em compensado resinado de 12mm, 02 usos, inclusive escoramento - Rev_02_04/2022	Formas	m²	1,4000000	126,72 177,40		
Composição Auxiliar	3638	ORSE	Fornecimento e instalação de tela aço soldada nervurada CA-60, Q-196, malha 10x10cm, ferro 5.0mm (3,11 kg/m²), painel 2,45x6,0m, Telcon ou similar	Armaduras Convencionais	m²	0,5500000	34,81 19,14		
Composição Auxiliar	126	ORSE	Concreto simples fabricado na obra, fck=15 mpa, lançado e adensado	Concreto Simples	m³	0,0700000	578,34 40,48		
Composição Auxiliar	147	ORSE	Cintas e vergas em concreto armado pré-moldado fck=15 mpa, seção 9x12cm	Estruturas Pré-Moldadas de Concreto	m	1,2000000	43,71 52,45		
Composição Auxiliar	91341	SINAPI	PORTA EM ALUMÍNIO DE ABRIR TIPO VENEZIANA COM GUARNIÇÃO, FIXAÇÃO COM PARAFUSOS - FORNECIMENTO E INSTALAÇÃO. AF_12/2019	ESQV - ESQUÁDRAS/FERRAGENS/VIDROS	m²	1,6800000	676,72 1.136,88		
Composição Auxiliar	12889	ORSE	Placa de sinalizacao, fotoluminescente, em pvc , com logotipo "Cuidado risco de choque elétrico". Placa E5	Sinalização Vertical	un	1,0000000	17,90 17,90		
				MO sem LS =>	151,67	LS =>	170,90	MO com LS =>	322,57
				Valor do BDI =>	423,29			Valor com BDI =>	2.307,10
						<b>Quant. =&gt;</b>	<b>1,0000000</b>	<b>Preço Total =&gt;</b>	<b>2.307,10</b>

9.2.2	Código Banco	Descrição	Tipo	Und	Quant.	Valor Unit	Total		
Composição	DPEMA-0014	Próprio	QUADRO DE DISTRIBUIÇÃO PARA 16 DISJUNTORES COM BARRAMENTO, DPS CLASSE II E DIJUNTORES TRIPOLARES - PADRÃO NÚCLEO BÁSICO DPE/MA	INEL - INSTALAÇÃO ELÉTRICA/ELETRIFICAÇÃO E ILUMINAÇÃO EXTERNA	UN	1,0000000	1.181,54 1.181,54		
Composição Auxiliar	88264	SINAPI	ELETRICISTA COM ENCARGOS COMPLEMENTARES	SEDI - SERVIÇOS DIVERSOS	H	1,1360000	29,56 33,58		
Composição Auxiliar	88247	SINAPI	AUXILIAR DE ELETRICISTA COM ENCARGOS COMPLEMENTARES	SEDI - SERVIÇOS DIVERSOS	H	1,1360000	24,74 28,10		
Insumo	8829	ORSE	Quadro de distribuição de embutir em chapa de aço, p/até 16 disjuntores c/barramento, padrão DIN, ref.904311, Cemar ou similar	Material	un	1,0000000	136,71 136,71		
Insumo	00034714	SINAPI	DISJUNTOR TERMOMAGNETICO PARA TRILHO DIN (IEC), TRIPOLAR, 63 A	Material	UN	2,0000000	72,08 144,16		
Insumo	00034709	SINAPI	DISJUNTOR TERMOMAGNETICO PARA TRILHO DIN (IEC), TRIPOLAR, 10 - 50 A	Material	UN	5,0000000	60,35 301,75		
Insumo	00039475	SINAPI	DISPOSITIVO DPS CLASSE II, 1 POLO, TENSÃO MÁXIMA DE 385 V, CORRENTE MÁXIMA DE *45* KA (TIPO AC)	Material	UN	4,0000000	134,31 537,24		
				MO sem LS =>	19,74	LS =>	22,24	MO com LS =>	41,98
				Valor do BDI =>	265,49			Valor com BDI =>	1.447,03
						<b>Quant. =&gt;</b>	<b>1,0000000</b>	<b>Preço Total =&gt;</b>	<b>1.447,03</b>

9.2.3	Código Banco	Descrição	Tipo	Und	Quant.	Valor Unit	Total		
Composição	91854	SINAPI	ELETRODUTO FLEXÍVEL CORRUGADO, PVC, DN 25 MM (3/4"), PARA CIRCUITOS TERMINAIS, INSTALADO EM PAREDE - FORNECIMENTO E INSTALAÇÃO. AF_03/2023	INEL - INSTALAÇÃO ELÉTRICA/ELETRIFICAÇÃO E ILUMINAÇÃO EXTERNA	M	1,0000000	9,80 9,80		
Composição Auxiliar	88247	SINAPI	AUXILIAR DE ELETRICISTA COM ENCARGOS COMPLEMENTARES	SEDI - SERVIÇOS DIVERSOS	H	0,1340000	24,74 3,31		
Composição Auxiliar	88264	SINAPI	ELETRICISTA COM ENCARGOS COMPLEMENTARES	SEDI - SERVIÇOS DIVERSOS	H	0,1340000	29,56 3,96		
Insumo	00002688	SINAPI	ELETRODUTO PVC FLEXÍVEL CORRUGADO, COR AMARELA, DE 25 MM	Material	M	1,0170000	2,49 2,53		
				MO sem LS =>	2,32	LS =>	2,62	MO com LS =>	4,94
				Valor do BDI =>	2,20			Valor com BDI =>	12,00
						<b>Quant. =&gt;</b>	<b>2,0000000</b>	<b>Preço Total =&gt;</b>	<b>24,00</b>

9.3	Código Banco	Descrição	Tipo	Und	Quant.	Valor Unit	Total		
SISTEMA DE PROTEÇÃO CONTRA DESCARGAS ATMOSFÉRICAS (SPDA)							7.297,11		
9.3.1	Código Banco	Descrição	Tipo	Und	Quant.	Valor Unit	Total		
Composição	93358	SINAPI	ESCAVAÇÃO MANUAL DE VALA COM PROFUNDIDADE MENOR OU IGUAL A 1 30 M. AF_02/2021	MOVT - MOVIMENTO DE TERRA	m³	1,0000000	93,03 93,03		
Composição Auxiliar	88316	SINAPI	SERVENTE COM ENCARGOS COMPLEMENTARES	SEDI - SERVIÇOS DIVERSOS	H	3,9557667	23,52 93,03		
				MO sem LS =>	27,82	LS =>	31,35	MO com LS =>	59,17
				Valor do BDI =>	20,90			Valor com BDI =>	113,93
						<b>Quant. =&gt;</b>	<b>4,9800000</b>	<b>Preço Total =&gt;</b>	<b>567,37</b>

9.3.2	Código Banco	Descrição	Tipo	Und	Quant.	Valor Unit	Total		
Composição	96995	SINAPI	REATERRO MANUAL APILOADO COM SOQUETE. AF_10/2017	MOVT - MOVIMENTO DE TERRA	m³	1,0000000	56,41 56,41		
Composição Auxiliar	88316	SINAPI	SERVENTE COM ENCARGOS COMPLEMENTARES	SEDI - SERVIÇOS DIVERSOS	H	2,3986000	23,52 56,41		
				MO sem LS =>	16,87	LS =>	19,01	MO com LS =>	35,88
				Valor do BDI =>	12,67			Valor com BDI =>	69,08
						<b>Quant. =&gt;</b>	<b>4,9800000</b>	<b>Preço Total =&gt;</b>	<b>344,01</b>

9.3.3	Código Banco	Descrição	Tipo	Und	Quant.	Valor Unit	Total
Composição	98111	SINAPI	CAIXA DE INSPEÇÃO PARA ATERRAMENTO, CIRCULAR, EM POLIETILENO, DIÂMETRO INTERNO = 0,3 M. AF_12/2020	INHÍ - INSTALAÇÕES HIDROSANITÁRIAS	UN	1,0000000	53,53 53,53
Composição Auxiliar	101618	SINAPI	PREPARO DE FUNDO DE VALA COM LARGURA MENOR QUE 1,5 M, COM CAMADA DE AREIA, LANÇAMENTO MANUAL. AF_08/2020	MOVT - MOVIMENTO DE TERRA	m³	0,0141000	234,05 3,30



Composição	88309 SINAPI	PEDREIRO COM ENCARGOS COMPLEMENTARES	SEDI - SERVIÇOS DIVERSOS	H	0,1384000	29,19	4,03
Auxiliar	88316 SINAPI	SERVENTE COM ENCARGOS COMPLEMENTARES	SEDI - SERVIÇOS DIVERSOS	H	0,1088000	23,52	2,55
Composição	00034643 SINAPI	CAIXA DE INSPECAO PARA ATERRAMENTO E PARA RAIOS, EM POLIPROPILENO, DIAMETRO = 300 MM X ALTURA = 400 MM	Material	UN	1,0000000	43,65	43,65
Insumo							
					MO sem LS => 2,68	LS => 3,03	MO com LS => 5,71
					Valor do BDI => 12,02		Valor com BDI => 65,55
					Quant. =>	6,0000000	Preço Total => 393,30

9.3.4	Código Banco	Descrição	Tipo	Und	Quant.	Valor Unit	Total
Composição	9962 ORSE	Lastro de brita graduada apoiada e=10cm	Lastros, Lajes e Berços	m²	1,0000000	29,44	29,44
Composição	10549 ORSE	Encargos Complementares - Servente	Provisórios	h	1,0000000	3,80	3,80
Auxiliar	00004718/SIN	ORSE Pedra britada n. 2 (19 a 38 mm) posto pedreira/fornecedor, sem frete	Material	m³	0,0500000	120,35	6,01
Insumo	00004721/SIN	ORSE Pedra britada n. 1 (9,5 a 19 mm) posto pedreira/fornecedor,sem frete	Material	m³	0,0500000	119,72	5,98
Insumo	00006111/SIN	ORSE Servente de obras (horista)	Mão de Obra	h	1,0000000	13,65	13,65
					MO sem LS => 6,42	LS => 7,23	MO com LS => 13,65
					Valor do BDI => 6,61		Valor com BDI => 36,05
					Quant. =>	0,5400000	Preço Total => 19,46

9.3.5	Código Banco	Descrição	Tipo	Und	Quant.	Valor Unit	Total
Composição	8082 ORSE	Cabo de cobre nú 50 mm2 - fornecimento e assentamento (2,27m/kg)	Pára-raios	kg	1,0000000	127,33	127,33
Composição	10549 ORSE	Encargos Complementares - Servente	Provisórios	h	0,1600000	3,80	0,60
Auxiliar	10552 ORSE	Encargos Complementares - Eletricista	Provisórios	h	0,1600000	3,66	0,58
Composição	2694 ORSE	Cabo de cobre nú 50 mm2 - 1/0 AWG	Material	kg	1,0000000	120,91	120,91
Auxiliar	00002436/SIN	ORSE Eletricista (horista)	Mão de Obra	h	0,1600000	19,13	3,06
Insumo	00006111/SIN	ORSE Servente de obras (horista)	Mão de Obra	h	0,1600000	13,65	2,18
					MO sem LS => 2,46	LS => 2,78	MO com LS => 5,24
					Valor do BDI => 28,61		Valor com BDI => 155,94
					Quant. =>	22,8800000	Preço Total => 3.567,90

9.3.6	Código Banco	Descrição	Tipo	Und	Quant.	Valor Unit	Total
Composição	DPEMA-0150 Próprio	Haste cobreada copperweld p/aterramento d= 5/8" x 2,40m	331	un	1,0000000	249,97	249,97
Composição	10549 ORSE	Encargos Complementares - Servente	Provisórios	h	0,3000000	3,80	1,14
Auxiliar	10552 ORSE	Encargos Complementares - Eletricista	Provisórios	h	0,3000000	3,66	1,09
Composição	95621 SINAPI	PERFURATRIZ PNEUMATICA MANUAL DE PESO MEDIO, MARTELETE, 18KG, COMPRIMENTO MÁXIMO DE CURSO DE 6 M, DIAMETRO DO PISTAO DE 5,5 CM - CHI DIURNO. AF_11/2016	CHOR - CUSTOS HORÁRIOS DE MÁQUINAS E EQUIPAMENTOS	CHI	4,0000000	25,20	100,80
Auxiliar	95620 SINAPI	PERFURATRIZ PNEUMATICA MANUAL DE PESO MEDIO, MARTELETE, 18KG, COMPRIMENTO MÁXIMO DE CURSO DE 6 M, DIAMETRO DO PISTAO DE 5,5 CM - CHP DIURNO. AF_11/2016	CHOR - CUSTOS HORÁRIOS DE MÁQUINAS E EQUIPAMENTOS	CHP	4,0000000	26,88	107,52
Insumo	1096 ORSE	Haste cobreada copperweld p/aterramento d= 5/8" x 2,40m, excluido conector	Material	un	1,0000000	29,60	29,60
Insumo	00002436/SIN	ORSE Eletricista (horista)	Mão de Obra	h	0,3000000	19,13	5,73
Insumo	00006111/SIN	ORSE Servente de obras (horista)	Mão de Obra	h	0,3000000	13,65	4,09
					MO sem LS => 64,99	LS => 73,23	MO com LS => 138,22
					Valor do BDI => 56,16		Valor com BDI => 306,13
					Quant. =>	6,0000000	Preço Total => 1.836,78

9.3.7	Código Banco	Descrição	Tipo	Und	Quant.	Valor Unit	Total
Composição	7923 ORSE	Terminal de compressão para cabo de 50 mm2 - fornecimento e instalação	Interligações até Quadro Geral - Fios e Cabos	un	1,0000000	6,09	6,09
Composição	10552 ORSE	Encargos Complementares - Eletricista	Provisórios	h	0,0500000	3,66	0,18
Auxiliar	7880 ORSE	Alicate de compressão para terminais de compressão de cabos com seção até 120mm2	Serviços	h	0,0560000	2,67	0,14
Insumo	00001578/SIN API	ORSE Terminal a compressão em cobre estanhado para cabo 50 mm2, 1 furo e 1 compressao, para parafuso de fixacao m8	Material	un	1,0000000	4,82	4,82
Insumo	00002436/SIN	ORSE Eletricista (horista)	Mão de Obra	h	0,0500000	19,13	0,95
					MO sem LS => 0,45	LS => 0,50	MO com LS => 0,95
					Valor do BDI => 1,36		Valor com BDI => 7,45
					Quant. =>	6,0000000	Preço Total => 44,70

9.3.8	Código Banco	Descrição	Tipo	Und	Quant.	Valor Unit	Total
Composição	11132 ORSE	Presilha de latão, L=20mm, para fixação de cabos de cobre, furo d=5mm, para cabos 35mm² a 50mm², ref.TEL-744 ou similar (SPDA)	Diversos	un	1,0000000	2,39	2,39
Composição	10552 ORSE	Encargos Complementares - Eletricista	Provisórios	h	0,0100000	3,66	0,03
Auxiliar	9718 ORSE	ORSE Presilha de latão, L=20mm, para fixação de cabos de cobre, furo d=5mm, para cabos 35mm² a 50mm², ref.TEL-744 ou similar (SPDA)	Material	un	1,0000000	2,17	2,17
Insumo	00002436/SIN	ORSE Eletricista (horista)	Mão de Obra	h	0,0100000	19,13	0,19
					MO sem LS => 0,09	LS => 0,10	MO com LS => 0,19
					Valor do BDI => 0,53		Valor com BDI => 2,92
					Quant. =>	6,0000000	Preço Total => 17,52

9.3.9	Código Banco	Descrição	Tipo	Und	Quant.	Valor Unit	Total
Composição	10907 ORSE	Conector cabo-haste em bronze natural para 2 cabos cobre de 16mm² a 70mm² comgrampo "U" e porcas de aço galv.Ref.TEL-583 ou similar - fornecimento e instalação	Entrada em Baixa Tensão	un	1,0000000	8,73	8,73



Composição	10549	ORSE	Encargos Complementares - Servente	Provisórios	h	0,1000000	3,80	0,38
Auxiliar								
Composição	10552	ORSE	Encargos Complementares - Eletricista	Provisórios	h	0,1000000	3,66	0,36
Auxiliar								
Insumo	11848	ORSE	Conector cabo-haste em bronze natural para 2 cabos cobre de 16mm² a 70mm² com grampo "U" e porcas de aço galv.Ref:TEL-583 ou similar	Material	un	1,0000000	4,72	4,72
Insumo		ORSE	Eletricista (horista)	Mão de Obra	h	0,1000000	19,13	1,91
Insumo	00002436/SIN	ORSE	Servente de obras (horista)	Mão de Obra	h	0,1000000	13,65	1,36
Insumo	00006111/SIN							
				MO sem LS =>		1,54	LS =>	1,73
				Valor do BDI =>		1,96	MO com LS =>	3,27
							Valor com BDI =>	10,69
				Quant. =>			6,0000000	Preço Total =>
								64,14

<b>9.3.10</b>								
<b>Código Banco</b>	<b>Descrição</b>	<b>Tipo</b>	<b>Und</b>	<b>Quant.</b>	<b>Valor Unit</b>	<b>Total</b>		
Composição	9051 ORSE	Caixa de equalização p/aterramento 20x20x10cm de sobrepor p/11 terminais de pressão c/barramento	Pára-raios	un	1,0000000	360,85	360,85	
Composição	10549 ORSE	Encargos Complementares - Servente	Provisórios	h	0,3000000	3,80	1,14	
Auxiliar								
Composição	10552 ORSE	Encargos Complementares - Eletricista	Provisórios	h	0,3000000	3,66	1,09	
Auxiliar								
Insumo	9326 ORSE	Caixa de equalização p/aterramento 20x20x10cm de sobrepor p/11 terminais de pressão c/barramento (pára-raio)	Material	un	1,0000000	348,80	348,80	
Insumo		ORSE	Eletricista (horista)	Mão de Obra	h	0,3000000	19,13	5,73
Insumo	00002436/SIN	ORSE	Servente de obras (horista)	Mão de Obra	h	0,3000000	13,65	4,09
Insumo	00006111/SIN							
				MO sem LS =>		4,62	LS =>	5,20
				Valor do BDI =>		81,08	MO com LS =>	9,82
							Valor com BDI =>	441,93
				Quant. =>			1,0000000	Preço Total =>
								441,93

<b>9.4</b>			<b>ILUMINAÇÃO EXTERNA</b>					<b>4.108,18</b>
<b>9.4.1</b>			<b>ARANDELAS</b>					<b>3.279,24</b>
<b>9.4.1.1</b>	<b>Código Banco</b>	<b>Descrição</b>	<b>Tipo</b>	<b>Und</b>	<b>Quant.</b>	<b>Valor Unit</b>	<b>Total</b>	
Composição	2476 ORSE	Rasgos em alvenaria para passagem de tubulação diâm 1/2" a 1"	Execução de Rasgos em Alvenaria e Concretos para Passagem de	m	1,0000000	6,63	6,63	
Composição	10549 ORSE	Encargos Complementares - Servente	Provisórios	h	0,2500000	3,80	0,95	
Auxiliar								
Composição	10550 ORSE	Encargos Complementares - Pedreiro	Provisórios	h	0,1000000	3,67	0,36	
Auxiliar								
Insumo		ORSE	Pedreiro (horista)	Mão de Obra	h	0,1000000	19,13	1,91
Insumo	00004750/SIN	ORSE	Servente de obras (horista)	Mão de Obra	h	0,2500000	13,65	3,41
Insumo	00006111/SIN							
				MO sem LS =>		2,50	LS =>	2,82
				Valor do BDI =>		1,48	MO com LS =>	5,32
							Valor com BDI =>	8,11
				Quant. =>			53,3500000	Preço Total =>
								432,66

<b>9.4.1.2</b>	<b>Código Banco</b>	<b>Descrição</b>	<b>Tipo</b>	<b>Und</b>	<b>Quant.</b>	<b>Valor Unit</b>	<b>Total</b>	
Composição	2483 ORSE	Enchimento de rasgos em alvenaria e concreto para tubulação diâm 1/2" a 1"	Enchimento de Rasgos em Alvenaria ou Concreto	m	1,0000000	5,00	5,00	
Composição	1903 ORSE	Argamassa cimento e areia traço 1-1 (1:3) - 1 saco cimento 50kg / 3 padiolas areia dim. 0.35 x 0.45 x 0.23 m - Confeção mecânica e transporte	Argamassas	m³	0,0030000	532,27	1,59	
Composição	10550 ORSE	Encargos Complementares - Pedreiro	Provisórios	h	0,1500000	3,67	0,55	
Auxiliar								
Insumo		ORSE	Pedreiro (horista)	Mão de Obra	h	0,1500000	19,13	2,86
Insumo	00004750/SIN							
				MO sem LS =>		1,42	LS =>	1,60
				Valor do BDI =>		1,12	MO com LS =>	3,02
							Valor com BDI =>	6,12
				Quant. =>			53,3500000	Preço Total =>
								326,50

<b>9.4.1.3</b>	<b>Código Banco</b>	<b>Descrição</b>	<b>Tipo</b>	<b>Und</b>	<b>Quant.</b>	<b>Valor Unit</b>	<b>Total</b>	
Composição	91854 SINAPI	ELETRODUTO FLEXÍVEL CORRUGADO, PVC, DN 25 MM (3/4"), PARA CIRCUITOS TERMINAIS, INSTALADO EM PAREDE - FORNECIMENTO E INSTALAÇÃO. AF_03/2023	INEL - INSTALAÇÃO ELÉTRICA/ELETRIFICAÇÃO E ILUMINAÇÃO EXTERNA	M	1,0000000	9,80	9,80	
Composição	88247 SINAPI	AUXILIAR DE ELETRICISTA COM ENCARGOS COMPLEMENTARES	SEDI - SERVIÇOS DIVERSOS	H	0,1340000	24,74	3,31	
Auxiliar								
Composição	88264 SINAPI	ELETRICISTA COM ENCARGOS COMPLEMENTARES	SEDI - SERVIÇOS DIVERSOS	H	0,1340000	29,56	3,96	
Auxiliar								
Insumo	00002688 SINAPI	ELETRODUTO PVC FLEXIVEL CORRUGADO, COR AMARELA, DE 25 MM	Material	M	1,0170000	2,49	2,53	
Insumo								
				MO sem LS =>		2,32	LS =>	2,62
				Valor do BDI =>		2,20	MO com LS =>	4,94
							Valor com BDI =>	12,00
				Quant. =>			62,0000000	Preço Total =>
								744,00

<b>9.4.1.4</b>	<b>Código Banco</b>	<b>Descrição</b>	<b>Tipo</b>	<b>Und</b>	<b>Quant.</b>	<b>Valor Unit</b>	<b>Total</b>	
Composição	91939 SINAPI	CAIXA RETANGULAR 4" X 2" ALTA (2,00 M DO PISO), PVC, INSTALADA EM PAREDE - FORNECIMENTO E INSTALAÇÃO. AF_03/2023	INEL - INSTALAÇÃO ELÉTRICA/ELETRIFICAÇÃO E ILUMINAÇÃO EXTERNA	UN	1,0000000	33,29	33,29	
Composição	88247 SINAPI	AUXILIAR DE ELETRICISTA COM ENCARGOS COMPLEMENTARES	SEDI - SERVIÇOS DIVERSOS	H	0,5500000	24,74	13,60	
Auxiliar								
Composição	88264 SINAPI	ELETRICISTA COM ENCARGOS COMPLEMENTARES	SEDI - SERVIÇOS DIVERSOS	H	0,5500000	29,56	16,25	
Auxiliar								
Composição	88629 SINAPI	ARGAMASSA TRAÇO 1:3 (EM VOLUME DE CIMENTO E AREIA MÉDIA ÚMIDA), PREPARO MANUAL, AF_08/2019	SEDI - SERVIÇOS DIVERSOS	m³	0,0009000	713,20	0,64	
Auxiliar								
Insumo	00001872 SINAPI	CAIXA DE PASSAGEM, EM PVC, DE 4" X 2", PARA ELETRODUTO FLEXIVEL CORRUGADO	Material	UN	1,0000000	2,80	2,80	
Insumo								
				MO sem LS =>		9,60	LS =>	10,82
				Valor do BDI =>		7,48	MO com LS =>	20,42
							Valor com BDI =>	40,77
				Quant. =>			8,0000000	Preço Total =>
								326,16

<b>9.4.1.5</b>	<b>Código Banco</b>	<b>Descrição</b>	<b>Tipo</b>	<b>Und</b>	<b>Quant.</b>	<b>Valor Unit</b>	<b>Total</b>	
Composição	91926 SINAPI	CABO DE COBRE FLEXÍVEL ISOLADO, 2,5 MM², ANTI-CHAMA 450/750 V, PARA CIRCUITOS TERMINAIS - FORNECIMENTO E INSTALAÇÃO. AF_03/2023	INEL - INSTALAÇÃO ELÉTRICA/ELETRIFICAÇÃO E ILUMINAÇÃO EXTERNA	M	1,0000000	4,66	4,66	
Composição	88247 SINAPI	AUXILIAR DE ELETRICISTA COM ENCARGOS COMPLEMENTARES	SEDI - SERVIÇOS DIVERSOS	H	0,0290000	24,74	0,71	
Auxiliar								
Composição	88264 SINAPI	ELETRICISTA COM ENCARGOS COMPLEMENTARES	SEDI - SERVIÇOS DIVERSOS	H	0,0290000	29,56	0,85	
Auxiliar								



Insumo	00001014	SINAPI	CABO DE COBRE, FLEXIVEL, CLASSE 4 OU 5, ISOLACAO EM PVC/A, ANTICHAMA BWF-B, 1 CONDUTOR, 450/750 V, SECAO NOMINAL 2,5 MM2	Material	M	1,2434000	2,47	3,07	
Insumo	00021127	SINAPI	FITA ISOLANTE ADESIVA ANTICHAMA, USO ATE 750 V, EM ROLO DE 19 MM X 5 M	Material	UN	0,0094000	3,78	0,03	
				MO sem LS =>	0,50	LS =>	0,56	MO com LS =>	1,06
				Valor do BDI =>	1,04			Valor com BDI =>	5,70
						<b>Quant. =&gt;</b>	<b>124,0000000</b>	<b>Preço Total =&gt;</b>	<b>706,80</b>

9.4.1.6	Código	Banco	Descrição	Tipo	Und	Quant.	Valor Unit	Total	
Composição	480	ORSE	Relé fotoelétrico individual 5a/127v c/base móvel	Fusíveis, Disjuntores e Chaves	un	1,0000000	35,47	35,47	
Composição Auxiliar	10552	ORSE	Encargos Complementares - Eletricista	Provisórios	h	0,5000000	3,66	1,83	
Insumo	1970	ORSE	Relé fotoelétrico individual 5a / 127v, c/ base móvel	Material	un	1,0000000	24,08	24,08	
Insumo		ORSE	Eletricista (horista)	Mão de Obra	h	0,5000000	19,13	9,56	
				MO sem LS =>	4,50	LS =>	5,06	MO com LS =>	9,56
				Valor do BDI =>	7,97			Valor com BDI =>	43,44
						<b>Quant. =&gt;</b>	<b>1,0000000</b>	<b>Preço Total =&gt;</b>	<b>43,44</b>

9.4.1.7	Código	Banco	Descrição	Tipo	Und	Quant.	Valor Unit	Total	
Composição	060496	SBC	ARANDELA LED 18W BRANCO FRIO TIPO TARTARUGA	INSTALACOES ELETRICAS - ILLUMINARIAS	UN	1,0000000	71,42	71,42	
Insumo	009551	SBC	ARANDELA LED 18W BRANCO FRIO TIPO TARTARUGA	Material	UN	1,0000000	25,45	25,45	
Insumo	099250	SBC	ELETRICISTA	Mão de Obra	H	1,2070000	19,78	23,87	
Insumo	099806	SBC	AJUDANTE DE ELETRICISTA	Mão de Obra	H	1,6110000	13,72	22,10	
				MO sem LS =>	21,61	LS =>	24,36	MO com LS =>	45,97
				Valor do BDI =>	16,04			Valor com BDI =>	87,46
						<b>Quant. =&gt;</b>	<b>8,0000000</b>	<b>Preço Total =&gt;</b>	<b>699,68</b>

9.4.2	REFLETORES DO JARDIM								828,94
9.4.2.1	Código	Banco	Descrição	Tipo	Und	Quant.	Valor Unit	Total	
Composição	2476	ORSE	Rasgos em alvenaria para passagem de tubulação diâmetro 1/2" a 1"	Execução de Rasgos em Alvenaria e Concretos para Passagem de	m	1,0000000	6,63	6,63	
Composição Auxiliar	10549	ORSE	Encargos Complementares - Servente	Provisórios	h	0,2500000	3,80	0,95	
Composição Auxiliar	10550	ORSE	Encargos Complementares - Pedreiro	Provisórios	h	0,1000000	3,67	0,36	
Insumo		ORSE	Pedreiro (horista)	Mão de Obra	h	0,1000000	19,13	1,91	
Insumo		ORSE	Servente de obras (horista)	Mão de Obra	h	0,2500000	13,65	3,41	
				MO sem LS =>	2,50	LS =>	2,82	MO com LS =>	5,32
				Valor do BDI =>	1,48			Valor com BDI =>	8,11
						<b>Quant. =&gt;</b>	<b>10,0000000</b>	<b>Preço Total =&gt;</b>	<b>81,10</b>

9.4.2.2	Código	Banco	Descrição	Tipo	Und	Quant.	Valor Unit	Total	
Composição	2483	ORSE	Enchimento de rasgos em alvenaria e concreto para tubulação diâmetro 1/2" a 1"	Enchimento de Rasgos em Alvenaria ou Concreto	m	1,0000000	5,00	5,00	
Composição Auxiliar	1903	ORSE	Argamassa cimento e areia traço 1-1 (1:3) - 1 saco cimento 50kg / 3 padiolas areia dim. 0.35 x 0.45 x 0.23 m - Confecção mecânica e transporte	Argamassas	m³	0,0030000	532,27	1,59	
Composição Auxiliar	10550	ORSE	Encargos Complementares - Pedreiro	Provisórios	h	0,1500000	3,67	0,55	
Insumo		ORSE	Pedreiro (horista)	Mão de Obra	h	0,1500000	19,13	2,86	
				MO sem LS =>	1,42	LS =>	1,60	MO com LS =>	3,02
				Valor do BDI =>	1,12			Valor com BDI =>	6,12
						<b>Quant. =&gt;</b>	<b>10,0000000</b>	<b>Preço Total =&gt;</b>	<b>61,20</b>

9.4.2.3	Código	Banco	Descrição	Tipo	Und	Quant.	Valor Unit	Total	
Composição	91854	SINAPI	ELETRODUTO FLEXIVEL CORRUGADO, PVC, DN 25 MM (3/4"), PARA CIRCUITOS TERMINAIS, INSTALADO EM PAREDE - FORNECIMENTO E INSTALAÇÃO. AF_03/2023	INEL - INSTALAÇÃO ELÉTRICA/ELETRIFICAÇÃO E ILLUMINACAO EXTERNA	M	1,0000000	9,80	9,80	
Composição Auxiliar	88247	SINAPI	AUXILIAR DE ELETRICISTA COM ENCARGOS COMPLEMENTARES	SEDI - SERVIÇOS DIVERSOS	H	0,1340000	24,74	3,31	
Composição Auxiliar	88264	SINAPI	ELETRICISTA COM ENCARGOS COMPLEMENTARES	SEDI - SERVIÇOS DIVERSOS	H	0,1340000	29,56	3,96	
Insumo	00002688	SINAPI	ELETRODUTO PVC FLEXIVEL CORRUGADO, COR AMARELA, DE 25 MM	Material	M	1,0170000	2,49	2,53	
				MO sem LS =>	2,32	LS =>	2,62	MO com LS =>	4,94
				Valor do BDI =>	2,20			Valor com BDI =>	12,00
						<b>Quant. =&gt;</b>	<b>16,0000000</b>	<b>Preço Total =&gt;</b>	<b>192,00</b>

9.4.2.4	Código	Banco	Descrição	Tipo	Und	Quant.	Valor Unit	Total	
Composição	91941	SINAPI	CAIXA RETANGULAR 4" X 2" BAIXA (0.30 M DO PISO), PVC, INSTALADA EM PAREDE - FORNECIMENTO E INSTALAÇÃO. AF_03/2023	INEL - INSTALAÇÃO ELÉTRICA/ELETRIFICAÇÃO E ILLUMINACAO EXTERNA	UN	1,0000000	12,33	12,33	
Composição Auxiliar	88247	SINAPI	AUXILIAR DE ELETRICISTA COM ENCARGOS COMPLEMENTARES	SEDI - SERVIÇOS DIVERSOS	H	0,1640000	24,74	4,05	
Composição Auxiliar	88264	SINAPI	ELETRICISTA COM ENCARGOS COMPLEMENTARES	SEDI - SERVIÇOS DIVERSOS	H	0,1640000	29,56	4,84	
Composição Auxiliar	88629	SINAPI	ARGAMASSA TRAÇO 1:3 (EM VOLUME DE CIMENTO E AREIA MÉDIA ÚMIDA), PREPARO MANUAL. AF_08/2019	SEDI - SERVIÇOS DIVERSOS	m³	0,0009000	713,20	0,64	
Insumo	00001872	SINAPI	CAIXA DE PASSAGEM, EM PVC, DE 4" X 2", PARA ELETRODUTO FLEXIVEL CORRUGADO	Material	UN	1,0000000	2,80	2,80	
				MO sem LS =>	2,90	LS =>	3,26	MO com LS =>	6,16
				Valor do BDI =>	2,77			Valor com BDI =>	15,10
						<b>Quant. =&gt;</b>	<b>2,0000000</b>	<b>Preço Total =&gt;</b>	<b>30,20</b>

9.4.2.5	Código	Banco	Descrição	Tipo	Und	Quant.	Valor Unit	Total
Composição	5023	ORSE	Cabo de cobre PP Cordplast 2 x 2,5 mm2, 450/750v - fornecimento	Pontos de Suprimento de Energia Convencionais	m	1,0000000	10,70	10,70
Composição Auxiliar	10549	ORSE	Encargos Complementares - Servente	Provisórios	h	0,1200000	3,80	0,45



Composição Auxiliar	10552	ORSE	Encargos Complementares - Eletricista	Provisórios	h	0,1200000	3,66	0,43	
Insumo	3804	ORSE	Cabo de cobre PP Cordplast 2 x 2,5 mm2, 450/750v	Material	m	1,0000000	5,90	5,90	
Insumo		ORSE	Eletricista (horista)	Mão de Obra	h	0,1200000	19,13	2,29	
Insumo	00002436/SIN	ORSE	Servente de obras (horista)	Mão de Obra	h	0,1200000	13,65	1,63	
	00006111/SIN								
				MO sem LS =>	1,84	LS =>	2,08	MO com LS =>	3,92
				Valor do BDI =>	2,40			Valor com BDI =>	13,10
						<b>Quant. =&gt;</b>	<b>10,0000000</b>	<b>Preço Total =&gt;</b>	<b>131,00</b>

9.4.2.6	Código	Banco	Descrição	Tipo	Und	Quant.	Valor Unit	Total	
Composição	DPEMA-0015	Próprio	SUPORTE REFLETOR LED CHÃO ESTACA ESPETO JARDIM 45MM PRETO	INEL - INSTALAÇÃO ELÉTRICA/ELETRIFICAÇÃO E SEDI - SERVIÇOS DIVERSOS	UN	1,0000000	36,04	36,04	
Composição Auxiliar	88264	SINAPI	ELETRICISTA COM ENCARGOS COMPLEMENTARES	SEDI - SERVIÇOS DIVERSOS	H	0,1667000	29,56	4,92	
Composição Auxiliar	88247	SINAPI	AUXILIAR DE ELETRICISTA COM ENCARGOS COMPLEMENTARES	SEDI - SERVIÇOS DIVERSOS	H	0,1667000	24,74	4,12	
Insumo	DPEMA-0009	Próprio	Suporte Refletor Led Chão Estaca Espeto Jardim 45mm Preto	Material	UN	1,0000000	27,00	27,00	
				MO sem LS =>	2,89	LS =>	3,26	MO com LS =>	6,15
				Valor do BDI =>	8,09			Valor com BDI =>	44,13
						<b>Quant. =&gt;</b>	<b>4,0000000</b>	<b>Preço Total =&gt;</b>	<b>176,52</b>

9.4.2.7	Código	Banco	Descrição	Tipo	Und	Quant.	Valor Unit	Total	
Composição	DPEMA-0016	Próprio	REFLETOR HOLOFOTE SLIM LED, 10W, PRETO, LUZ BRANCA 6500K, 750, IP65, PROVA D'ÁGUA, BIVOLT, AVANT, MEDIDAS A -91 B -90 C- 26D-50 MM	INEL - INSTALAÇÃO ELÉTRICA/ELETRIFICAÇÃO E ILUMINAÇÃO EXTERNA	UN	1,0000000	32,04	32,04	
Composição Auxiliar	88264	SINAPI	ELETRICISTA COM ENCARGOS COMPLEMENTARES	SEDI - SERVIÇOS DIVERSOS	H	0,1667000	29,56	4,92	
Composição Auxiliar	88247	SINAPI	AUXILIAR DE ELETRICISTA COM ENCARGOS COMPLEMENTARES	SEDI - SERVIÇOS DIVERSOS	H	0,1667000	24,74	4,12	
Insumo	DPEMA-0008	Próprio	Refletor Holofote Slim LED, 10W, Preto, Luz branca 6500K, 750, IP65, Prova d'água, Bivolt, Avant, Medidas A -91 B -90 C- 26D-50 mm	Material	UN	1,0000000	23,00	23,00	
				MO sem LS =>	2,89	LS =>	3,26	MO com LS =>	6,15
				Valor do BDI =>	7,19			Valor com BDI =>	39,23
						<b>Quant. =&gt;</b>	<b>4,0000000</b>	<b>Preço Total =&gt;</b>	<b>156,92</b>

9.5	Código	Banco	Descrição	Tipo	Und	Quant.	Valor Unit	Total	
9.5.1			<b>ABRIGO DA BOMBA E ALIMENTAÇÃO ELÉTRICA</b>					<b>2.095,76</b>	
Composição	DPEMA-0017	Próprio	ABRIGO EM ALVENARIA (MEDIDAS INTERNAS: 0,60M X 0,60M, H= 0,70M) PARA CONJUNTO DE MOTO-BOMBA, SOBRE BASE DE CONCRETO ARMADO (0,70M X 1,10M), INCLUINDO CHAPISCO, REBOCO, ESQUADRIA DE FERRO E COBERTURA EM CONCRETO ARMADO (0,70M X 0,75M), E= 5CM. I=10%	PARE - PAREDES/PAINEIS	UN	1,0000000	592,90	592,90	
Composição Auxiliar	11447	ORSE	Compactação manual com compactador a percussão sapinho, sem controle do grau de compactação	Execução de Cortes e Aterros	m³	0,0770000	14,48	1,11	
Composição Auxiliar	97113	SINAPI	APLICAÇÃO DE LONA PLÁSTICA PARA EXECUÇÃO DE PAVIMENTOS DE CONCRETO. AF_04/2022	PAVI - PAVIMENTAÇÃO	m²	0,7700000	2,90	2,23	
Composição Auxiliar	94994	SINAPI	EXECUÇÃO DE PASSEIO (CALÇADA) OU PISO DE CONCRETO COM CONCRETO MOLDADO IN LOCO, FEITO EM OBRA, ACABAMENTO CONVENCIONAL, ESPESSURA 8 CM, ARMADO. AF_08/2022	PISO - PISOS	m²	0,7700000	96,68	74,44	
Composição Auxiliar	151	ORSE	Alvenaria bloco cerâmico vedação, 9x19x24cm, e=9cm, com argamassa t5 - 1:2:8 (cimento/cal/areia), junta=1cm - Rev.09	Alvenarias de Vedação	m²	0,9600000	49,83	47,83	
Composição Auxiliar	97622	SINAPI	DEMOLIÇÃO DE ALVENARIA DE BLOCO FURADO, DE FORMA MANUAL, SEM REAPROVEITAMENTO. AF_09/2023	SERP - SERVIÇOS PRELIMINARES	m³	0,0170000	61,97	1,05	
Composição Auxiliar	3310	ORSE	Chapisco em parede com argamassa traço t1 - 1:3 (cimento / areia) - Revisado 08/2015	Conversão InfoWOrca	m²	1,9200000	6,67	12,80	
Composição Auxiliar	3314	ORSE	Reboco ou emboço interno, de parede, com argamassa traço t6 - 1:2:10 (cimento / cal / areia), espessura 1,5 cm	Conversão InfoWOrca	m²	1,9200000	31,63	60,72	
Composição Auxiliar	115	ORSE	Forma plana para estruturas, em compensado resinado de 12mm, 02 usos, inclusive escoramento - Rev_02_04/2022	Formas	m²	0,8000000	126,72	101,37	
Composição Auxiliar	3638	ORSE	Fornecimento e instalação de tela aço soldada nervurada CA-60, Q-196, malha 10x10cm, ferro 5.0mm (3,11 kg/m2), painel 2,45x6,0m, Telcon ou similar	Armaduras Convencionais	m²	0,6300000	34,81	21,93	
Composição Auxiliar	126	ORSE	Concreto simples fabricado na obra, fck=15 mpa, lançado e adensado	Concreto Simples	m³	0,0315000	578,34	18,21	
Composição Auxiliar	10976	ORSE	Grade de ferro com quadro em barra chata 1 1/4" x 1/8", barra quadrada de 1"na vertical, barra chata horizontal de 1 1/4" x 1/8"	Esquadrias de Ferro	m²	0,4200000	545,33	229,03	
Composição Auxiliar	100758	SINAPI	PINTURA COM TINTA ALQUÍDICA DE ACABAMENTO (ESMALTE SINTÉTICO ACETINADO) APLICADA A ROLO OU PINCEL SOBRE SUPERFÍCIES METÁLICAS (EXCETO PERFIL) EXECUTADO EM OBRA (02 DEMÃOS). AF_01/2020	PINT - PINTURAS	m²	0,4200000	52,81	22,18	
				MO sem LS =>	92,56	LS =>	104,29	MO com LS =>	196,85
				Valor do BDI =>	133,22			Valor com BDI =>	726,12
						<b>Quant. =&gt;</b>	<b>1,0000000</b>	<b>Preço Total =&gt;</b>	<b>726,12</b>

9.5.2	Código	Banco	Descrição	Tipo	Und	Quant.	Valor Unit	Total	
Composição	2476	ORSE	Rasgos em alvenaria para passagem de tubulação diâm 1/2" a 1"	Execução de Rasgos em Alvenaria e Concretos para Passagem de	m	1,0000000	6,63	6,63	
Composição Auxiliar	10549	ORSE	Encargos Complementares - Servente	Provisórios	h	0,2500000	3,80	0,95	
Composição Auxiliar	10550	ORSE	Encargos Complementares - Pedreiro	Provisórios	h	0,1000000	3,67	0,36	
Insumo		ORSE	Pedreiro (horista)	Mão de Obra	h	0,1000000	19,13	1,91	
Insumo	00004750/SIN	ORSE	Servente de obras (horista)	Mão de Obra	h	0,2500000	13,65	3,41	
	00006111/SIN								
				MO sem LS =>	2,50	LS =>	2,82	MO com LS =>	5,32
				Valor do BDI =>	1,48			Valor com BDI =>	8,11
						<b>Quant. =&gt;</b>	<b>2,0000000</b>	<b>Preço Total =&gt;</b>	<b>16,22</b>

9.5.3	Código	Banco	Descrição	Tipo	Und	Quant.	Valor Unit	Total
Composição	2483	ORSE	Enchimento de rasgos em alvenaria e concreto para tubulação diâm 1/2" a 1"	Enchimento de Rasgos em Alvenaria ou Concreto	m	1,0000000	5,00	5,00



Composição Auxiliar	1903 ORSE	Argamassa cimento e areia traço 1-1 (1:3) - 1 saco cimento 50kg / 3 padiolas areia dim. 0.35 x 0.45 x 0.23 m - Confeção mecânica e transporte	Argamassas	m³	0,0030000	532,27	1,59		
Composição Auxiliar	10550 ORSE	Encargos Complementares - Pedreiro	Provisórios	h	0,1500000	3,67	0,55		
Insumo	00004750/SIN	Pedreiro (horista)	Mão de Obra	h	0,1500000	19,13	2,86		
				MO sem LS =>	1,42	LS =>	1,60	MO com LS =>	3,02
				Valor do BDI =>	1,12			Valor com BDI =>	6,12
						<b>Quant. =&gt;</b>	<b>2,0000000</b>	<b>Preço Total =&gt;</b>	<b>12,24</b>

9.5.4	Código Banco	Descrição	Tipo	Und	Quant.	Valor Unit	Total		
Composição	91854 SINAPI	ELETRODUTO FLEXÍVEL CORRUGADO, PVC, DN 25 MM (3/4"), PARA CIRCUITOS TERMINAIS, INSTALADO EM PAREDE - FORNECIMENTO E INSTALAÇÃO. AF_03/2023	INEL - INSTALAÇÃO ELÉTRICA/ELETRIFICAÇÃO E ILUMINAÇÃO EXTERNA	M	1,0000000	9,80	9,80		
Composição Auxiliar	88247 SINAPI	AUXILIAR DE ELETRICISTA COM ENCARGOS COMPLEMENTARES	SEDI - SERVIÇOS DIVERSOS	H	0,1340000	24,74	3,31		
Composição Auxiliar	88264 SINAPI	ELETRICISTA COM ENCARGOS COMPLEMENTARES	SEDI - SERVIÇOS DIVERSOS	H	0,1340000	29,56	3,96		
Insumo	00002688 SINAPI	ELETRODUTO PVC FLEXÍVEL CORRUGADO, COR AMARELA, DE 25 MM	Material	M	1,0170000	2,49	2,53		
				MO sem LS =>	2,32	LS =>	2,62	MO com LS =>	4,94
				Valor do BDI =>	2,20			Valor com BDI =>	12,00
						<b>Quant. =&gt;</b>	<b>2,0000000</b>	<b>Preço Total =&gt;</b>	<b>24,00</b>

9.5.5	Código Banco	Descrição	Tipo	Und	Quant.	Valor Unit	Total		
Composição	91941 SINAPI	CAIXA RETANGULAR 4" X 2" BAIXA (0,30 M DO PISO), PVC, INSTALADA EM PAREDE - FORNECIMENTO E INSTALAÇÃO. AF_03/2023	INEL - INSTALAÇÃO ELÉTRICA/ELETRIFICAÇÃO E ILUMINAÇÃO EXTERNA	UN	1,0000000	12,33	12,33		
Composição Auxiliar	88247 SINAPI	AUXILIAR DE ELETRICISTA COM ENCARGOS COMPLEMENTARES	SEDI - SERVIÇOS DIVERSOS	H	0,1640000	24,74	4,05		
Composição Auxiliar	88264 SINAPI	ELETRICISTA COM ENCARGOS COMPLEMENTARES	SEDI - SERVIÇOS DIVERSOS	H	0,1640000	29,56	4,84		
Composição Auxiliar	88629 SINAPI	ARGAMASSA TRAÇO 1:3 (EM VOLUME DE CIMENTO E AREIA MÉDIA ÚMIDA), PREPARO MANUAL. AF_08/2019	SEDI - SERVIÇOS DIVERSOS	m³	0,0009000	713,20	0,64		
Insumo	00001872 SINAPI	CAIXA DE PASSAGEM, EM PVC, DE 4" X 2", PARA ELETRODUTO FLEXÍVEL CORRUGADO	Material	UN	1,0000000	2,80	2,80		
				MO sem LS =>	2,90	LS =>	3,26	MO com LS =>	6,16
				Valor do BDI =>	2,77			Valor com BDI =>	15,10
						<b>Quant. =&gt;</b>	<b>1,0000000</b>	<b>Preço Total =&gt;</b>	<b>15,10</b>

9.5.6	Código Banco	Descrição	Tipo	Und	Quant.	Valor Unit	Total		
Composição	91939 SINAPI	CAIXA RETANGULAR 4" X 2" ALTA (2,00 M DO PISO), PVC, INSTALADA EM PAREDE - FORNECIMENTO E INSTALAÇÃO. AF_03/2023	INEL - INSTALAÇÃO ELÉTRICA/ELETRIFICAÇÃO E ILUMINAÇÃO EXTERNA	UN	1,0000000	33,29	33,29		
Composição Auxiliar	88247 SINAPI	AUXILIAR DE ELETRICISTA COM ENCARGOS COMPLEMENTARES	SEDI - SERVIÇOS DIVERSOS	H	0,5500000	24,74	13,60		
Composição Auxiliar	88264 SINAPI	ELETRICISTA COM ENCARGOS COMPLEMENTARES	SEDI - SERVIÇOS DIVERSOS	H	0,5500000	29,56	16,25		
Composição Auxiliar	88629 SINAPI	ARGAMASSA TRAÇO 1:3 (EM VOLUME DE CIMENTO E AREIA MÉDIA ÚMIDA), PREPARO MANUAL. AF_08/2019	SEDI - SERVIÇOS DIVERSOS	m³	0,0009000	713,20	0,64		
Insumo	00001872 SINAPI	CAIXA DE PASSAGEM, EM PVC, DE 4" X 2", PARA ELETRODUTO FLEXÍVEL CORRUGADO	Material	UN	1,0000000	2,80	2,80		
				MO sem LS =>	9,60	LS =>	10,82	MO com LS =>	20,42
				Valor do BDI =>	7,48			Valor com BDI =>	40,77
						<b>Quant. =&gt;</b>	<b>1,0000000</b>	<b>Preço Total =&gt;</b>	<b>40,77</b>

9.5.7	Código Banco	Descrição	Tipo	Und	Quant.	Valor Unit	Total		
Composição	91926 SINAPI	CABO DE COBRE FLEXÍVEL ISOLADO, 2,5 MM², ANTI-CHAMA 450/750 V, PARA CIRCUITOS TERMINAIS - FORNECIMENTO E INSTALAÇÃO. AF_03/2023	INEL - INSTALAÇÃO ELÉTRICA/ELETRIFICAÇÃO E ILUMINAÇÃO EXTERNA	M	1,0000000	4,66	4,66		
Composição Auxiliar	88247 SINAPI	AUXILIAR DE ELETRICISTA COM ENCARGOS COMPLEMENTARES	SEDI - SERVIÇOS DIVERSOS	H	0,0290000	24,74	0,71		
Composição Auxiliar	88264 SINAPI	ELETRICISTA COM ENCARGOS COMPLEMENTARES	SEDI - SERVIÇOS DIVERSOS	H	0,0290000	29,56	0,85		
Insumo	00001014 SINAPI	CABO DE COBRE, FLEXÍVEL, CLASSE 4 OU 5, ISOLACAO EM PVC/A, ANTICHAMA BWF-B, 1 CONDUTOR, 450/750 V, SECAO NOMINAL 2,5 MM2	Material	M	1,2434000	2,47	3,07		
Insumo	00021127 SINAPI	FITA ISOLANTE ADESIVA ANTICHAMA, USO ATE 750 V, EM ROLO DE 19 MM X 5 M	Material	UN	0,0094000	3,78	0,03		
				MO sem LS =>	0,50	LS =>	0,56	MO com LS =>	1,06
				Valor do BDI =>	1,04			Valor com BDI =>	5,70
						<b>Quant. =&gt;</b>	<b>1,0000000</b>	<b>Preço Total =&gt;</b>	<b>5,70</b>

9.5.8	Código Banco	Descrição	Tipo	Und	Quant.	Valor Unit	Total		
Composição	711 ORSE	Fornecimento e instalação de tampa cega (espelho liso) para caixa 4" x 2"	Pontos de Suprimento de Lógica	un	1,0000000	5,22	5,22		
Composição Auxiliar	10552 ORSE	Encargos Complementares - Eletricista	Provisórios	h	0,1000000	3,66	0,36		
Insumo	00002436/SIN	Eletricista (horista)	Mão de Obra	h	0,1000000	19,13	1,91		
Insumo	00007543/SIN	Tampa cega em pvc para condutele 4 x 2"	Material	un	1,0000000	2,95	2,95		
				MO sem LS =>	0,90	LS =>	1,01	MO com LS =>	1,91
				Valor do BDI =>	1,17			Valor com BDI =>	6,39
						<b>Quant. =&gt;</b>	<b>2,0000000</b>	<b>Preço Total =&gt;</b>	<b>12,78</b>

9.5.9	Código Banco	Descrição	Tipo	Und	Quant.	Valor Unit	Total
Composição	102111 SINAPI	BOMBA CENTRÍFUGA, MONOFÁSICA, 0,5 CV OU 0,49 HP, HM 6 A 20 M, Q 1,2 A 8,3 M3/H - FORNECIMENTO E INSTALAÇÃO. AF_12/2020	INHI - INSTALAÇÕES HIDROS SANITÁRIAS	UN	1,0000000	1.014,81	1.014,81
Composição Auxiliar	88247 SINAPI	AUXILIAR DE ELETRICISTA COM ENCARGOS COMPLEMENTARES	SEDI - SERVIÇOS DIVERSOS	H	0,6330000	24,74	15,66
Composição Auxiliar	88248 SINAPI	AUXILIAR DE ENCANADOR OU BOMBEIRO HIDRÁULICO COM ENCARGOS COMPLEMENTARES	SEDI - SERVIÇOS DIVERSOS	H	2,0425000	23,71	48,42
Composição Auxiliar	88264 SINAPI	ELETRICISTA COM ENCARGOS COMPLEMENTARES	SEDI - SERVIÇOS DIVERSOS	H	0,6330000	29,56	18,71
Composição Auxiliar	88267 SINAPI	ENCANADOR OU BOMBEIRO HIDRÁULICO COM ENCARGOS COMPLEMENTARES	SEDI - SERVIÇOS DIVERSOS	H	2,0425000	28,43	58,06
Insumo	00000731 SINAPI	BOMBA CENTRÍFUGA MOTOR ELETRICO MONOFASICO 0,49 HP BOCAIS 1" X 3/4", DIAMETRO DO ROTOR 110 MM, HM/Q: 6 M / 8,3 M3/H A 20 M / 1,2 M3/H	Equipamento	UN	1,0000000	866,09	866,09



Insumo	00011267	SINAPI	ARRUELA LISA, REDONDA, DE LATAO POLIDO, DIAMETRO NOMINAL 5/8", DIAMETRO EXTERNO = 34 MM, DIAMETRO DO FURO = 17 MM, ESPESSURA = 2,5" MM	Material	UN	4,0000000	1,43	5,72		
Insumo	00039996	SINAPI	VERGALHAO ZINCADO ROSCA TOTAL, 1/4 " (6,3 MM)	Material	M	0,2000000	4,39	0,87		
Insumo	00039997	SINAPI	PORCA ZINCADA, SEXTAVADA, DIAMETRO 1/4"	Material	UN	4,0000000	0,32	1,28		
				MO sem LS =>		45,72	LS =>	51,51	MO com LS =>	97,23
				Valor do BDI =>		228,02			Valor com BDI =>	1.242,83
						<b>Quant. =&gt;</b>	<b>1,0000000</b>	<b>Preço Total =&gt;</b>	<b>1.242,83</b>	

9.6 ALIMENTAÇÃO BOIA ELÉTRICA INFERIOR E SUPERIOR								1.061,06		
9.6.1	Código	Banco	Descrição	Tipo	Und	Quant.	Valor Unit	Total		
Composição	93358	SINAPI	ESCAVAÇÃO MANUAL DE VALA COM PROFUNDIDADE MENOR OU IGUAL A 1,30 M. AF. 02/2021	MOV - MOVIMENTO DE TERRA	m³	1,0000000	93,03	93,03		
Composição Auxiliar	88316	SINAPI	SERVENTE COM ENCARGOS COMPLEMENTARES	SEDI - SERVIÇOS DIVERSOS	H	3,9557667	23,52	93,03		
				MO sem LS =>		27,82	LS =>	31,35	MO com LS =>	59,17
				Valor do BDI =>		20,90			Valor com BDI =>	113,93
						<b>Quant. =&gt;</b>	<b>0,3000000</b>	<b>Preço Total =&gt;</b>	<b>34,17</b>	

9.6.2	Código	Banco	Descrição	Tipo	Und	Quant.	Valor Unit	Total		
Composição	93382	SINAPI	REATERRO MANUAL DE VALAS, COM COMPACTADOR DE SOLOS DE PERCUSSÃO. AF. 08/2023	MOV - MOVIMENTO DE TERRA	m³	1,0000000	27,66	27,66		
Composição Auxiliar	5901	SINAPI	CAMINHÃO PIPA 10.000 L TRUCADO, PESO BRUTO TOTAL 23.000 KG, CARGA ÚTIL MÁXIMA 15.935 KG, DISTÂNCIA ENTRE EIXOS 4,8 M, POTÊNCIA 230 CV, INCLUSIVE TANQUE DE AÇO PARA TRANSPORTE DE ÁGUA - CHP DIURNO. AF. 06/2014	CHOR - CUSTOS HORÁRIOS DE MÁQUINAS E EQUIPAMENTOS	CHP	0,0054000	325,87	1,75		
Composição Auxiliar	5903	SINAPI	CAMINHÃO PIPA 10.000 L TRUCADO, PESO BRUTO TOTAL 23.000 KG, CARGA ÚTIL MÁXIMA 15.935 KG, DISTÂNCIA ENTRE EIXOS 4,8 M, POTÊNCIA 230 CV, INCLUSIVE TANQUE DE AÇO PARA TRANSPORTE DE ÁGUA - CHI DIURNO. AF. 06/2014	CHOR - CUSTOS HORÁRIOS DE MÁQUINAS E EQUIPAMENTOS	CHI	0,0006000	83,07	0,04		
Composição Auxiliar	88316	SINAPI	SERVENTE COM ENCARGOS COMPLEMENTARES	SEDI - SERVIÇOS DIVERSOS	H	0,7866000	23,52	18,50		
Composição Auxiliar	91533	SINAPI	COMPACTADOR DE SOLOS DE PERCUSSÃO (SOQUETE) COM MOTOR A GASOLINA 4 TEMPOS, POTÊNCIA 4 CV - CHP DIURNO. AF. 08/2015	CHOR - CUSTOS HORÁRIOS DE MÁQUINAS E EQUIPAMENTOS	CHP	0,1962000	37,60	7,37		
				MO sem LS =>		7,63	LS =>	8,59	MO com LS =>	16,22
				Valor do BDI =>		6,21			Valor com BDI =>	33,87
						<b>Quant. =&gt;</b>	<b>0,3000000</b>	<b>Preço Total =&gt;</b>	<b>10,16</b>	

9.6.3	Código	Banco	Descrição	Tipo	Und	Quant.	Valor Unit	Total		
Composição	353	ORSE	Eletroduto de pvc rígido roscável, diâm = 25mm (3/4")	Interligações até Quadro Geral - Eletrodutos e Conexões Provisórios	m	1,0000000	12,35	12,35		
Composição Auxiliar	10549	ORSE	Encargos Complementares - Servente	Provisórios	h	0,2000000	3,80	0,76		
Composição Auxiliar	10552	ORSE	Encargos Complementares - Eletricista	Provisórios	h	0,2000000	3,66	0,73		
Insumo	00002436/SIN	ORSE	Eletricista (horista)	Mão de Obra	h	0,2000000	19,13	3,82		
Insumo	00002674/SIN	ORSE	Eletroduto de pvc rígido roscavel de 3/4 ", sem luva	Material	m	1,0500000	4,11	4,31		
Insumo	00006111/SIN	ORSE	Servente de obras (horista)	Mão de Obra	h	0,2000000	13,65	2,73		
				MO sem LS =>		3,08	LS =>	3,47	MO com LS =>	6,55
				Valor do BDI =>		2,77			Valor com BDI =>	15,12
						<b>Quant. =&gt;</b>	<b>25,3000000</b>	<b>Preço Total =&gt;</b>	<b>382,53</b>	

9.6.4	Código	Banco	Descrição	Tipo	Und	Quant.	Valor Unit	Total		
Composição	1256	ORSE	Curva de 90° de pvc rígido roscável, diâm = 3/4"	Tubos e Conexões de PVC Rígido Roscável	un	1,0000000	14,34	14,34		
Composição Auxiliar	10549	ORSE	Encargos Complementares - Servente	Provisórios	h	0,2200000	3,80	0,83		
Composição Auxiliar	10554	ORSE	Encargos Complementares - Encanador	Provisórios	h	0,2200000	3,73	0,82		
Insumo	981	ORSE	Fita veda rosca 18mm	Material	m	0,7800000	0,22	0,17		
Insumo	00001938/SIN	ORSE	Curva pvc 90 graus, roscavel, 3/4", cor branca, agua fria predial	Material	un	1,0000000	5,32	5,32		
Insumo	00002696/SIN	ORSE	Encanador ou bombeiro hidraulico (horista)	Mão de Obra	h	0,2200000	19,13	4,20		
Insumo	00006111/SIN	ORSE	Servente de obras (horista)	Mão de Obra	h	0,2200000	13,65	3,00		
				MO sem LS =>		3,39	LS =>	3,81	MO com LS =>	7,20
				Valor do BDI =>		3,22			Valor com BDI =>	17,56
						<b>Quant. =&gt;</b>	<b>6,0000000</b>	<b>Preço Total =&gt;</b>	<b>105,36</b>	

9.6.5	Código	Banco	Descrição	Tipo	Und	Quant.	Valor Unit	Total		
Composição	371	ORSE	Luva para eletroduto de pvc rígido roscável, diâm = 25mm (3/4")	Interligações até Quadro Geral - Eletrodutos e Conexões Provisórios	un	1,0000000	1,84	1,84		
Composição Auxiliar	10549	ORSE	Encargos Complementares - Servente	Provisórios	h	0,0300000	3,80	0,11		
Composição Auxiliar	10552	ORSE	Encargos Complementares - Eletricista	Provisórios	h	0,0300000	3,66	0,10		
Insumo	00001891/SIN	ORSE	Luva em pvc rígido roscavel, de 3/4", para eletroduto	Material	un	1,0000000	0,66	0,66		
Insumo	00002436/SIN	ORSE	Eletricista (horista)	Mão de Obra	h	0,0300000	19,13	0,57		
Insumo	00006111/SIN	ORSE	Servente de obras (horista)	Mão de Obra	h	0,0300000	13,65	0,40		
				MO sem LS =>		0,46	LS =>	0,51	MO com LS =>	0,97
				Valor do BDI =>		0,41			Valor com BDI =>	2,25
						<b>Quant. =&gt;</b>	<b>4,0000000</b>	<b>Preço Total =&gt;</b>	<b>9,00</b>	

9.6.6	Código	Banco	Descrição	Tipo	Und	Quant.	Valor Unit	Total
Composição	5023	ORSE	Cabo de cobre PP Cordplast 2 x 2,5 mm2, 450/750v - fornecimento e instalação	Pontos de Suprimento de Energia Convencionais	m	1,0000000	10,70	10,70
Composição Auxiliar	10549	ORSE	Encargos Complementares - Servente	Provisórios	h	0,1200000	3,80	0,45
Composição Auxiliar	10552	ORSE	Encargos Complementares - Eletricista	Provisórios	h	0,1200000	3,66	0,43





Insumo	3804	ORSE	Cabo de cobre PP Cordplast 2 x 2,5 mm2, 450/750v	Material	m	1,0000000	5,90	5,90	
Insumo		ORSE	Eletricista (horista)	Mão de Obra	h	0,1200000	19,13	2,29	
Insumo	00002436/SIN	ORSE	Servente de obras (horista)	Mão de Obra	h	0,1200000	13,65	1,63	
	00006111/SIN								
				MO sem LS =>	1,84	LS =>	2,08	MO com LS =>	3,92
				Valor do BDI =>	2,40			Valor com BDI =>	13,10
				<b>Quant. =&gt;</b>		<b>25,3000000</b>	<b>Preço Total =&gt;</b>	<b>331,43</b>	

9.6.7	Código	Banco	Descrição	Tipo	Und	Quant.	Valor Unit	Total	
Composição	8441	ORSE	Abraçadeira metálica tipo "D" de 3/4"	Tubos e Conexões de PVC Rígido	un	1,0000000	5,50	5,50	
Composição	10549	ORSE	Encargos Complementares - Servente	Soldável	h	0,1000000	3,80	0,38	
Composição Auxiliar	10554	ORSE	Encargos Complementares - Encanador	Provisórios	h	0,1000000	3,73	0,37	
Insumo	00000400/SIN	ORSE	Abraçadeira em aço para amarração de eletrodutos, tipo d, com 3/4" e parafusos de fixação	Material	un	1,0000000	1,48	1,48	
Insumo	00002696/SIN	ORSE	Encanador ou bombeiro hidráulico (horista)	Mão de Obra	h	0,1000000	19,13	1,91	
Insumo	00006111/SIN	ORSE	Servente de obras (horista)	Mão de Obra	h	0,1000000	13,65	1,36	
				MO sem LS =>	1,54	LS =>	1,73	MO com LS =>	3,27
				Valor do BDI =>	1,23			Valor com BDI =>	6,73
				<b>Quant. =&gt;</b>		<b>3,0000000</b>	<b>Preço Total =&gt;</b>	<b>20,19</b>	

9.6.8	Código	Banco	Descrição	Tipo	Und	Quant.	Valor Unit	Total	
Composição	DPEMA-0019	Próprio	BOIA ELÉTRICA PARA RESERVATÓRIO INFERIOR -FORNECIMENTO E INSTALAÇÃO	INEL - INSTALAÇÃO ELÉTRICA/ELETRIFICAÇÃO E SEDI - SERVIÇOS DIVERSOS	UN	1,0000000	49,81	49,81	
Composição	88264	SINAPI	ELETRICISTA COM ENCARGOS COMPLEMENTARES	SEDI - SERVIÇOS DIVERSOS	H	0,4167000	29,56	12,31	
Insumo	2600	ORSE	Bóia elétrica para reservatório inferior	Material	un	1,0000000	37,50	37,50	
				MO sem LS =>	4,09	LS =>	4,61	MO com LS =>	8,70
				Valor do BDI =>	11,19			Valor com BDI =>	61,00
				<b>Quant. =&gt;</b>		<b>1,0000000</b>	<b>Preço Total =&gt;</b>	<b>61,00</b>	

9.6.9	Código	Banco	Descrição	Tipo	Und	Quant.	Valor Unit	Total	
Composição	DPEMA-0019	Próprio	BOIA ELÉTRICA PARA RESERVATÓRIO SUPERIOR -FORNECIMENTO E INSTALAÇÃO	INEL - INSTALAÇÃO ELÉTRICA/ELETRIFICAÇÃO E SEDI - SERVIÇOS DIVERSOS	UN	1,0000000	56,21	56,21	
Composição	88264	SINAPI	ELETRICISTA COM ENCARGOS COMPLEMENTARES	SEDI - SERVIÇOS DIVERSOS	H	0,4167000	29,56	12,31	
Insumo	585	ORSE	Bóia elétrica para reservatório superior	Material	un	1,0000000	43,90	43,90	
				MO sem LS =>	4,09	LS =>	4,61	MO com LS =>	8,70
				Valor do BDI =>	12,63			Valor com BDI =>	68,84
				<b>Quant. =&gt;</b>		<b>1,0000000</b>	<b>Preço Total =&gt;</b>	<b>68,84</b>	

9.6.10	Código	Banco	Descrição	Tipo	Und	Quant.	Valor Unit	Total	
Composição	94795	SINAPI	TORNEIRA DE BOIA PARA CAIXA D'ÁGUA, ROSCÁVEL, 1/2" - FORNECIMENTO E INSTALAÇÃO. AF 08/2021	INH - INSTALAÇÕES HIDROSANITÁRIAS	UN	1,0000000	31,34	31,34	
Composição	88248	SINAPI	AUXILIAR DE ENCANADOR OU BOMBEIRO HIDRÁULICO COM ENCARGOS COMPLEMENTARES	SEDI - SERVIÇOS DIVERSOS	H	0,1242000	23,71	2,94	
Composição	88267	SINAPI	ENCANADOR OU BOMBEIRO HIDRÁULICO COM ENCARGOS COMPLEMENTARES	SEDI - SERVIÇOS DIVERSOS	H	0,1242000	28,43	3,53	
Insumo	00003148	SINAPI	FITA VEDA ROSCA EM ROLOS DE 18 MM X 50 M (L X C)	Material	UN	0,0042000	14,34	0,06	
Insumo	00011829	SINAPI	TORNEIRA DE BOIA CONVENCIONAL PARA CAIXA D'ÁGUA, ÁGUA FRIA, 1/2", COM HASTE E TORNEIRA METÁLICOS E BALAO PLÁSTICO	Material	UN	1,0000000	24,81	24,81	
				MO sem LS =>	2,11	LS =>	2,37	MO com LS =>	4,48
				Valor do BDI =>	7,04			Valor com BDI =>	38,38
				<b>Quant. =&gt;</b>		<b>1,0000000</b>	<b>Preço Total =&gt;</b>	<b>38,38</b>	

10	INSTALAÇÕES HIDROSSANITÁRIAS								23.240,49
10.1	ALIMENTAÇÃO DE ÁGUA FRIA								737,93
10.1.1	Código	Banco	Descrição	Tipo	Und	Quant.	Valor Unit	Total	
Composição	93358	SINAPI	ESCAVAÇÃO MANUAL DE VALA COM PROFUNDIDADE MENOR OU IGUAL A 1,30 M. AF 02/2021	MOVT - MOVIMENTO DE TERRA	m³	1,0000000	93,03	93,03	
Composição	88316	SINAPI	SERVENTE COM ENCARGOS COMPLEMENTARES	SEDI - SERVIÇOS DIVERSOS	H	3,9557667	23,52	93,03	
				MO sem LS =>	27,82	LS =>	31,35	MO com LS =>	59,17
				Valor do BDI =>	20,90			Valor com BDI =>	113,93
				<b>Quant. =&gt;</b>		<b>1,3500000</b>	<b>Preço Total =&gt;</b>	<b>153,80</b>	

10.1.2	Código	Banco	Descrição	Tipo	Und	Quant.	Valor Unit	Total	
Composição	89401	SINAPI	TUBO, PVC, SOLDÁVEL, DE 20MM, INSTALADO EM RAMAL DE DISTRIBUIÇÃO DE ÁGUA - FORNECIMENTO E INSTALAÇÃO. AF_06/2022	INH - INSTALAÇÕES HIDROSANITÁRIAS	M	1,0000000	11,29	11,29	
Composição	88248	SINAPI	AUXILIAR DE ENCANADOR OU BOMBEIRO HIDRÁULICO COM ENCARGOS COMPLEMENTARES	SEDI - SERVIÇOS DIVERSOS	H	0,1367000	23,71	3,24	
Composição	88267	SINAPI	ENCANADOR OU BOMBEIRO HIDRÁULICO COM ENCARGOS COMPLEMENTARES	SEDI - SERVIÇOS DIVERSOS	H	0,1367000	28,43	3,88	
Insumo	00009867	SINAPI	TUBO PVC, SOLDÁVEL, DE 20 MM, ÁGUA FRIA (NBR-5648)	Material	M	1,0493000	3,92	4,11	
Insumo	00038383	SINAPI	LIXA D'ÁGUA EM FOLHA, GRAO 100	Material	UN	0,0319000	2,17	0,06	
				MO sem LS =>	2,32	LS =>	2,61	MO com LS =>	4,93
				Valor do BDI =>	2,53			Valor com BDI =>	13,82
				<b>Quant. =&gt;</b>		<b>30,0000000</b>	<b>Preço Total =&gt;</b>	<b>414,60</b>	

10.1.3	Código	Banco	Descrição	Tipo	Und	Quant.	Valor Unit	Total
Composição	93382	SINAPI	REATERRO MANUAL DE VALAS, COM COMPACTADOR DE SOLOS DE PERCUSSÃO. AF 08/2023	MOVT - MOVIMENTO DE TERRA	m³	1,0000000	27,66	27,66



Composição Auxiliar	5901	SINAPI	CAMINHÃO PIPA 10.000 L TRUCADO, PESO BRUTO TOTAL 23.000 KG, CARGA ÚTIL MÁXIMA 15.935 KG, DISTÂNCIA ENTRE EIXOS 4,8 M, POTÊNCIA 230 CV, INCLUSIVE TANQUE DE AÇO PARA TRANSPORTE DE ÁGUA - CHP DIURNO. AF_06/2014	CHOR - CUSTOS HORÁRIOS DE MÁQUINAS E EQUIPAMENTOS	CHP	0,0054000	325,87	1,75		
Composição Auxiliar	5903	SINAPI	CAMINHÃO PIPA 10.000 L TRUCADO, PESO BRUTO TOTAL 23.000 KG, CARGA ÚTIL MÁXIMA 15.935 KG, DISTÂNCIA ENTRE EIXOS 4,8 M, POTÊNCIA 230 CV, INCLUSIVE TANQUE DE AÇO PARA TRANSPORTE DE ÁGUA - CHI DIURNO. AF_06/2014	CHOR - CUSTOS HORÁRIOS DE MÁQUINAS E EQUIPAMENTOS	CHI	0,0006000	83,07	0,04		
Composição Auxiliar	88316	SINAPI	SERVENTE COM ENCARGOS COMPLEMENTARES	SEDI - SERVIÇOS DIVERSOS	H	0,7866000	23,52	18,50		
Composição Auxiliar	91533	SINAPI	COMPACTADOR DE SOLOS DE PERCUSSÃO (SOQUETE) COM MOTOR A GASOLINA 4 TEMPOS, POTÊNCIA 4 CV - CHP DIURNO. AF_08/2015	CHOR - CUSTOS HORÁRIOS DE MÁQUINAS E EQUIPAMENTOS	CHP	0,1962000	37,60	7,37		
				MO sem LS =>		7,63	LS =>	8,59	MO com LS =>	16,22
				Valor do BDI =>		6,21			Valor com BDI =>	33,87
							<b>Quant. =&gt;</b>	<b>1,1000000</b>	<b>Preço Total =&gt;</b>	<b>37,25</b>

10.1.4	Código Banco	Descrição	Tipo	Und	Quant.	Valor Unit	Total			
Composição	89404	SINAPI	JOELHO 90 GRAUS, PVC, SOLDÁVEL, DN 20MM, INSTALADO EM RAMAL DE DISTRIBUIÇÃO DE ÁGUA - FORNECIMENTO E INSTALAÇÃO. AF_06/2022	INHI - INSTALAÇÕES HIDROS SANITÁRIAS	UN	1,0000000	7,47	7,47		
Composição Auxiliar	88248	SINAPI	AUXILIAR DE ENCANADOR OU BOMBEIRO HIDRÁULICO COM ENCARGOS COMPLEMENTARES	SEDI - SERVIÇOS DIVERSOS	H	0,1172000	23,71	2,77		
Composição Auxiliar	88267	SINAPI	ENCANADOR OU BOMBEIRO HIDRÁULICO COM ENCARGOS COMPLEMENTARES	SEDI - SERVIÇOS DIVERSOS	H	0,1172000	28,43	3,33		
Insumo	00000122	SINAPI	ADESIVO PLASTICO PARA PVC, FRASCO COM *850* GR	Material	UN	0,0047000	61,55	0,28		
Insumo	00003542	SINAPI	JOELHO PVC, SOLDÁVEL, 90 GRAUS, 20 MM, COR MARROM, PARA ÁGUA FRIA PREDIAL	Material	UN	1,0000000	0,63	0,63		
Insumo	00020083	SINAPI	SOLUCAO PREPARADORA / LIMPADORA PARA PVC, FRASCO COM 1000 CM3	Material	UN	0,0060000	69,74	0,41		
Insumo	00038383	SINAPI	LIXA D'AGUA EM FOLHA, GRAO 100	Material	UN	0,0260000	2,17	0,05		
				MO sem LS =>		1,99	LS =>	2,24	MO com LS =>	4,23
				Valor do BDI =>		1,67			Valor com BDI =>	9,14
							<b>Quant. =&gt;</b>	<b>4,0000000</b>	<b>Preço Total =&gt;</b>	<b>36,56</b>

10.1.5	Código Banco	Descrição	Tipo	Und	Quant.	Valor Unit	Total			
Composição	89417	SINAPI	LUVA, PVC, SOLDÁVEL, DN 20MM, INSTALADO EM RAMAL DE DISTRIBUIÇÃO DE ÁGUA - FORNECIMENTO E INSTALAÇÃO. AF_06/2022	INHI - INSTALAÇÕES HIDROS SANITÁRIAS	UN	1,0000000	5,63	5,63		
Composição Auxiliar	88248	SINAPI	AUXILIAR DE ENCANADOR OU BOMBEIRO HIDRÁULICO COM ENCARGOS COMPLEMENTARES	SEDI - SERVIÇOS DIVERSOS	H	0,0781000	23,71	1,85		
Composição Auxiliar	88267	SINAPI	ENCANADOR OU BOMBEIRO HIDRÁULICO COM ENCARGOS COMPLEMENTARES	SEDI - SERVIÇOS DIVERSOS	H	0,0781000	28,43	2,22		
Insumo	00000122	SINAPI	ADESIVO PLASTICO PARA PVC, FRASCO COM *850* GR	Material	UN	0,0047000	61,55	0,28		
Insumo	00003861	SINAPI	LUVA PVC SOLDÁVEL, 20 MM, PARA ÁGUA FRIA PREDIAL	Material	UN	1,0000000	0,82	0,82		
Insumo	00020083	SINAPI	SOLUCAO PREPARADORA / LIMPADORA PARA PVC, FRASCO COM 1000 CM3	Material	UN	0,0060000	69,74	0,41		
Insumo	00038383	SINAPI	LIXA D'AGUA EM FOLHA, GRAO 100	Material	UN	0,0260000	2,17	0,05		
				MO sem LS =>		1,32	LS =>	1,49	MO com LS =>	2,81
				Valor do BDI =>		1,26			Valor com BDI =>	6,89
							<b>Quant. =&gt;</b>	<b>5,0000000</b>	<b>Preço Total =&gt;</b>	<b>34,45</b>

10.1.6	Código Banco	Descrição	Tipo	Und	Quant.	Valor Unit	Total			
Composição	89438	SINAPI	TE, PVC, SOLDÁVEL, DN 20MM, INSTALADO EM RAMAL DE DISTRIBUIÇÃO DE ÁGUA - FORNECIMENTO E INSTALAÇÃO. AF_06/2022	INHI - INSTALAÇÕES HIDROS SANITÁRIAS	UN	1,0000000	10,40	10,40		
Composição Auxiliar	88248	SINAPI	AUXILIAR DE ENCANADOR OU BOMBEIRO HIDRÁULICO COM ENCARGOS COMPLEMENTARES	SEDI - SERVIÇOS DIVERSOS	H	0,1563000	23,71	3,70		
Composição Auxiliar	88267	SINAPI	ENCANADOR OU BOMBEIRO HIDRÁULICO COM ENCARGOS COMPLEMENTARES	SEDI - SERVIÇOS DIVERSOS	H	0,1563000	28,43	4,44		
Insumo	00000122	SINAPI	ADESIVO PLASTICO PARA PVC, FRASCO COM *850* GR	Material	UN	0,0071000	61,55	0,43		
Insumo	00007138	SINAPI	TE SOLDÁVEL, PVC, 90 GRAUS, 20 MM, PARA ÁGUA FRIA PREDIAL (NBR 5648)	Material	UN	1,0000000	1,13	1,13		
Insumo	00020083	SINAPI	SOLUCAO PREPARADORA / LIMPADORA PARA PVC, FRASCO COM 1000 CM3	Material	UN	0,0090000	69,74	0,62		
Insumo	00038383	SINAPI	LIXA D'AGUA EM FOLHA, GRAO 100	Material	UN	0,0390000	2,17	0,08		
				MO sem LS =>		2,65	LS =>	2,99	MO com LS =>	5,64
				Valor do BDI =>		2,33			Valor com BDI =>	12,73
							<b>Quant. =&gt;</b>	<b>2,0000000</b>	<b>Preço Total =&gt;</b>	<b>25,46</b>

10.1.7	Código Banco	Descrição	Tipo	Und	Quant.	Valor Unit	Total			
Composição	103047	SINAPI	REGISTRO DE ESFERA, PVC, SOLDÁVEL, COM VOLANTE, DN 20 MM - FORNECIMENTO E INSTALAÇÃO. AF_09/2021	INHI - INSTALAÇÕES HIDROS SANITÁRIAS	UN	1,0000000	29,24	29,24		
Composição Auxiliar	88248	SINAPI	AUXILIAR DE ENCANADOR OU BOMBEIRO HIDRÁULICO COM ENCARGOS COMPLEMENTARES	SEDI - SERVIÇOS DIVERSOS	H	0,0860000	23,71	2,03		
Composição Auxiliar	88267	SINAPI	ENCANADOR OU BOMBEIRO HIDRÁULICO COM ENCARGOS COMPLEMENTARES	SEDI - SERVIÇOS DIVERSOS	H	0,0860000	28,43	2,44		
Insumo	00011673	SINAPI	REGISTRO DE ESFERA, PVC, COM VOLANTE, VS, SOLDÁVEL, DN 20 MM, COM CORPO DIVIDIDO	Material	UN	1,0000000	23,70	23,70		
Insumo	00020080	SINAPI	ADESIVO PLASTICO PARA PVC, FRASCO COM 175 GR	Material	UN	0,0286000	20,09	0,57		
Insumo	00020083	SINAPI	SOLUCAO PREPARADORA / LIMPADORA PARA PVC, FRASCO COM 1000 CM3	Material	UN	0,0060000	69,74	0,41		
Insumo	00038383	SINAPI	LIXA D'AGUA EM FOLHA, GRAO 100	Material	UN	0,0430000	2,17	0,09		
				MO sem LS =>		1,46	LS =>	1,64	MO com LS =>	3,10
				Valor do BDI =>		6,57			Valor com BDI =>	35,81
							<b>Quant. =&gt;</b>	<b>1,0000000</b>	<b>Preço Total =&gt;</b>	<b>35,81</b>

10.2	Código Banco	Descrição	Tipo	Und	Quant.	Valor Unit	Total	
		RESERVATÓRIO INFERIOR					1.936,72	
10.2.1	Código Banco	Descrição	Tipo	Und	Quant.	Valor Unit	Total	
Composição	102609	SINAPI	CAIXA D'ÁGUA EM POLIETILENO, 2000 LITROS - FORNECIMENTO E INSTALAÇÃO. AF_06/2021	INHI - INSTALAÇÕES HIDROS SANITÁRIAS	UN	1,0000000	1.239,34	1.239,34
Composição Auxiliar	88248	SINAPI	AUXILIAR DE ENCANADOR OU BOMBEIRO HIDRÁULICO COM ENCARGOS COMPLEMENTARES	SEDI - SERVIÇOS DIVERSOS	H	0,2686000	23,71	6,36



Composição Auxiliar	88267 SINAPI	ENCANADOR OU BOMBEIRO HIDRÁULICO COM ENCARGOS COMPLEMENTARES	SEDI - SERVIÇOS DIVERSOS	H	0,2686000	28,43	7,63
Insumo	00034640 SINAPI	CAIXA D'ÁGUA / RESERVATORIO EM POLIETILENO, 2000 LITROS, COM TAMPA	Material	UN	1,0000000	1.225,35	1.225,35
				MO sem LS =>	4,57	LS =>	5,14
				Valor do BDI =>	278,47	MO com LS =>	9,71
						Valor com BDI =>	1.517,81
				<b>Quant. =&gt;</b>	<b>1,0000000</b>	<b>Preço Total =&gt;</b>	<b>1.517,81</b>

<b>10.2.2</b>	<b>Código Banco</b>	<b>Descrição</b>	<b>Tipo</b>	<b>Und</b>	<b>Quant.</b>	<b>Valor Unit</b>	<b>Total</b>
Composição	94703 SINAPI	ADAPTADOR COM FLANGE E ANEL DE VEDAÇÃO, PVC, SOLDÁVEL, DN 25 MM X 3/4", INSTALADO EM RESERVAÇÃO PREDIAL DE ÁGUA - FORNECIMENTO E INSTALAÇÃO. AF_04/2024	INHI - INSTALAÇÕES HIDROS SANITÁRIAS	UN	1,0000000	20,56	20,56
Composição Auxiliar	88248 SINAPI	AUXILIAR DE ENCANADOR OU BOMBEIRO HIDRÁULICO COM ENCARGOS COMPLEMENTARES	SEDI - SERVIÇOS DIVERSOS	H	0,1338000	23,71	3,17
Composição Auxiliar	88267 SINAPI	ENCANADOR OU BOMBEIRO HIDRÁULICO COM ENCARGOS COMPLEMENTARES	SEDI - SERVIÇOS DIVERSOS	H	0,1338000	28,43	3,80
Insumo	00000096 SINAPI	ADAPTADOR PVC SOLDAVEL, COM FLANGE E ANEL DE VEDACAO, 25 MM X 3/4", PARA CAIXA D'AGUA	Material	UN	1,0000000	13,11	13,11
Insumo	00000122 SINAPI	ADESIVO PLASTICO PARA PVC, FRASCO COM *850* GR	Material	UN	0,0035000	61,55	0,21
Insumo	00020083 SINAPI	SOLUCAO PREPARADORA / LIMPADORA PARA PVC, FRASCO COM 1000 CM3	Material	UN	0,0040000	69,74	0,27
				MO sem LS =>	2,27	LS =>	2,56
				Valor do BDI =>	4,61	MO com LS =>	4,83
						Valor com BDI =>	25,17
				<b>Quant. =&gt;</b>	<b>2,0000000</b>	<b>Preço Total =&gt;</b>	<b>50,34</b>

<b>10.2.3</b>	<b>Código Banco</b>	<b>Descrição</b>	<b>Tipo</b>	<b>Und</b>	<b>Quant.</b>	<b>Valor Unit</b>	<b>Total</b>
Composição	94704 SINAPI	ADAPTADOR COM FLANGE E ANEL DE VEDAÇÃO, PVC, SOLDÁVEL, DN 32 MM X 1", INSTALADO EM RESERVAÇÃO PREDIAL DE ÁGUA - FORNECIMENTO E INSTALAÇÃO. AF_04/2024	INHI - INSTALAÇÕES HIDROS SANITÁRIAS	UN	1,0000000	27,55	27,55
Composição Auxiliar	88248 SINAPI	AUXILIAR DE ENCANADOR OU BOMBEIRO HIDRÁULICO COM ENCARGOS COMPLEMENTARES	SEDI - SERVIÇOS DIVERSOS	H	0,1375000	23,71	3,26
Composição Auxiliar	88267 SINAPI	ENCANADOR OU BOMBEIRO HIDRÁULICO COM ENCARGOS COMPLEMENTARES	SEDI - SERVIÇOS DIVERSOS	H	0,1375000	28,43	3,90
Insumo	00000097 SINAPI	ADAPTADOR PVC SOLDAVEL, COM FLANGE E ANEL DE VEDACAO, 32 MM X 1", PARA CAIXA D'AGUA	Material	UN	1,0000000	19,73	19,73
Insumo	00000122 SINAPI	ADESIVO PLASTICO PARA PVC, FRASCO COM *850* GR	Material	UN	0,0047000	61,55	0,28
Insumo	00020083 SINAPI	SOLUCAO PREPARADORA / LIMPADORA PARA PVC, FRASCO COM 1000 CM3	Material	UN	0,0055000	69,74	0,38
				MO sem LS =>	2,34	LS =>	2,63
				Valor do BDI =>	6,19	MO com LS =>	4,97
						Valor com BDI =>	33,74
				<b>Quant. =&gt;</b>	<b>1,0000000</b>	<b>Preço Total =&gt;</b>	<b>33,74</b>

<b>10.2.4</b>	<b>Código Banco</b>	<b>Descrição</b>	<b>Tipo</b>	<b>Und</b>	<b>Quant.</b>	<b>Valor Unit</b>	<b>Total</b>
Composição	94648 SINAPI	TUBO, PVC, SOLDÁVEL, DE 25MM, INSTALADO EM RESERVAÇÃO PREDIAL DE ÁGUA - FORNECIMENTO E INSTALAÇÃO. AF_04/2024	INHI - INSTALAÇÕES HIDROS SANITÁRIAS	M	1,0000000	7,04	7,04
Composição Auxiliar	88248 SINAPI	AUXILIAR DE ENCANADOR OU BOMBEIRO HIDRÁULICO COM ENCARGOS COMPLEMENTARES	SEDI - SERVIÇOS DIVERSOS	H	0,0463000	23,71	1,09
Composição Auxiliar	88267 SINAPI	ENCANADOR OU BOMBEIRO HIDRÁULICO COM ENCARGOS COMPLEMENTARES	SEDI - SERVIÇOS DIVERSOS	H	0,0463000	28,43	1,31
Insumo	00009868 SINAPI	TUBO PVC, SOLDAVEL, DE 25 MM, AGUA FRIA (NBR-5648)	Material	M	1,0493000	4,42	4,63
Insumo	00038383 SINAPI	LIXA D'AGUA EM FOLHA, GRAO 100	Material	UN	0,0051000	2,17	0,01
				MO sem LS =>	0,78	LS =>	0,88
				Valor do BDI =>	1,58	MO com LS =>	1,66
						Valor com BDI =>	8,62
				<b>Quant. =&gt;</b>	<b>3,6000000</b>	<b>Preço Total =&gt;</b>	<b>31,03</b>

<b>10.2.5</b>	<b>Código Banco</b>	<b>Descrição</b>	<b>Tipo</b>	<b>Und</b>	<b>Quant.</b>	<b>Valor Unit</b>	<b>Total</b>
Composição	103011 SINAPI	VÁLVULA DE RETENÇÃO, DE BRONZE, PÉ COM CRIVOS, ROSCÁVEL, 1" - FORNECIMENTO E INSTALAÇÃO. AF_08/2021	INHI - INSTALAÇÕES HIDROS SANITÁRIAS	UN	1,0000000	82,17	82,17
Composição Auxiliar	88248 SINAPI	AUXILIAR DE ENCANADOR OU BOMBEIRO HIDRÁULICO COM ENCARGOS COMPLEMENTARES	SEDI - SERVIÇOS DIVERSOS	H	0,0742000	23,71	1,75
Composição Auxiliar	88267 SINAPI	ENCANADOR OU BOMBEIRO HIDRÁULICO COM ENCARGOS COMPLEMENTARES	SEDI - SERVIÇOS DIVERSOS	H	0,0742000	28,43	2,10
Insumo	00003148 SINAPI	FITA VEDA ROSCA EM ROLOS DE 18 MM X 50 M (L X C)	Material	UN	0,0066000	14,34	0,09
Insumo	00010234 SINAPI	VALVULA DE RETENCAO DE BRONZE, PE COM CRIVOS, EXTREMIDADE COM ROSCA, DE 1". PARA FUNDO DE POÇO	Material	UN	1,0000000	78,23	78,23
				MO sem LS =>	1,26	LS =>	1,41
				Valor do BDI =>	18,46	MO com LS =>	2,67
						Valor com BDI =>	100,63
				<b>Quant. =&gt;</b>	<b>1,0000000</b>	<b>Preço Total =&gt;</b>	<b>100,63</b>

<b>10.2.6</b>	<b>Código Banco</b>	<b>Descrição</b>	<b>Tipo</b>	<b>Und</b>	<b>Quant.</b>	<b>Valor Unit</b>	<b>Total</b>
Composição	89440 SINAPI	TE, PVC, SOLDÁVEL, DN 25MM, INSTALADO EM RAMAL DE DISTRIBUIÇÃO DE ÁGUA - FORNECIMENTO E INSTALAÇÃO. AF_06/2022	INHI - INSTALAÇÕES HIDROS SANITÁRIAS	UN	1,0000000	12,29	12,29
Composição Auxiliar	88248 SINAPI	AUXILIAR DE ENCANADOR OU BOMBEIRO HIDRÁULICO COM ENCARGOS COMPLEMENTARES	SEDI - SERVIÇOS DIVERSOS	H	0,1812000	23,71	4,29
Composição Auxiliar	88267 SINAPI	ENCANADOR OU BOMBEIRO HIDRÁULICO COM ENCARGOS COMPLEMENTARES	SEDI - SERVIÇOS DIVERSOS	H	0,1812000	28,43	5,15
Insumo	00000122 SINAPI	ADESIVO PLASTICO PARA PVC, FRASCO COM *850* GR	Material	UN	0,0106000	61,55	0,65
Insumo	00007139 SINAPI	TE SOLDAVEL, PVC, 90 GRAUS, 25 MM, PARA AGUA FRIA PREDIAL (NBR 5648)	Material	UN	1,0000000	1,28	1,28
Insumo	00020083 SINAPI	SOLUCAO PREPARADORA / LIMPADORA PARA PVC, FRASCO COM 1000 CM3	Material	UN	0,0120000	69,74	0,83
Insumo	00038383 SINAPI	LIXA D'AGUA EM FOLHA, GRAO 100	Material	UN	0,0453000	2,17	0,09
				MO sem LS =>	3,08	LS =>	3,46
				Valor do BDI =>	2,76	MO com LS =>	6,54
						Valor com BDI =>	15,05
				<b>Quant. =&gt;</b>	<b>1,0000000</b>	<b>Preço Total =&gt;</b>	<b>15,05</b>

<b>10.2.7</b>	<b>Código Banco</b>	<b>Descrição</b>	<b>Tipo</b>	<b>Und</b>	<b>Quant.</b>	<b>Valor Unit</b>	<b>Total</b>
Composição	89408 SINAPI	JOELHO 90 GRAUS, PVC, SOLDÁVEL, DN 25MM, INSTALADO EM RAMAL DE DISTRIBUIÇÃO DE ÁGUA - FORNECIMENTO E INSTALAÇÃO. AF_06/2022	INHI - INSTALAÇÕES HIDROS SANITÁRIAS	UN	1,0000000	8,89	8,89
Composição Auxiliar	88248 SINAPI	AUXILIAR DE ENCANADOR OU BOMBEIRO HIDRÁULICO COM ENCARGOS COMPLEMENTARES	SEDI - SERVIÇOS DIVERSOS	H	0,1359000	23,71	3,22



Composição Auxiliar	88267 SINAPI	ENCANADOR OU BOMBEIRO HIDRÁULICO COM ENCARGOS COMPLEMENTARES	SEDI - SERVIÇOS DIVERSOS	H	0,1359000	28,43	3,86			
Insumo	00000122 SINAPI	ADESIVO PLASTICO PARA PVC, FRASCO COM "850" GR	Material	UN	0,0071000	61,55	0,43			
Insumo	00003529 SINAPI	JOELHO PVC, SOLDÁVEL, 90 GRAUS, 25 MM, COR MARROM, PARA AGUA FRIA PREDIAL	Material	UN	1,0000000	0,77	0,77			
Insumo	00020083 SINAPI	SOLUCAO PREPARADORA / LIMPADORA PARA PVC, FRASCO COM 1000 CM3	Material	UN	0,0080000	69,74	0,55			
Insumo	00038383 SINAPI	LIXA D'AGUA EM FOLHA, GRAO 100	Material	UN	0,0302000	2,17	0,06			
					MO sem LS =>	2,30	LS =>	2,60	MO com LS =>	4,90
					Valor do BDI =>	1,99	Quant. =>	3,0000000	Preço Total =>	10,88
										32,64

<b>10.2.8</b>	<b>Código Banco</b>	<b>Descrição</b>	<b>Tipo</b>	<b>Und</b>	<b>Quant.</b>	<b>Valor Unit</b>	<b>Total</b>			
Composição	94796 SINAPI	TORNEIRA DE BOIA PARA CAIXA D'AGUA, ROSCÁVEL, 3/4" - FORNECIMENTO E INSTALAÇÃO. AF 08/2021	INHI - INSTALAÇÕES HIDROS SANITÁRIAS	UN	1,0000000	36,78	36,78			
Composição Auxiliar	88248 SINAPI	AUXILIAR DE ENCANADOR OU BOMBEIRO HIDRÁULICO COM ENCARGOS COMPLEMENTARES	SEDI - SERVIÇOS DIVERSOS	H	0,1904000	23,71	4,51			
Composição Auxiliar	88267 SINAPI	ENCANADOR OU BOMBEIRO HIDRÁULICO COM ENCARGOS COMPLEMENTARES	SEDI - SERVIÇOS DIVERSOS	H	0,1904000	28,43	5,41			
Insumo	00003148 SINAPI	FITA VEDA ROSCA EM ROLOS DE 18 MM X 50 M (L X C)	Material	UN	0,0053000	14,34	0,07			
Insumo	00011830 SINAPI	TORNEIRA DE BOIA CONVENCIONAL PARA CAIXA D'AGUA, AGUA FRIA, 3/4", COM HASTE E TORNEIRA METALICOS E BALAO PLASTICO	Material	UN	1,0000000	26,79	26,79			
					MO sem LS =>	3,23	LS =>	3,65	MO com LS =>	6,88
					Valor do BDI =>	8,26	Quant. =>	1,0000000	Preço Total =>	45,04
										45,04

<b>10.2.9</b>	<b>Código Banco</b>	<b>Descrição</b>	<b>Tipo</b>	<b>Und</b>	<b>Quant.</b>	<b>Valor Unit</b>	<b>Total</b>			
Composição	94489 SINAPI	REGISTRO DE ESFERA, PVC, SOLDÁVEL, COM VOLANTE, DN 25 MM - FORNECIMENTO E INSTALAÇÃO. AF 08/2021	INHI - INSTALAÇÕES HIDROS SANITÁRIAS	UN	1,0000000	36,13	36,13			
Composição Auxiliar	88248 SINAPI	AUXILIAR DE ENCANADOR OU BOMBEIRO HIDRÁULICO COM ENCARGOS COMPLEMENTARES	SEDI - SERVIÇOS DIVERSOS	H	0,0795000	23,71	1,88			
Composição Auxiliar	88267 SINAPI	ENCANADOR OU BOMBEIRO HIDRÁULICO COM ENCARGOS COMPLEMENTARES	SEDI - SERVIÇOS DIVERSOS	H	0,0795000	28,43	2,26			
Insumo	00011674 SINAPI	REGISTRO DE ESFERA, PVC, COM VOLANTE, VS, SOLDÁVEL, DN 25 MM, COM CORPO DIVIDIDO	Material	UN	1,0000000	30,52	30,52			
Insumo	00020080 SINAPI	ADESIVO PLASTICO PARA PVC, FRASCO COM 175 GR	Material	UN	0,0400000	20,09	0,80			
Insumo	00020083 SINAPI	SOLUCAO PREPARADORA / LIMPADORA PARA PVC, FRASCO COM 1000 CM3	Material	UN	0,0095000	69,74	0,66			
Insumo	00038383 SINAPI	LIXA D'AGUA EM FOLHA, GRAO 100	Material	UN	0,0080000	2,17	0,01			
					MO sem LS =>	1,34	LS =>	1,52	MO com LS =>	2,86
					Valor do BDI =>	8,11	Quant. =>	1,0000000	Preço Total =>	44,24
										44,24

<b>10.2.10</b>	<b>Código Banco</b>	<b>Descrição</b>	<b>Tipo</b>	<b>Und</b>	<b>Quant.</b>	<b>Valor Unit</b>	<b>Total</b>			
Composição	94490 SINAPI	REGISTRO DE ESFERA, PVC, SOLDÁVEL, COM VOLANTE, DN 32 MM - FORNECIMENTO E INSTALAÇÃO. AF 08/2021	INHI - INSTALAÇÕES HIDROS SANITÁRIAS	UN	1,0000000	54,06	54,06			
Composição Auxiliar	88248 SINAPI	AUXILIAR DE ENCANADOR OU BOMBEIRO HIDRÁULICO COM ENCARGOS COMPLEMENTARES	SEDI - SERVIÇOS DIVERSOS	H	0,0795000	23,71	1,88			
Composição Auxiliar	88267 SINAPI	ENCANADOR OU BOMBEIRO HIDRÁULICO COM ENCARGOS COMPLEMENTARES	SEDI - SERVIÇOS DIVERSOS	H	0,0795000	28,43	2,26			
Insumo	00011675 SINAPI	REGISTRO DE ESFERA, PVC, COM VOLANTE, VS, SOLDÁVEL, DN 32 MM, COM CORPO DIVIDIDO	Material	UN	1,0000000	48,45	48,45			
Insumo	00020080 SINAPI	ADESIVO PLASTICO PARA PVC, FRASCO COM 175 GR	Material	UN	0,0400000	20,09	0,80			
Insumo	00020083 SINAPI	SOLUCAO PREPARADORA / LIMPADORA PARA PVC, FRASCO COM 1000 CM3	Material	UN	0,0095000	69,74	0,66			
Insumo	00038383 SINAPI	LIXA D'AGUA EM FOLHA, GRAO 100	Material	UN	0,0080000	2,17	0,01			
					MO sem LS =>	1,34	LS =>	1,52	MO com LS =>	2,86
					Valor do BDI =>	12,14	Quant. =>	1,0000000	Preço Total =>	66,20
										66,20

<b>10.3</b>	<b>Código Banco</b>	<b>Descrição</b>	<b>Tipo</b>	<b>Und</b>	<b>Quant.</b>	<b>Valor Unit</b>	<b>Total</b>			
<b>10.3.1</b>		<b>RESERVATÓRIO SUPERIOR</b>					<b>1.213,19</b>			
Composição	93358 SINAPI	ESCAVAÇÃO MANUAL DE VALA COM PROFUNDIDADE MENOR OU IGUAL A 1,30 M. AF 02/2021	MOVT - MOVIMENTO DE TERRA	m³	1,0000000	93,03	93,03			
Composição Auxiliar	88316 SINAPI	SERVENTE COM ENCARGOS COMPLEMENTARES	SEDI - SERVIÇOS DIVERSOS	H	3,9557667	23,52	93,03			
					MO sem LS =>	27,82	LS =>	31,35	MO com LS =>	59,17
					Valor do BDI =>	20,90	Quant. =>	0,7000000	Preço Total =>	113,93
										79,75

<b>10.3.2</b>	<b>Código Banco</b>	<b>Descrição</b>	<b>Tipo</b>	<b>Und</b>	<b>Quant.</b>	<b>Valor Unit</b>	<b>Total</b>			
Composição	96995 SINAPI	REATERRO MANUAL APILOADO COM SOQUETE. AF 10/2017	MOVT - MOVIMENTO DE TERRA	m³	1,0000000	56,41	56,41			
Composição Auxiliar	88316 SINAPI	SERVENTE COM ENCARGOS COMPLEMENTARES	SEDI - SERVIÇOS DIVERSOS	H	2,3986000	23,52	56,41			
					MO sem LS =>	16,87	LS =>	19,01	MO com LS =>	35,88
					Valor do BDI =>	12,67	Quant. =>	0,5600000	Preço Total =>	69,08
										38,88

<b>10.3.3</b>	<b>Código Banco</b>	<b>Descrição</b>	<b>Tipo</b>	<b>Und</b>	<b>Quant.</b>	<b>Valor Unit</b>	<b>Total</b>			
Composição	89402 SINAPI	TUBO, PVC, SOLDÁVEL, DE 25MM, INSTALADO EM RAMAL DE DISTRIBUIÇÃO DE ÁGUA - FORNECIMENTO E INSTALAÇÃO. AF 06/2022	INHI - INSTALAÇÕES HIDROS SANITÁRIAS	M	1,0000000	12,97	12,97			
Composição Auxiliar	88248 SINAPI	AUXILIAR DE ENCANADOR OU BOMBEIRO HIDRÁULICO COM ENCARGOS COMPLEMENTARES	SEDI - SERVIÇOS DIVERSOS	H	0,1586000	23,71	3,76			
Composição Auxiliar	88267 SINAPI	ENCANADOR OU BOMBEIRO HIDRÁULICO COM ENCARGOS COMPLEMENTARES	SEDI - SERVIÇOS DIVERSOS	H	0,1586000	28,43	4,50			
Insumo	00009868 SINAPI	TUBO PVC, SOLDÁVEL, DE 25 MM, AGUA FRIA (NBR-5648)	Material	M	1,0493000	4,42	4,63			
Insumo	00038383 SINAPI	LIXA D'AGUA EM FOLHA, GRAO 100	Material	UN	0,0370000	2,17	0,08			
					MO sem LS =>	2,69	LS =>	3,04	MO com LS =>	5,73
					Valor do BDI =>	2,91	Quant. =>		Preço Total =>	15,88



Quant. => 45,0000000 Preço Total => 714,60

10.3.4	Código Banco	Descrição	Tipo	Und	Quant.	Valor Unit	Total		
Composição	89425 SINAPI	LUVA DE CORRER PVC, SOLDÁVEL, DN 25MM, INSTALADO EM RAMAL DE DISTRIBUIÇÃO DE ÁGUA - FORNECIMENTO E INSTALAÇÃO. AF_06/2022	INHI - INSTALAÇÕES HIDROS SANITÁRIAS	UN	1,0000000	18,88	18,88		
Composição Auxiliar	88248 SINAPI	AUXILIAR DE ENCANADOR OU BOMBEIRO HIDRÁULICO COM ENCARGOS COMPLEMENTARES	SEDI - SERVIÇOS DIVERSOS	H	0,0906000	23,71	2,14		
Composição Auxiliar	88267 SINAPI	ENCANADOR OU BOMBEIRO HIDRÁULICO COM ENCARGOS COMPLEMENTARES	SEDI - SERVIÇOS DIVERSOS	H	0,0906000	28,43	2,57		
Insumo	00001122 SINAPI	ADESIVO PLASTICO PARA PVC, FRASCO COM *850* GR	Material	UN	0,0071000	61,55	0,43		
Insumo	00003873 SINAPI	LUVA DE CORRER PARA TUBO SOLDAVEL, PVC, 25 MM, PARA AGUA FRIA PREDIAL	Material	UN	1,0000000	13,13	13,13		
Insumo	00020083 SINAPI	SOLUCAO PREPARADORA / LIMPADORA PARA PVC, FRASCO COM 1000 CM3	Material	UN	0,0080000	69,74	0,55		
Insumo	00038383 SINAPI	LIXA D'AGUA EM FOLHA, GRAO 100	Material	UN	0,0302000	2,17	0,06		
				MO sem LS =>	1,54	LS =>	1,73	MO com LS =>	3,27
				Valor do BDI =>	4,24			Valor com BDI =>	23,12
						<b>Quant. =&gt;</b>	<b>4,0000000</b>	<b>Preço Total =&gt;</b>	<b>92,48</b>

10.3.5	Código Banco	Descrição	Tipo	Und	Quant.	Valor Unit	Total		
Composição	89408 SINAPI	JOELHO 90 GRAUS, PVC, SOLDÁVEL, DN 25MM, INSTALADO EM RAMAL DE DISTRIBUIÇÃO DE ÁGUA - FORNECIMENTO E INSTALAÇÃO. AF_06/2022	INHI - INSTALAÇÕES HIDROS SANITÁRIAS	UN	1,0000000	8,89	8,89		
Composição Auxiliar	88248 SINAPI	AUXILIAR DE ENCANADOR OU BOMBEIRO HIDRÁULICO COM ENCARGOS COMPLEMENTARES	SEDI - SERVIÇOS DIVERSOS	H	0,1359000	23,71	3,22		
Composição Auxiliar	88267 SINAPI	ENCANADOR OU BOMBEIRO HIDRÁULICO COM ENCARGOS COMPLEMENTARES	SEDI - SERVIÇOS DIVERSOS	H	0,1359000	28,43	3,86		
Insumo	00001122 SINAPI	ADESIVO PLASTICO PARA PVC, FRASCO COM *850* GR	Material	UN	0,0071000	61,55	0,43		
Insumo	00003529 SINAPI	JOELHO PVC, SOLDÁVEL, 90 GRAUS, 25 MM, COR MARROM, PARA AGUA FRIA PREDIAL	Material	UN	1,0000000	0,77	0,77		
Insumo	00020083 SINAPI	SOLUCAO PREPARADORA / LIMPADORA PARA PVC, FRASCO COM 1000 CM3	Material	UN	0,0080000	69,74	0,55		
Insumo	00038383 SINAPI	LIXA D'AGUA EM FOLHA, GRAO 100	Material	UN	0,0302000	2,17	0,06		
				MO sem LS =>	2,30	LS =>	2,60	MO com LS =>	4,90
				Valor do BDI =>	1,99			Valor com BDI =>	10,88
						<b>Quant. =&gt;</b>	<b>10,0000000</b>	<b>Preço Total =&gt;</b>	<b>108,80</b>

10.3.6	Código Banco	Descrição	Tipo	Und	Quant.	Valor Unit	Total		
Composição	94489 SINAPI	REGISTRO DE ESFERA, PVC, SOLDÁVEL, COM VOLANTE, DN 25 MM - FORNECIMENTO E INSTALAÇÃO. AF_08/2021	INHI - INSTALAÇÕES HIDROS SANITÁRIAS	UN	1,0000000	36,13	36,13		
Composição Auxiliar	88248 SINAPI	AUXILIAR DE ENCANADOR OU BOMBEIRO HIDRÁULICO COM ENCARGOS COMPLEMENTARES	SEDI - SERVIÇOS DIVERSOS	H	0,0795000	23,71	1,88		
Composição Auxiliar	88267 SINAPI	ENCANADOR OU BOMBEIRO HIDRÁULICO COM ENCARGOS COMPLEMENTARES	SEDI - SERVIÇOS DIVERSOS	H	0,0795000	28,43	2,26		
Insumo	00011674 SINAPI	REGISTRO DE ESFERA, PVC, COM VOLANTE, VS, SOLDÁVEL, DN 25 MM, COM CORPO DIVIDIDO	Material	UN	1,0000000	30,52	30,52		
Insumo	00020080 SINAPI	ADESIVO PLASTICO PARA PVC, FRASCO COM 175 GR	Material	UN	0,0400000	20,09	0,80		
Insumo	00020083 SINAPI	SOLUCAO PREPARADORA / LIMPADORA PARA PVC, FRASCO COM 1000 CM3	Material	UN	0,0095000	69,74	0,66		
Insumo	00038383 SINAPI	LIXA D'AGUA EM FOLHA, GRAO 100	Material	UN	0,0080000	2,17	0,01		
				MO sem LS =>	1,34	LS =>	1,52	MO com LS =>	2,86
				Valor do BDI =>	8,11			Valor com BDI =>	44,24
						<b>Quant. =&gt;</b>	<b>2,0000000</b>	<b>Preço Total =&gt;</b>	<b>88,48</b>

10.3.7	Código Banco	Descrição	Tipo	Und	Quant.	Valor Unit	Total		
Composição	8441 ORSE	Abraçadeira metálica tipo "D" de 3/4"	Tubos e Conexões de PVC Rígido Soldável Provisórios	un	1,0000000	5,50	5,50		
Composição Auxiliar	10549 ORSE	Encargos Complementares - Servente	Provisórios	h	0,1000000	3,80	0,38		
Composição Auxiliar	10554 ORSE	Encargos Complementares - Encanador	Provisórios	h	0,1000000	3,73	0,37		
Insumo	00000400/SIN	Abraçadeira em aço para amarração de eletrodutos, tipo d, com 3/4" e parafusode fixacao	Material	un	1,0000000	1,48	1,48		
Insumo	00002696/SIN	Encanador ou bombeiro hidraulico (horista)	Mão de Obra	h	0,1000000	19,13	1,91		
Insumo	00006111/SIN	Servente de obras (horista)	Mão de Obra	h	0,1000000	13,65	1,36		
				MO sem LS =>	1,54	LS =>	1,73	MO com LS =>	3,27
				Valor do BDI =>	1,23			Valor com BDI =>	6,73
						<b>Quant. =&gt;</b>	<b>3,0000000</b>	<b>Preço Total =&gt;</b>	<b>20,19</b>

10.3.8	Código Banco	Descrição	Tipo	Und	Quant.	Valor Unit	Total		
Composição	94703 SINAPI	ADAPTADOR COM FLANGE E ANEL DE VEDAÇÃO, PVC, SOLDÁVEL, DN 25 MM X 3/4 , INSTALADO EM RESERVAÇÃO DE ÁGUA DE EDIFICAÇÃO QUE POSSUA RESERVATÓRIO DE FIBRA/FIBROCIMENTO FORNECIMENTO E INSTALAÇÃO. AF_08/2016	INHI - INSTALAÇÕES HIDROS SANITÁRIAS	UN	1,0000000	20,56	20,56		
Composição Auxiliar	88248 SINAPI	AUXILIAR DE ENCANADOR OU BOMBEIRO HIDRÁULICO COM ENCARGOS COMPLEMENTARES	SEDI - SERVIÇOS DIVERSOS	H	0,1338000	23,71	3,17		
Composição Auxiliar	88267 SINAPI	ENCANADOR OU BOMBEIRO HIDRÁULICO COM ENCARGOS COMPLEMENTARES	SEDI - SERVIÇOS DIVERSOS	H	0,1338000	28,43	3,80		
Insumo	00000096 SINAPI	ADAPTADOR PVC SOLDAVEL, COM FLANGE E ANEL DE VEDACAO, 25 MM X 3/4", PARA CAIXA D'AGUA	Material	UN	1,0000000	13,11	13,11		
Insumo	00001122 SINAPI	ADESIVO PLASTICO PARA PVC, FRASCO COM *850* GR	Material	UN	0,0035000	61,55	0,21		
Insumo	00020083 SINAPI	SOLUCAO PREPARADORA / LIMPADORA PARA PVC, FRASCO COM 1000 CM3	Material	UN	0,0040000	69,74	0,27		
				MO sem LS =>	2,27	LS =>	2,56	MO com LS =>	4,83
				Valor do BDI =>	4,61			Valor com BDI =>	25,17
						<b>Quant. =&gt;</b>	<b>1,0000000</b>	<b>Preço Total =&gt;</b>	<b>25,17</b>

10.3.9	Código Banco	Descrição	Tipo	Und	Quant.	Valor Unit	Total
Composição	94796 SINAPI	TORNEIRA DE BOIA PARA CAIXA D'AGUA, ROSCÁVEL, 3/4" - FORNECIMENTO E INSTALAÇÃO. AF_08/2021	INHI - INSTALAÇÕES HIDROS SANITÁRIAS	UN	1,0000000	36,78	36,78
Composição Auxiliar	88248 SINAPI	AUXILIAR DE ENCANADOR OU BOMBEIRO HIDRÁULICO COM ENCARGOS COMPLEMENTARES	SEDI - SERVIÇOS DIVERSOS	H	0,1904000	23,71	4,51



Composição Auxiliar	88267 SINAPI	ENCANADOR OU BOMBEIRO HIDRÁULICO COM ENCARGOS COMPLEMENTARES	SEDI - SERVIÇOS DIVERSOS	H	0,1904000	28,43	5,41	
Insumo	00003148 SINAPI	FITA VEDA ROSCA EM ROLOS DE 18 MM X 50 M (L X C)	Material	UN	0,0053000	14,34	0,07	
Insumo	00011830 SINAPI	TORNEIRA DE BOIA CONVENCIONAL PARA CAIXA D'AGUA, AGUA FRIA, 3/4", COM HASTE E TORNEIRA METALICOS E BALAO PLASTICO	Material	UN	1,0000000	26,79	26,79	
			MO sem LS =>	3,23	LS =>	3,65	MO com LS =>	6,88
			Valor do BDI =>	8,26			Valor com BDI =>	45,04
			Quant. =>		1,0000000		Preço Total =>	45,04

10.4 INSTALAÇÕES SANITÁRIAS								8.347,45
10.4.1	Código	Banco	Descrição	Tipo	Und	Quant.	Valor Unit	Total
Composição	DPEMA-0020	Próprio	CAIXA ENTERRADA HIDRÁULICA RETANGULAR, EM ALVENARIA COM BLOCOS CERÂMICOS, DIMENSÕES INTERNAS: 0,6X0,6X0,6 M PARA INSPEÇÃO DE REDE DE ESGOTO, INCLUSO REBOCO INTERNO / EXTERNO E IMPERMEABILIZAÇÃO DE SUPERFÍCIE, COM DUAS DEMÃOS DE PRIMER - INCLUSO TAMPA DE CONCRETO ARMADO COM ALÇA	INHI - INSTALAÇÕES HIDROSANITÁRIAS	UN	1,0000000	575,10	575,10
Composição Auxiliar	2497	ORSE	Escavação manual de vala ou cava em material de 1ª categoria, profundidade até 1,50m	Escavação Manual em Área Urbana	m³	0,7900000	52,35	41,35
Composição Auxiliar	101616	SINAPI	PREPARO DE FUNDO DE VALA COM LARGURA MENOR QUE 1,5 M (ACERTO DO SOLO NATURAL). AF_08/2020	MOVT - MOVIMENTO DE TERRA	m²	4,4100000	6,80	29,98
Composição Auxiliar	96995	SINAPI	REATERRO MANUAL APILOADO COM SOQUETE. AF_10/2017	MOVT - MOVIMENTO DE TERRA	m³	0,1320000	56,41	7,44
Composição Auxiliar	2169	ORSE	Lastro de concreto simples regularizado, fck=13,5 mpa, lançado e adensado	Pisos : Cimentados, em Concreto Simples, tipo Tech-Stone e de Alta PARE - PAREDES/PAINES	m³	0,0410000	673,55	27,61
Composição Auxiliar	103332	SINAPI	ALVENARIA DE VEDAÇÃO DE BLOCOS CERÂMICOS FURADOS NA HORIZONTAL DE 9X14X19 CM (ESPESSURA 9 CM) E ARGAMASSA DE ASSENTAMENTO COM PREPARO EM BETONEIRA. AF_12/2021		m²	1,4400000	127,65	183,81
Composição Auxiliar	3310	ORSE	Chapisco em parede com argamassa traço t1 - 1:3 (cimento / areia) - Revisado 08/2015	Conversão InfoWORca	m²	4,0500000	6,67	27,01
Composição Auxiliar	3317	ORSE	Reboco especial de parede 2cm com argamassa traço t1 - 1:3 (cimento / areia)	Conversão InfoWORca	m²	4,0500000	34,78	140,85
Composição Auxiliar	2339	ORSE	Aplicação de primer universal - 2 demãos	Tratamentos de Superfícies	m²	1,4400000	18,26	26,29
Composição Auxiliar	84	ORSE	Forma plana para fundações, em compensado resinado 12mm, 01 uso	Formas para Fundações	m²	0,1800000	152,42	27,43
Composição Auxiliar	3639	ORSE	Fornecimento e instalação de tela aço soldada nervurada CA-60, Q-283, malha 10x10cm, ferro 6.02mm (4,48 kg/m2), painel 2,45x6,0m, Telcon ou similar	Armaduras Convencionais	m²	0,8100000	44,91	36,37
Composição Auxiliar	126	ORSE	Concreto simples fabricado na obra, fck=15 mpa, lançado e adensado	Concreto Simples	m³	0,0410000	578,34	23,71
Composição Auxiliar	92803	SINAPI	CORTE E DOBRA DE AÇO CA-50, DIÂMETRO DE 10,0 MM. AF_06/2022	FUES - FUNDAÇÕES E ESTRUTURAS	KG	0,3090000	10,55	3,25
			MO sem LS =>	137,21	LS =>	154,61	MO com LS =>	291,82
			Valor do BDI =>	129,22			Valor com BDI =>	704,32
			Quant. =>		6,0000000		Preço Total =>	4.225,92

10.4.2	Código	Banco	Descrição	Tipo	Und	Quant.	Valor Unit	Total
Composição	93358	SINAPI	ESCAVAÇÃO MANUAL DE VALA COM PROFUNDIDADE MENOR OU IGUAL A 1,30 M. AF_02/2021	MOVT - MOVIMENTO DE TERRA	m³	1,0000000	93,03	93,03
Composição Auxiliar	88316	SINAPI	SERVENTE COM ENCARGOS COMPLEMENTARES	SEDI - SERVIÇOS DIVERSOS	H	3,9576667	23,52	93,03
			MO sem LS =>	27,82	LS =>	31,35	MO com LS =>	59,17
			Valor do BDI =>	20,90			Valor com BDI =>	113,93
			Quant. =>		2,2000000		Preço Total =>	250,64

10.4.3	Código	Banco	Descrição	Tipo	Und	Quant.	Valor Unit	Total
Composição	89714	SINAPI	TUBO PVC, SERIE NORMAL, ESGOTO PREDIAL, DN 100 MM, FORNECIDO E INSTALADO EM RAMAL DE DESCARGA OU RAMAL DE ESGOTO SANITÁRIO. AF_08/2022	INHI - INSTALAÇÕES HIDROSANITÁRIAS	M	1,0000000	37,00	37,00
Composição Auxiliar	88248	SINAPI	AUXILIAR DE ENCANADOR OU BOMBEIRO HIDRÁULICO COM ENCARGOS COMPLEMENTARES	SEDI - SERVIÇOS DIVERSOS	H	0,4444000	23,71	10,53
Composição Auxiliar	88267	SINAPI	ENCANADOR OU BOMBEIRO HIDRÁULICO COM ENCARGOS COMPLEMENTARES	SEDI - SERVIÇOS DIVERSOS	H	0,4444000	28,43	12,63
Insumo	00009836	SINAPI	TUBO PVC SERIE NORMAL, DN 100 MM, PARA ESGOTO PREDIAL (NBR 5688)	Material	M	1,0549000	13,08	13,79
Insumo	00038383	SINAPI	LIXA D'AGUA EM FOLHA, GRAO 100	Material	UN	0,0247000	2,17	0,05
			MO sem LS =>	7,55	LS =>	8,51	MO com LS =>	16,06
			Valor do BDI =>	8,31			Valor com BDI =>	45,31
			Quant. =>		40,0000000		Preço Total =>	1.812,40

10.4.4	Código	Banco	Descrição	Tipo	Und	Quant.	Valor Unit	Total
Composição	89712	SINAPI	TUBO PVC, SERIE NORMAL, ESGOTO PREDIAL, DN 50 MM, FORNECIDO E INSTALADO EM RAMAL DE DESCARGA OU RAMAL DE ESGOTO SANITÁRIO. AF_08/2022	INHI - INSTALAÇÕES HIDROSANITÁRIAS	M	1,0000000	26,56	26,56
Composição Auxiliar	88248	SINAPI	AUXILIAR DE ENCANADOR OU BOMBEIRO HIDRÁULICO COM ENCARGOS COMPLEMENTARES	SEDI - SERVIÇOS DIVERSOS	H	0,3182000	23,71	7,54
Composição Auxiliar	88267	SINAPI	ENCANADOR OU BOMBEIRO HIDRÁULICO COM ENCARGOS COMPLEMENTARES	SEDI - SERVIÇOS DIVERSOS	H	0,3182000	28,43	9,04
Insumo	00009838	SINAPI	TUBO PVC SERIE NORMAL, DN 50 MM, PARA ESGOTO PREDIAL (NBR 5688)	Material	M	1,0549000	9,44	9,95
Insumo	00038383	SINAPI	LIXA D'AGUA EM FOLHA, GRAO 100	Material	UN	0,0177000	2,17	0,03
			MO sem LS =>	5,41	LS =>	6,09	MO com LS =>	11,50
			Valor do BDI =>	5,96			Valor com BDI =>	32,52
			Quant. =>		20,0000000		Preço Total =>	650,40

10.4.5	Código	Banco	Descrição	Tipo	Und	Quant.	Valor Unit	Total
Composição	104345	SINAPI	JUNÇÃO DE REDUÇÃO INVERTIDA, PVC, SÉRIE NORMAL, ESGOTO PREDIAL, DN 100 X 50 MM, JUNTA ELÁSTICA, FORNECIDO E INSTALADO EM RAMAL DE DESCARGA OU RAMAL DE ESGOTO SANITÁRIO. AF_08/2022	INHI - INSTALAÇÕES HIDROSANITÁRIAS	UN	1,0000000	41,02	41,02
Composição Auxiliar	88248	SINAPI	AUXILIAR DE ENCANADOR OU BOMBEIRO HIDRÁULICO COM ENCARGOS COMPLEMENTARES	SEDI - SERVIÇOS DIVERSOS	H	0,2325000	23,71	5,51
Composição Auxiliar	88267	SINAPI	ENCANADOR OU BOMBEIRO HIDRÁULICO COM ENCARGOS COMPLEMENTARES	SEDI - SERVIÇOS DIVERSOS	H	0,2325000	28,43	6,60
Insumo	00000296	SINAPI	ANEL BORRACHA PARA TUBO ESGOTO PREDIAL, DN 50 MM (NBR 5688)	Material	UN	1,0000000	1,90	1,90
Insumo	00000301	SINAPI	ANEL BORRACHA PARA TUBO ESGOTO PREDIAL, DN 100 MM (NBR 5688)	Material	UN	2,0000000	3,36	6,72



Insumo	00010908	SINAPI	JUNCAO DE REDUCAO INVERTIDA, PVC SOLDAVEL, 100 X 50 MM, SERIE NORMAL PARA ESGOTO PREDIAL	Material	UN	1,0000000	16,74	16,74	
Insumo	00020078	SINAPI	PASTA LUBRIFICANTE PARA TUBOS E CONEXOES COM JUNTA ELASTICA, EMBALAGEM DE *400* GR (USO EM PVC, ACO, POLIETILENO E OUTROS)	Material	UN	0,1400000	25,40	3,55	
				MO sem LS =>	3,95	LS =>	4,45	MO com LS =>	8,40
				Valor do BDI =>	9,21			Valor com BDI =>	50,23
				Quant. =>		1,0000000	Preço Total =>	50,23	

10.4.6	Código	Banco	Descrição	Tipo	Und	Quant.	Valor Unit	Total	
Composição	89744	SINAPI	JOELHO 90 GRAUS, PVC, SERIE NORMAL, ESGOTO PREDIAL, DN 100 MM, JUNTA ELÁSTICA, FORNECIDO E INSTALADO EM RAMAL DE DESCARGA OU RAMAL DE ESGOTO SANITÁRIO. AF_08/2022	INHI - INSTALAÇÕES HIDROS SANITÁRIAS	UN	1,0000000	26,96	26,96	
Composição Auxiliar	88248	SINAPI	AUXILIAR DE ENCANADOR OU BOMBEIRO HIDRÁULICO COM ENCARGOS COMPLEMENTARES	SEDI - SERVIÇOS DIVERSOS	H	0,1926000	23,71	4,56	
Composição Auxiliar	88267	SINAPI	ENCANADOR OU BOMBEIRO HIDRÁULICO COM ENCARGOS COMPLEMENTARES	SEDI - SERVIÇOS DIVERSOS	H	0,1926000	28,43	5,47	
Insumo	00000301	SINAPI	ANEL BORRACHA PARA TUBO ESGOTO PREDIAL, DN 100 MM (NBR 5688)	Material	UN	2,0000000	3,36	6,72	
Insumo	00003520	SINAPI	JOELHO PVC, SOLDAVEL, PB, 90 GRAUS, DN 100 MM, PARA ESGOTO PREDIAL	Material	UN	1,0000000	7,29	7,29	
Insumo	00020078	SINAPI	PASTA LUBRIFICANTE PARA TUBOS E CONEXOES COM JUNTA ELASTICA, EMBALAGEM DE *400* GR (USO EM PVC, ACO, POLIETILENO E OUTROS)	Material	UN	0,1150000	25,40	2,92	
				MO sem LS =>	3,27	LS =>	3,68	MO com LS =>	6,95
				Valor do BDI =>	6,05			Valor com BDI =>	33,01
				Quant. =>		2,0000000	Preço Total =>	66,02	

10.4.7	Código	Banco	Descrição	Tipo	Und	Quant.	Valor Unit	Total	
Composição	89796	SINAPI	TE, PVC, SERIE NORMAL, ESGOTO PREDIAL, DN 100 X 100 MM, JUNTA ELÁSTICA, FORNECIDO E INSTALADO EM RAMAL DE DESCARGA OU RAMAL DE ESGOTO SANITÁRIO. AF_08/2022	INHI - INSTALAÇÕES HIDROS SANITÁRIAS	UN	1,0000000	41,88	41,88	
Composição Auxiliar	88248	SINAPI	AUXILIAR DE ENCANADOR OU BOMBEIRO HIDRÁULICO COM ENCARGOS COMPLEMENTARES	SEDI - SERVIÇOS DIVERSOS	H	0,2568000	23,71	6,08	
Composição Auxiliar	88267	SINAPI	ENCANADOR OU BOMBEIRO HIDRÁULICO COM ENCARGOS COMPLEMENTARES	SEDI - SERVIÇOS DIVERSOS	H	0,2568000	28,43	7,30	
Insumo	00000301	SINAPI	ANEL BORRACHA PARA TUBO ESGOTO PREDIAL, DN 100 MM (NBR 5688)	Material	UN	3,0000000	3,36	10,08	
Insumo	00007091	SINAPI	TE SANITARIO, PVC, DN 100 X 100 MM, SERIE NORMAL, PARA ESGOTO PREDIAL	Material	UN	1,0000000	14,04	14,04	
Insumo	00020078	SINAPI	PASTA LUBRIFICANTE PARA TUBOS E CONEXOES COM JUNTA ELASTICA, EMBALAGEM DE *400* GR (USO EM PVC, ACO, POLIETILENO E OUTROS)	Material	UN	0,1725000	25,40	4,38	
				MO sem LS =>	4,36	LS =>	4,91	MO com LS =>	9,27
				Valor do BDI =>	9,41			Valor com BDI =>	51,29
				Quant. =>		1,0000000	Preço Total =>	51,29	

10.4.8	Código	Banco	Descrição	Tipo	Und	Quant.	Valor Unit	Total	
Composição	104357	SINAPI	CAP, PVC, SÉRIE NORMAL, ESGOTO PREDIAL, DN 100 MM, JUNTA ELÁSTICA, FORNECIDO E INSTALADO EM SUBCOLETOR AÉREO DE ESGOTO SANITÁRIO. AF_08/2022	INHI - INSTALAÇÕES HIDROS SANITÁRIAS	UN	1,0000000	18,10	18,10	
Composição Auxiliar	88248	SINAPI	AUXILIAR DE ENCANADOR OU BOMBEIRO HIDRÁULICO COM ENCARGOS COMPLEMENTARES	SEDI - SERVIÇOS DIVERSOS	H	0,0925000	23,71	2,19	
Composição Auxiliar	88267	SINAPI	ENCANADOR OU BOMBEIRO HIDRÁULICO COM ENCARGOS COMPLEMENTARES	SEDI - SERVIÇOS DIVERSOS	H	0,0925000	28,43	2,62	
Insumo	00000301	SINAPI	ANEL BORRACHA PARA TUBO ESGOTO PREDIAL, DN 100 MM (NBR 5688)	Material	UN	1,0000000	3,36	3,36	
Insumo	00001200	SINAPI	CAP PVC, SOLDAVEL, DN 100 MM, SERIE NORMAL, PARA ESGOTO PREDIAL	Material	UN	1,0000000	8,47	8,47	
Insumo	00020078	SINAPI	PASTA LUBRIFICANTE PARA TUBOS E CONEXOES COM JUNTA ELASTICA, EMBALAGEM DE *400* GR (USO EM PVC, ACO, POLIETILENO E OUTROS)	Material	UN	0,0575000	25,40	1,46	
				MO sem LS =>	1,57	LS =>	1,77	MO com LS =>	3,34
				Valor do BDI =>	4,06			Valor com BDI =>	22,16
				Quant. =>		4,0000000	Preço Total =>	88,64	

10.4.9	Código	Banco	Descrição	Tipo	Und	Quant.	Valor Unit	Total	
Composição	104352	SINAPI	TE, PVC, SÉRIE NORMAL, ESGOTO PREDIAL, DN 100 X 50 MM, JUNTA ELÁSTICA, FORNECIDO E INSTALADO EM PRUMADA DE ESGOTO SANITÁRIO OU VENTILAÇÃO. AF_08/2022	INHI - INSTALAÇÕES HIDROS SANITÁRIAS	UN	1,0000000	37,94	37,94	
Composição Auxiliar	88248	SINAPI	AUXILIAR DE ENCANADOR OU BOMBEIRO HIDRÁULICO COM ENCARGOS COMPLEMENTARES	SEDI - SERVIÇOS DIVERSOS	H	0,2083000	23,71	4,93	
Composição Auxiliar	88267	SINAPI	ENCANADOR OU BOMBEIRO HIDRÁULICO COM ENCARGOS COMPLEMENTARES	SEDI - SERVIÇOS DIVERSOS	H	0,2083000	28,43	5,92	
Insumo	00000296	SINAPI	ANEL BORRACHA PARA TUBO ESGOTO PREDIAL, DN 50 MM (NBR 5688)	Material	UN	1,0000000	1,90	1,90	
Insumo	00000301	SINAPI	ANEL BORRACHA PARA TUBO ESGOTO PREDIAL, DN 100 MM (NBR 5688)	Material	UN	2,0000000	3,36	6,72	
Insumo	00011655	SINAPI	TE SANITARIO DE REDUCAO, PVC, DN 100 X 50 MM, SERIE NORMAL, PARA ESGOTO PREDIAL	Material	UN	1,0000000	14,92	14,92	
Insumo	00020078	SINAPI	PASTA LUBRIFICANTE PARA TUBOS E CONEXOES COM JUNTA ELASTICA, EMBALAGEM DE *400* GR (USO EM PVC, ACO, POLIETILENO E OUTROS)	Material	UN	0,1400000	25,40	3,55	
				MO sem LS =>	3,54	LS =>	3,98	MO com LS =>	7,52
				Valor do BDI =>	8,52			Valor com BDI =>	46,46
				Quant. =>		3,0000000	Preço Total =>	139,38	

10.4.10	Código	Banco	Descrição	Tipo	Und	Quant.	Valor Unit	Total	
Composição	98110	SINAPI	CAIXA DE GORDURA PEQUENA (CAPACIDADE: 19 L), CIRCULAR, EM PVC, DIÂMETRO INTERNO= 0,3 M. AF_12/2020	INHI - INSTALAÇÕES HIDROS SANITÁRIAS	UN	1,0000000	395,88	395,88	
Composição Auxiliar	101618	SINAPI	PREPARO DE FUNDO DE VALA COM LARGURA MENOR QUE 1,5 M, COM CAMADA DE AREIA, LANÇAMENTO MANUAL. AF_08/2020	MOVT - MOVIMENTO DE TERRA	m³	0,0141000	234,05	3,30	
Composição Auxiliar	88309	SINAPI	PEDREIRO COM ENCARGOS COMPLEMENTARES	SEDI - SERVIÇOS DIVERSOS	H	0,2840000	29,19	8,28	
Composição Auxiliar	88316	SINAPI	SERVENTE COM ENCARGOS COMPLEMENTARES	SEDI - SERVIÇOS DIVERSOS	H	0,2231000	23,52	5,24	
Insumo	00035277	SINAPI	CAIXA DE GORDURA EM PVC, DIAMETRO MINIMO 300 MM, DIAMETRO DE SAIDA 100 MM, CAPACIDADE APROXIMADA 18 LITROS, COM TAMPA E CESTO	Material	UN	1,0000000	379,06	379,06	
				MO sem LS =>	4,89	LS =>	5,52	MO com LS =>	10,41



Valor do BDI => 88,95      Valor com BDI => 484,83  
Quant. => 1,0000000      Preço Total => 484,83

10.4.11	Código Banco	Descrição	Tipo	Und	Quant.	Valor Unit	Total		
Composição	89557 SINAPI	REDUÇÃO EXCÊNTRICA, PVC, SERIE R, ÁGUA PLUVIAL, DN 100 X 75 MM, JUNTA ELÁSTICA, FORNECIDO E INSTALADO EM RAMAL DE ENCAMINHAMENTO, AF_06/2022	INHI - INSTALAÇÕES HIDROS SANITÁRIAS	UN	1,0000000	29,42	29,42		
Composição Auxiliar	88248 SINAPI	AUXILIAR DE ENCANADOR OU BOMBEIRO HIDRÁULICO COM ENCARGOS COMPLEMENTARES	SEDI - SERVIÇOS DIVERSOS	H	0,0743000	23,71	1,76		
Composição Auxiliar	88267 SINAPI	ENCANADOR OU BOMBEIRO HIDRÁULICO COM ENCARGOS COMPLEMENTARES	SEDI - SERVIÇOS DIVERSOS	H	0,0743000	28,43	2,11		
Insumo	00000298 SINAPI	ANEL BORRACHA, DN 75 MM, PARA TUBO SERIE REFORCADA ESGOTO PREDIAL	Material	UN	1,0000000	3,03	3,03		
Insumo	00000299 SINAPI	ANEL BORRACHA, DN 100 MM, PARA TUBO SERIE REFORCADA ESGOTO PREDIAL	Material	UN	1,0000000	3,94	3,94		
Insumo	00020046 SINAPI	REDUÇÃO EXCENTRICA PVC, SERIE R, DN 100 X 75 MM, PARA ESGOTO PREDIAL	Material	UN	1,0000000	16,17	16,17		
Insumo	00020078 SINAPI	PASTA LUBRIFICANTE PARA TUBOS E CONEXOES COM JUNTA ELASTICA, EMBALAGEM DE *400* GR (USO EM PVC, ACO, POLIETILENO E OUTROS)	Material	UN	0,0950000	25,40	2,41		
				MO sem LS =>	1,26	LS =>	1,41	MO com LS =>	2,67
				Valor do BDI =>	6,61			Valor com BDI =>	36,03
					Quant. =>	1,0000000		Preço Total =>	36,03

10.4.12	Código Banco	Descrição	Tipo	Und	Quant.	Valor Unit	Total		
Composição	89549 SINAPI	REDUÇÃO EXCÊNTRICA, PVC, SERIE R, ÁGUA PLUVIAL, DN 75 X 50 MM, JUNTA ELÁSTICA, FORNECIDO E INSTALADO EM RAMAL DE ENCAMINHAMENTO, AF_06/2022	INHI - INSTALAÇÕES HIDROS SANITÁRIAS	UN	1,0000000	17,96	17,96		
Composição Auxiliar	88248 SINAPI	AUXILIAR DE ENCANADOR OU BOMBEIRO HIDRÁULICO COM ENCARGOS COMPLEMENTARES	SEDI - SERVIÇOS DIVERSOS	H	0,0516000	23,71	1,22		
Composição Auxiliar	88267 SINAPI	ENCANADOR OU BOMBEIRO HIDRÁULICO COM ENCARGOS COMPLEMENTARES	SEDI - SERVIÇOS DIVERSOS	H	0,0516000	28,43	1,46		
Insumo	00000298 SINAPI	ANEL BORRACHA, DN 75 MM, PARA TUBO SERIE REFORCADA ESGOTO PREDIAL	Material	UN	1,0000000	3,03	3,03		
Insumo	00020045 SINAPI	REDUÇÃO EXCENTRICA PVC, SERIE R, DN 75 X 50 MM, PARA ESGOTO PREDIAL	Material	UN	1,0000000	8,18	8,18		
Insumo	00020078 SINAPI	PASTA LUBRIFICANTE PARA TUBOS E CONEXOES COM JUNTA ELASTICA, EMBALAGEM DE *400* GR (USO EM PVC, ACO, POLIETILENO E OUTROS)	Material	UN	0,0625000	25,40	1,58		
Insumo	00020085 SINAPI	ANEL BORRACHA, DN 50 MM, PARA TUBO SERIE REFORCADA ESGOTO PREDIAL	Material	UN	1,0000000	2,49	2,49		
				MO sem LS =>	0,87	LS =>	0,99	MO com LS =>	1,86
				Valor do BDI =>	4,03			Valor com BDI =>	21,99
					Quant. =>	1,0000000		Preço Total =>	21,99

10.4.13	Código Banco	Descrição	Tipo	Und	Quant.	Valor Unit	Total		
Composição	89732 SINAPI	JOELHO 45 GRAUS, PVC, SERIE NORMAL, ESGOTO PREDIAL, DN 50 MM, JUNTA ELÁSTICA, FORNECIDO E INSTALADO EM RAMAL DE DESCARGA OU RAMAL DE ESGOTO SANITÁRIO, AF_08/2022	INHI - INSTALAÇÕES HIDROS SANITÁRIAS	UN	1,0000000	15,57	15,57		
Composição Auxiliar	88248 SINAPI	AUXILIAR DE ENCANADOR OU BOMBEIRO HIDRÁULICO COM ENCARGOS COMPLEMENTARES	SEDI - SERVIÇOS DIVERSOS	H	0,1379000	23,71	3,26		
Composição Auxiliar	88267 SINAPI	ENCANADOR OU BOMBEIRO HIDRÁULICO COM ENCARGOS COMPLEMENTARES	SEDI - SERVIÇOS DIVERSOS	H	0,1379000	28,43	3,92		
Insumo	00000296 SINAPI	ANEL BORRACHA PARA TUBO ESGOTO PREDIAL, DN 50 MM (NBR 5688)	Material	UN	2,0000000	1,90	3,80		
Insumo	00003518 SINAPI	JOELHO PVC, SOLDAVEL, PB, 45 GRAUS, DN 50 MM, PARA ESGOTO PREDIAL	Material	UN	1,0000000	3,32	3,32		
Insumo	00020078 SINAPI	PASTA LUBRIFICANTE PARA TUBOS E CONEXOES COM JUNTA ELASTICA, EMBALAGEM DE *400* GR (USO EM PVC, ACO, POLIETILENO E OUTROS)	Material	UN	0,0500000	25,40	1,27		
				MO sem LS =>	2,34	LS =>	2,63	MO com LS =>	4,97
				Valor do BDI =>	3,49			Valor com BDI =>	19,06
					Quant. =>	3,0000000		Preço Total =>	57,18

10.4.14	Código Banco	Descrição	Tipo	Und	Quant.	Valor Unit	Total		
Composição	89731 SINAPI	JOELHO 90 GRAUS, PVC, SERIE NORMAL, ESGOTO PREDIAL, DN 50 MM, JUNTA ELÁSTICA, FORNECIDO E INSTALADO EM RAMAL DE DESCARGA OU RAMAL DE ESGOTO SANITÁRIO, AF_08/2022	INHI - INSTALAÇÕES HIDROS SANITÁRIAS	UN	1,0000000	14,93	14,93		
Composição Auxiliar	88248 SINAPI	AUXILIAR DE ENCANADOR OU BOMBEIRO HIDRÁULICO COM ENCARGOS COMPLEMENTARES	SEDI - SERVIÇOS DIVERSOS	H	0,1379000	23,71	3,26		
Composição Auxiliar	88267 SINAPI	ENCANADOR OU BOMBEIRO HIDRÁULICO COM ENCARGOS COMPLEMENTARES	SEDI - SERVIÇOS DIVERSOS	H	0,1379000	28,43	3,92		
Insumo	00000296 SINAPI	ANEL BORRACHA PARA TUBO ESGOTO PREDIAL, DN 50 MM (NBR 5688)	Material	UN	2,0000000	1,90	3,80		
Insumo	00003526 SINAPI	JOELHO PVC, SOLDAVEL, PB, 90 GRAUS, DN 50 MM, PARA ESGOTO PREDIAL	Material	UN	1,0000000	2,68	2,68		
Insumo	00020078 SINAPI	PASTA LUBRIFICANTE PARA TUBOS E CONEXOES COM JUNTA ELASTICA, EMBALAGEM DE *400* GR (USO EM PVC, ACO, POLIETILENO E OUTROS)	Material	UN	0,0500000	25,40	1,27		
				MO sem LS =>	2,34	LS =>	2,63	MO com LS =>	4,97
				Valor do BDI =>	3,35			Valor com BDI =>	18,28
					Quant. =>	1,0000000		Preço Total =>	18,28

10.4.15	Código Banco	Descrição	Tipo	Und	Quant.	Valor Unit	Total		
Composição	89746 SINAPI	JOELHO 45 GRAUS, PVC, SERIE NORMAL, ESGOTO PREDIAL, DN 100 MM, JUNTA ELÁSTICA, FORNECIDO E INSTALADO EM RAMAL DE DESCARGA OU RAMAL DE ESGOTO SANITÁRIO, AF_08/2022	INHI - INSTALAÇÕES HIDROS SANITÁRIAS	UN	1,0000000	27,69	27,69		
Composição Auxiliar	88248 SINAPI	AUXILIAR DE ENCANADOR OU BOMBEIRO HIDRÁULICO COM ENCARGOS COMPLEMENTARES	SEDI - SERVIÇOS DIVERSOS	H	0,1926000	23,71	4,56		
Composição Auxiliar	88267 SINAPI	ENCANADOR OU BOMBEIRO HIDRÁULICO COM ENCARGOS COMPLEMENTARES	SEDI - SERVIÇOS DIVERSOS	H	0,1926000	28,43	5,47		
Insumo	00000301 SINAPI	ANEL BORRACHA PARA TUBO ESGOTO PREDIAL, DN 100 MM (NBR 5688)	Material	UN	2,0000000	3,36	6,72		
Insumo	00003528 SINAPI	JOELHO PVC, SOLDAVEL, PB, 45 GRAUS, DN 100 MM, PARA ESGOTO PREDIAL	Material	UN	1,0000000	8,02	8,02		
Insumo	00020078 SINAPI	PASTA LUBRIFICANTE PARA TUBOS E CONEXOES COM JUNTA ELASTICA, EMBALAGEM DE *400* GR (USO EM PVC, ACO, POLIETILENO E OUTROS)	Material	UN	0,1150000	25,40	2,92		
				MO sem LS =>	3,27	LS =>	3,68	MO com LS =>	6,95
				Valor do BDI =>	6,22			Valor com BDI =>	33,91





Quant. => 3,0000000 Preço Total => 101,73

10.4.16	Código Banco	Descrição	Tipo	Und	Quant.	Valor Unit	Total		
Composição	96995 SINAPI	REATERRO MANUAL APILOADO COM SOQUETE. AF_10/2017	MOVT - MOVIMENTO DE TERRA	m³	1,0000000	56,41	56,41		
Composição Auxiliar	88316 SINAPI	SERVENTE COM ENCARGOS COMPLEMENTARES	SEDI - SERVIÇOS DIVERSOS	H	2,3986000	23,52	56,41		
				MO sem LS =>	16,87	LS =>	19,01	MO com LS =>	35,88
				Valor do BDI =>	12,67			Valor com BDI =>	69,08
						Quant. =>	2,2000000	Preço Total =>	151,97

10.4.17	Código Banco	Descrição	Tipo	Und	Quant.	Valor Unit	Total		
Composição	DPEMA-0021 Próprio	VÁLVULA DE RETENÇÃO P/ ESGOTO D=100MM - FORNECIMENTO E INSTALAÇÃO	INHI - INSTALAÇÕES HIDROS SANITÁRIAS	UN	1,0000000	57,37	57,37		
Composição Auxiliar	88267 SINAPI	ENCANADOR OU BOMBEIRO HIDRÁULICO COM ENCARGOS COMPLEMENTARES	SEDI - SERVIÇOS DIVERSOS	H	0,1667000	28,43	4,73		
Composição Auxiliar	88248 SINAPI	AUXILIAR DE ENCANADOR OU BOMBEIRO HIDRÁULICO COM ENCARGOS COMPLEMENTARES	SEDI - SERVIÇOS DIVERSOS	H	0,1667000	23,71	3,95		
Insumo	5171 ORSE	Anel de borracha p/ tubo ou conexão de pvc je, d= 100mm	Material	un	1,0000000	1,19	1,19		
Insumo	DPEMA- I 0010 Próprio	VÁLVULA DE RETENÇÃO P/ ESGOTO D=100MM	Material	UN	1,0000000	47,50	47,50		
				MO sem LS =>	2,83	LS =>	3,19	MO com LS =>	6,02
				Valor do BDI =>	12,89			Valor com BDI =>	70,26
						Quant. =>	2,0000000	Preço Total =>	140,52

10.5	Código Banco	Descrição	Tipo	Und	Quant.	Valor Unit	Total		
<b>SISTEMA INDIVIDUAL DE ESGOTO</b>									
<b>9.823,92</b>									
10.5.1	Código Banco	Descrição	Tipo	Und	Quant.	Valor Unit	Total		
Composição	DPEMA-0022 Próprio	FOSSA SÉPTICA CIRCULAR, EM CONCRETO PRÉ-MOLDADO, DIÂMETRO INTERNO = 1,00M, ALTURA INTERNA = 2,80M, VOLUME ÚTIL = 2,20M3, COM FUNDO EM CONCRETO ARMADO, INCLUSIVE TAMPA EM CONCRETO ARMADO, H=5CM	INHI - INSTALAÇÕES HIDROS SANITÁRIAS	UN	1,0000000	2.696,93	2.696,93		
Composição Auxiliar	93358 SINAPI	ESCAVAÇÃO MANUAL DE VALA. AF_09/2024	MOVT - MOVIMENTO DE TERRA	m³	2,8000000	93,03	260,48		
Composição Auxiliar	101572 SINAPI	ESCORAMENTO DE VALA, TIPO PONTALETEAMENTO, COM PROFUNDIDADE DE 1,5 A 3,0 M, LARGURA MENOR QUE 1,5 M. AF_08/2020	ESCO - ESCORAMENTO	m²	11,3000000	19,40	219,22		
Composição Auxiliar	101617 SINAPI	PREPARO DE FUNDO DE VALA COM LARGURA MAIOR OU IGUAL A 1,5 M E MENOR QUE 2,5 M (ACERTO DO SOLO NATURAL). AF_08/2020	MOVT - MOVIMENTO DE TERRA	m²	0,8000000	3,35	2,68		
Composição Auxiliar	95241 SINAPI	LASTRO DE CONCRETO MAGRO, APLICADO EM PISOS, LAJES SOBRE SOLO OU RADIERS, ESPESSURA DE 5 CM. AF_07/2016	FUES - FUNDAÇÕES E ESTRUTURAS	m²	0,8000000	37,06	29,64		
Composição Auxiliar	97093 SINAPI	ARMAÇÃO PARA EXECUÇÃO DE RADIER, PISO DE CONCRETO OU LAJE SOBRE SOLO, COM USO DE TELA Q-283. AF_09/2021	FUES - FUNDAÇÕES E ESTRUTURAS	KG	1,6000000	12,30	19,68		
Composição Auxiliar	11475 ORSE	Espaçador de aço, tipo caranguejo, em aço CA - 50 Ø 6,3mm, para Telas Soldadas	Armaduras Convencionais	un	10,0000000	1,09	10,90		
Composição Auxiliar	96258 SINAPI	MONTAGEM E DESMONTAGEM DE FÔRMA DE PILARES CIRCULARES, COM ÁREA MÉDIA DAS SEÇÕES MAIOR QUE 0,28 M², PÉ-DIREITO SIMPLES, EM MADEIRA, 2 UTILIZAÇÕES. AF_06/2017	FUES - FUNDAÇÕES E ESTRUTURAS	m²	0,1600000	165,11	26,41		
Composição Auxiliar	9399 ORSE	Concreto simples fabricado na obra, fck=25 mpa, lançado e adensado	Concreto Simples	m³	0,1200000	610,89	73,30		
Composição Auxiliar	8575 ORSE	Assentamento de tubo de concreto armado ca2 d=1,00 m	Bueiros Tubulares e Celulares	m	6,0000000	86,47	518,82		
Composição Auxiliar	96995 SINAPI	REATERRO MANUAL APILOADO COM SOQUETE. AF_10/2017	MOVT - MOVIMENTO DE TERRA	m³	0,6000000	56,41	33,84		
Composição Auxiliar	100977 SINAPI	CARGA, MANOBRA E DESCARGA DE SOLOS E MATERIAIS GRANULARES EM CAMINHÃO BASCULANTE 6 M³ - CARGA COM ESCAVADEIRA HIDRÁULICA (ÇAÇAMBA DE 1,20 M³ / 155 HP) E DESCARGA LIVRE (UNIDADE: M3). AF_07/2020	TRAN - TRANSPORTES, CARGAS E DESCARGAS	m³	2,4000000	8,02	19,24		
Composição Auxiliar	97914 SINAPI	TRANSPORTE COM CAMINHÃO BASCULANTE DE 6 M³, EM VIA URBANA PAVIMENTADA, DMT ATÉ 30 KM (UNIDADE: M3XKM). AF_07/2020	TRAN - TRANSPORTES, CARGAS E DESCARGAS	M3XKM	24,0000000	3,18	76,32		
Insumo	00012547/SIN API	ORSE	Anel em concreto armado, liso, para poços de visitas, poços de inspecao, fossas septicas e sumidouros, sem fundo, diametro interno de 1,00 m e altura de 0,50 m	Material	un	6,0000000	234,40	1.406,40	
				MO sem LS =>	298,61	LS =>	336,48	MO com LS =>	635,09
				Valor do BDI =>	606,00			Valor com BDI =>	3.302,93
						Quant. =>	1,0000000	Preço Total =>	3.302,93

10.5.2	Código Banco	Descrição	Tipo	Und	Quant.	Valor Unit	Total
Composição	DPEMA-0025 Próprio	FILTRO ANAERÓBICO CIRCULAR, EM CONCRETO PRÉ-MOLDADO, DIÂMETRO INTERNO = 1,00M, ALTURA INTERNA = 1,70M, VOLUME ÚTIL = 1,32M3, COM FUNDO EM CONCRETO ARMADO, INCLUSIVE TAMPA EM CONCRETO ARMADO, H=5CM E FUNDO FALSO, FERFURADO, E=5CM	INHI - INSTALAÇÕES HIDROS SANITÁRIAS	UN	1,0000000	1.960,93	1.960,93
Composição Auxiliar	93358 SINAPI	ESCAVAÇÃO MANUAL DE VALA. AF_09/2024	MOVT - MOVIMENTO DE TERRA	m³	1,4200000	93,03	132,10
Composição Auxiliar	101572 SINAPI	ESCORAMENTO DE VALA, TIPO PONTALETEAMENTO, COM PROFUNDIDADE DE 1,5 A 3,0 M, LARGURA MENOR QUE 1,5 M. AF_08/2020	ESCO - ESCORAMENTO	m²	7,5300000	19,40	146,08
Composição Auxiliar	101617 SINAPI	PREPARO DE FUNDO DE VALA COM LARGURA MAIOR OU IGUAL A 1,5 M E MENOR QUE 2,5 M (ACERTO DO SOLO NATURAL). AF_08/2020	MOVT - MOVIMENTO DE TERRA	m²	0,8000000	3,35	2,68
Composição Auxiliar	95241 SINAPI	LASTRO DE CONCRETO MAGRO, APLICADO EM PISOS, LAJES SOBRE SOLO OU RADIERS, ESPESSURA DE 5 CM. AF_07/2016	FUES - FUNDAÇÕES E ESTRUTURAS	m²	0,8000000	37,06	29,64
Composição Auxiliar	97093 SINAPI	ARMAÇÃO PARA EXECUÇÃO DE RADIER, PISO DE CONCRETO OU LAJE SOBRE SOLO, COM USO DE TELA Q-283. AF_09/2021	FUES - FUNDAÇÕES E ESTRUTURAS	KG	1,6000000	12,30	19,68
Composição Auxiliar	11475 ORSE	Espaçador de aço, tipo caranguejo, em aço CA - 50 Ø 6,3mm, para Telas Soldadas	Armaduras Convencionais	un	10,0000000	1,09	10,90
Composição Auxiliar	96258 SINAPI	MONTAGEM E DESMONTAGEM DE FÔRMA DE PILARES CIRCULARES, COM ÁREA MÉDIA DAS SEÇÕES MAIOR QUE 0,28 M², PÉ-DIREITO SIMPLES, EM MADEIRA, 2 UTILIZAÇÕES. AF_06/2017	FUES - FUNDAÇÕES E ESTRUTURAS	m²	0,3200000	165,11	52,83
Composição Auxiliar	9399 ORSE	Concreto simples fabricado na obra, fck=25 mpa, lançado e adensado	Concreto Simples	m³	0,1600000	610,89	97,74
Composição Auxiliar	8575 ORSE	Assentamento de tubo de concreto armado ca2 d=1,00 m	Bueiros Tubulares e Celulares	m	4,0000000	86,47	345,88
Composição Auxiliar	96995 SINAPI	REATERRO MANUAL APILOADO COM SOQUETE. AF_10/2017	MOVT - MOVIMENTO DE TERRA	m³	0,1000000	56,41	5,64



Composição Auxiliar	94648	SINAPI	TUBO, PVC, SOLDÁVEL, DE 25MM, INSTALADO EM RESERVAÇÃO PREDIAL DE ÁGUA - FORNECIMENTO E INSTALAÇÃO. AF_04/2024	INHI - INSTALAÇÕES HIDROS SANITÁRIAS	M	2,0000000	7,04	14,08		
Composição Auxiliar	89714	SINAPI	TUBO PVC, SERIE NORMAL, ESGOTO PREDIAL, DN 100 MM, FORNECIDO E INSTALADO EM RAMAL DE DESCARGA OU RAMAL DE ESGOTO SANITÁRIO. AF_08/2022	INHI - INSTALAÇÕES HIDROS SANITÁRIAS	M	1,0000000	37,00	37,00		
Composição Auxiliar	6514	SINAPI	FORNECIMENTO E LANÇAMENTO DE BRITA N. 4	MOVT - MOVIMENTO DE TERRA	m³	0,5000000	130,74	65,37		
Composição Auxiliar	100977	SINAPI	CARGA, MANOBRA E DESCARGA DE SOLOS E MATERIAIS GRANULARES EM CAMINHÃO BASCULANTE 6 M³ - CARGA COM ESCAVADEIRA HIDRÁULICA (CAÇAMBA DE 1,20 M³ / 155 HP) E DESCARGA LIVRE (UNIDADE: M3). AF_07/2020	TRAN - TRANSPORTES, CARGAS E DESCARGAS	m³	1,6000000	8,02	12,83		
Composição Auxiliar	97914	SINAPI	TRANSPORTE COM CAMINHÃO BASCULANTE DE 6 M³, EM VIA URBANA PAVIMENTADA, DMT ATÉ 30 KM (UNIDADE: M3XKM). AF_07/2020	TRAN - TRANSPORTES, CARGAS E DESCARGAS	M3XKM	16,0000000	3,18	50,88		
Insumo	00012547/SINAPI	ORSE	Anel em concreto armado, liso, para pcos de visitas, pocosde inspecao, fossas septicas e sumidouros, sem fundo, diametro interno de 1,00 m e altura de 0,50 m	Material	un	4,0000000	234,40	937,60		
					MO sem LS =>	209,31	LS =>	235,84	MO com LS =>	445,15
					Valor do BDI =>	440,62			Valor com BDI =>	2.401,55
					Quant. =>	1,0000000	Preço Total =>	2.401,55		

10.5.3	Código	Banco	Descrição	Tipo	Und	Quant.	Valor Unit	Total		
Composição	DPEMA-0026	Próprio	SUMIDOURO PRÉ-MOLDADO DE CONCRETO, 05 ANÉIS, DIÂMETRO INTERNO = 1,00M E H=0,50M CADA ANEL (1,00x2,50)	INHI - INSTALAÇÕES HIDROS SANITÁRIAS	UN	1,0000000	3.363,64	3.363,64		
Composição Auxiliar	93358	SINAPI	ESCAVAÇÃO MANUAL DE VALA. AF_09/2024	MOVT - MOVIMENTO DE TERRA	m³	3,8500000	93,03	358,16		
Composição Auxiliar	101572	SINAPI	ESCORAMENTO DE VALA, TIPO PONTELETEAMENTO, COM PROFUNDIDADE DE 1,5 A 3,0 M, LARGURA MENOR QUE 1,5 M. AF_08/2020	ESCO - ESCORAMENTO	m²	12,5600000	19,40	243,66		
Composição Auxiliar	101618	SINAPI	PREPARO DE FUNDO DE VALA COM LARGURA MENOR QUE 1,5 M, COM CAMADA DE AREIA, LANÇAMENTO MANUAL. AF_08/2020	MOVT - MOVIMENTO DE TERRA	m³	1,5400000	234,05	360,43		
Composição Auxiliar	8575	ORSE	Assentamento de tubo de concreto armado ca2 d=1,00 m	Bueiros Tubulares e Celulares	m	2,5000000	86,47	216,17		
Composição Auxiliar	2657	ORSE	Lastro de brita 2	Lastros, Lajes e Berços	m³	5,1100000	179,32	916,32		
Composição Auxiliar	100977	SINAPI	CARGA, MANOBRA E DESCARGA DE SOLOS E MATERIAIS GRANULARES EM CAMINHÃO BASCULANTE 6 M³ - CARGA COM ESCAVADEIRA HIDRÁULICA (CAÇAMBA DE 1,20 M³ / 155 HP) E DESCARGA LIVRE (UNIDADE: M3). AF_07/2020	TRAN - TRANSPORTES, CARGAS E DESCARGAS	m³	4,8000000	8,02	38,49		
Composição Auxiliar	97914	SINAPI	TRANSPORTE COM CAMINHÃO BASCULANTE DE 6 M³, EM VIA URBANA PAVIMENTADA, DMT ATÉ 30 KM (UNIDADE: M3XKM). AF_07/2020	TRAN - TRANSPORTES, CARGAS E DESCARGAS	M3XKM	48,0000000	3,18	152,64		
Insumo	00012547/SINAPI	ORSE	Anel em concreto armado, liso, para pcos de visitas, pocosde inspecao, fossas septicas e sumidouros, sem fundo, diametro interno de 1,00 m e altura de 0,50 m	Material	un	2,0000000	234,40	468,80		
Insumo	00041638/SINAPI	ORSE	Anel de concreto armado, com furos/dreno para sumidouro, d = 1,00 m, h = 0,50m	Material	un	3,0000000	202,99	608,97		
					MO sem LS =>	365,06	LS =>	411,34	MO com LS =>	776,40
					Valor do BDI =>	755,80			Valor com BDI =>	4.119,44
					Quant. =>	1,0000000	Preço Total =>	4.119,44		

10.6	VENTILAÇÃO DE ESGOTO							1.181,28		
10.6.1	Código	Banco	Descrição	Tipo	Und	Quant.	Valor Unit	Total		
Composição	89798	SINAPI	TUBO PVC, SERIE NORMAL, ESGOTO PREDIAL, DN 50 MM, FORNECIDO E INSTALADO EM PRUMADA DE ESGOTO SANITÁRIO OU VENTILAÇÃO. AF_08/2022	INHI - INSTALAÇÕES HIDROS SANITÁRIAS	M	1,0000000	12,14	12,14		
Composição Auxiliar	88248	SINAPI	AUXILIAR DE ENCANADOR OU BOMBEIRO HIDRÁULICO COM ENCARGOS COMPLEMENTARES	SEDI - SERVIÇOS DIVERSOS	H	0,0415000	23,71	0,98		
Composição Auxiliar	88267	SINAPI	ENCANADOR OU BOMBEIRO HIDRÁULICO COM ENCARGOS COMPLEMENTARES	SEDI - SERVIÇOS DIVERSOS	H	0,0415000	28,43	1,17		
Insumo	00009838	SINAPI	TUBO PVC SERIE NORMAL, DN 50 MM, PARA ESGOTO PREDIAL (NBR 5688)	Material	M	1,0549000	9,44	9,95		
Insumo	00038383	SINAPI	LIXA D'ÁGUA EM FOLHA, GRAO 100	Material	UN	0,0230000	2,17	0,04		
					MO sem LS =>	0,70	LS =>	0,79	MO com LS =>	1,49
					Valor do BDI =>	2,72			Valor com BDI =>	14,86
					Quant. =>	50,0000000	Preço Total =>	743,00		

10.6.2	Código	Banco	Descrição	Tipo	Und	Quant.	Valor Unit	Total		
Composição	89801	SINAPI	JOELHO 90 GRAUS, PVC, SERIE NORMAL, ESGOTO PREDIAL, DN 50 MM, JUNTA ELÁSTICA, FORNECIDO E INSTALADO EM PRUMADA DE ESGOTO SANITÁRIO OU VENTILAÇÃO. AF_08/2022	INHI - INSTALAÇÕES HIDROS SANITÁRIAS	UN	1,0000000	9,53	9,53		
Composição Auxiliar	88248	SINAPI	AUXILIAR DE ENCANADOR OU BOMBEIRO HIDRÁULICO COM ENCARGOS COMPLEMENTARES	SEDI - SERVIÇOS DIVERSOS	H	0,0343000	23,71	0,81		
Composição Auxiliar	88267	SINAPI	ENCANADOR OU BOMBEIRO HIDRÁULICO COM ENCARGOS COMPLEMENTARES	SEDI - SERVIÇOS DIVERSOS	H	0,0343000	28,43	0,97		
Insumo	00000296	SINAPI	ANEL BORRACHA PARA TUBO ESGOTO PREDIAL, DN 50 MM (NBR 5688)	Material	UN	2,0000000	1,90	3,80		
Insumo	00003526	SINAPI	JOELHO PVC, SOLDÁVEL, PB, 90 GRAUS, DN 50 MM, PARA ESGOTO PREDIAL	Material	UN	1,0000000	2,68	2,68		
Insumo	00020078	SINAPI	PASTA LUBRIFICANTE PARA TUBOS E CONEXÕES COM JUNTA ELÁSTICA, EMBALAGEM DE *400* GR (USO EM PVC, AÇO, POLIETILENO E OUTROS)	Material	UN	0,0500000	25,40	1,27		
					MO sem LS =>	0,58	LS =>	0,65	MO com LS =>	1,23
					Valor do BDI =>	2,14			Valor com BDI =>	11,67
					Quant. =>	10,0000000	Preço Total =>	116,70		

10.6.3	Código	Banco	Descrição	Tipo	Und	Quant.	Valor Unit	Total
Composição	104348	SINAPI	TERMINAL DE VENTILAÇÃO, PVC, SÉRIE NORMAL, ESGOTO PREDIAL, DN 50 MM, JUNTA SOLDÁVEL, FORNECIDO E INSTALADO EM PRUMADA DE ESGOTO SANITÁRIO OU VENTILAÇÃO. AF_08/2022	INHI - INSTALAÇÕES HIDROS SANITÁRIAS	UN	1,0000000	9,81	9,81
Composição Auxiliar	88248	SINAPI	AUXILIAR DE ENCANADOR OU BOMBEIRO HIDRÁULICO COM ENCARGOS COMPLEMENTARES	SEDI - SERVIÇOS DIVERSOS	H	0,0114000	23,71	0,27
Composição Auxiliar	88267	SINAPI	ENCANADOR OU BOMBEIRO HIDRÁULICO COM ENCARGOS COMPLEMENTARES	SEDI - SERVIÇOS DIVERSOS	H	0,0114000	28,43	0,32
Insumo	00000122	SINAPI	ADESIVO PLÁSTICO PARA PVC, FRASCO COM *850* GR	Material	UN	0,0073000	61,55	0,44
Insumo	00020083	SINAPI	SOLUÇÃO PREPARADORA / LIMPADORA PARA PVC, FRASCO COM 1000 CM3	Material	UN	0,0110000	69,74	0,76



Insumo	00038383	SINAPI	LIXA D'AGUA EM FOLHA, GRAO 100	Material	UN	0,0080000	2,17	0,01
Insumo	00039319	SINAPI	TERMINAL DE VENTILACAO, 50 MM, SERIE NORMAL, ESGOTO PREDIAL	Material	UN	1,0000000	8,01	8,01
				MO sem LS =>		0,19	LS =>	0,21
				Valor do BDI =>		2,20	MO com LS =>	0,40
							Valor com BDI =>	12,01
						<b>Quant. =&gt;</b>	<b>7,0000000</b>	<b>Preço Total =&gt;</b>
								<b>84,07</b>

10.6.4	Código	Banco	Descrição	Tipo	Und	Quant.	Valor Unit	Total
Composição	11976	ORSE	Abraçadeira de Alumínio 2" 50mm (Daisa BC-200) ou similar	Pontos de Suprimento de Energia Convencionais	un	1,0000000	10,51	10,51
Auxiliar	10549	ORSE	Encargos Complementares - Servente	Provisórios	h	0,1000000	3,80	0,38
Auxiliar	10554	ORSE	Encargos Complementares - Encanador	Provisórios	h	0,1000000	3,73	0,37
Insumo	12855	ORSE	Abraçadeira de Alumínio 2" 50mm (Daisa BC-200) ou similar	Material	un	1,0000000	6,49	6,49
Insumo		ORSE	Encanador ou bombeiro hidraulico (horista)	Mão de Obra	h	0,1000000	19,13	1,91
Insumo		ORSE	Servente de obras (horista)	Mão de Obra	h	0,1000000	13,65	1,36
				MO sem LS =>		1,54	LS =>	1,73
				Valor do BDI =>		2,36	MO com LS =>	3,27
							Valor com BDI =>	12,87
						<b>Quant. =&gt;</b>	<b>9,0000000</b>	<b>Preço Total =&gt;</b>
								<b>115,83</b>

10.6.5	Código	Banco	Descrição	Tipo	Und	Quant.	Valor Unit	Total
Composição	89825	SINAPI	TE, PVC, SERIE NORMAL, ESGOTO PREDIAL, DN 50 X 50 MM, JUNTA ELÁSTICA, FORNECIDO E INSTALADO EM PRUMADA DE ESGOTO SANITÁRIO OU VENTILAÇÃO. AF_08/2022	INHI - INSTALAÇÕES HIDROS SANITÁRIAS	UN	1,0000000	16,56	16,56
Auxiliar	88248	SINAPI	AUXILIAR DE ENCANADOR OU BOMBEIRO HIDRÁULICO COM ENCARGOS COMPLEMENTARES	SEDI - SERVIÇOS DIVERSOS	H	0,0457000	23,71	1,08
Auxiliar	88267	SINAPI	ENCANADOR OU BOMBEIRO HIDRÁULICO COM ENCARGOS COMPLEMENTARES	SEDI - SERVIÇOS DIVERSOS	H	0,0457000	28,43	1,29
Insumo	00000296	SINAPI	ANEL BORRACHA PARA TUBO ESGOTO PREDIAL, DN 50 MM (NBR 5688)	Material	UN	3,0000000	1,90	5,70
Insumo	00007097	SINAPI	TE SANITARIO, PVC, DN 50 X 50 MM, SERIE NORMAL, PARA ESGOTO PREDIAL	Material	UN	1,0000000	6,59	6,59
Insumo	00020078	SINAPI	PASTA LUBRIFICANTE PARA TUBOS E CONEXOES COM JUNTA ELASTICA, EMBALAGEM DE 400* GR (USO EM PVC, ACO, POLIETILENO E OUTROS)	Material	UN	0,0750000	25,40	1,90
				MO sem LS =>		0,77	LS =>	0,87
				Valor do BDI =>		3,72	MO com LS =>	1,64
							Valor com BDI =>	20,28
						<b>Quant. =&gt;</b>	<b>6,0000000</b>	<b>Preço Total =&gt;</b>
								<b>121,68</b>

11	DRENAGEM							
11.1	DRENAGEM SUBSUPERFICIAL, CANALETAS E SARJETAS							
11.1.1	Código	Banco	Descrição	Tipo	Und	Quant.	Valor Unit	Total
Composição	DPEMA-0028	Próprio	DRENO ESPINHA DE PEIXE (SEÇÃO 0,40 X 0,40 M), COM TUBO DE PEAD CORRUGADO PERFORADO, DN 100 MM, ENCHIMENTO COM BRITA, ENVOLVIDO COM MANTA GEOTÊXTIL, INCLUSIVE CONEXÕES	ASTU - ASSENTAMENTO DE TUBOS E PECAS	m	1,0000000	80,13	80,13
Auxiliar	88309	SINAPI	PEDREIRO COM ENCARGOS COMPLEMENTARES	SEDI - SERVIÇOS DIVERSOS	H	0,1073000	29,19	3,13
Auxiliar	88316	SINAPI	SERVENTE COM ENCARGOS COMPLEMENTARES	SEDI - SERVIÇOS DIVERSOS	H	0,3219000	23,52	7,57
Auxiliar	93358	SINAPI	ESCAVAÇÃO MANUAL DE VALA. AF_09/2024	MOVT - MOVIMENTO DE TERRA	m³	0,1600000	93,03	14,88
Insumo	00003670	SINAPI	JUNCAO SIMPLES, PVC, 45 GRAUS, DN 100 X 100 MM, SERIE NORMAL PARA ESGOTO PREDIAL	Material	UN	0,1071000	21,08	2,25
Insumo	00004021	SINAPI	GEOTEXTIL NAO TECIDO AGULHADO DE FILAMENTOS CONTINUOS 100% POLIESTER, RESITENCIA A TRACAO = 14 KN/M	Material	m²	2,3000000	10,84	24,93
Insumo	00004718	SINAPI	PEDRA BRITADA N. 2 (19 A 38 MM) POSTO PEDREIRA/FORNECEDOR, SEM FRETE	Material	m³	0,1674000	93,36	15,62
Insumo	00038052	SINAPI	TUBO DRENO, CORRUGADO, ESPIRALADO, FLEXIVEL, PERFORADO, EM POLIETILENO DE ALTA DENSIDADE (PEAD), DN 100 MM, (4") PARA DRENAGEM - EM ROLO (NORMA DNIT 093/2006 - E.M)	Material	M	1,0030000	11,72	11,75
				MO sem LS =>		7,74	LS =>	8,73
				Valor do BDI =>		18,00	MO com LS =>	16,47
							Valor com BDI =>	98,13
						<b>Quant. =&gt;</b>	<b>50,0000000</b>	<b>Preço Total =&gt;</b>
								<b>4.906,50</b>

11.1.2	Código	Banco	Descrição	Tipo	Und	Quant.	Valor Unit	Total
Composição	93358	SINAPI	ESCAVAÇÃO MANUAL DE VALA COM PROFUNDIDADE MENOR OU IGUAL A 1,30 M. AF_02/2021	MOVT - MOVIMENTO DE TERRA	m³	1,0000000	93,03	93,03
Auxiliar	88316	SINAPI	SERVENTE COM ENCARGOS COMPLEMENTARES	SEDI - SERVIÇOS DIVERSOS	H	3,9557667	23,52	93,03
				MO sem LS =>		27,82	LS =>	31,35
				Valor do BDI =>		20,90	MO com LS =>	59,17
							Valor com BDI =>	113,93
						<b>Quant. =&gt;</b>	<b>8,4000000</b>	<b>Preço Total =&gt;</b>
								<b>957,01</b>

11.1.3	Código	Banco	Descrição	Tipo	Und	Quant.	Valor Unit	Total
Composição	89512	SINAPI	TUBO PVC, SÉRIE R, ÁGUA PLUVIAL, DN 100 MM, FORNECIDO E INSTALADO EM RAMAL DE ENCAMINHAMENTO. AF_06/2022	INHI - INSTALAÇÕES HIDROS SANITÁRIAS	M	1,0000000	46,51	46,51
Auxiliar	88248	SINAPI	AUXILIAR DE ENCANADOR OU BOMBEIRO HIDRÁULICO COM ENCARGOS COMPLEMENTARES	SEDI - SERVIÇOS DIVERSOS	H	0,4024000	23,71	9,54
Auxiliar	88267	SINAPI	ENCANADOR OU BOMBEIRO HIDRÁULICO COM ENCARGOS COMPLEMENTARES	SEDI - SERVIÇOS DIVERSOS	H	0,4024000	28,43	11,44
Insumo	00009841	SINAPI	TUBO PVC, SERIE R, DN 100 MM, PARA ESGOTO OU AGUAS PLUVIAIS PREDIAL (NBR 5688)	Material	M	1,0353000	24,63	25,49
Insumo	00038383	SINAPI	LIXA D'AGUA EM FOLHA, GRAO 100	Material	UN	0,0224000	2,17	0,04
				MO sem LS =>		6,84	LS =>	7,70
				Valor do BDI =>		10,45	MO com LS =>	14,54
							Valor com BDI =>	56,96
						<b>Quant. =&gt;</b>	<b>35,0000000</b>	<b>Preço Total =&gt;</b>
								<b>1.993,60</b>

11.1.4	Código	Banco	Descrição	Tipo	Und	Quant.	Valor Unit	Total
Composição	89529	SINAPI	JOELHO 90 GRAUS, PVC, SERIE R, ÁGUA PLUVIAL, DN 100 MM, JUNTA ELÁSTICA, FORNECIDO E INSTALADO EM RAMAL DE ENCAMINHAMENTO. AF_06/2022	INHI - INSTALAÇÕES HIDROS SANITÁRIAS	UN	1,0000000	34,54	34,54



Composição Auxiliar	88248 SINAPI	AUXILIAR DE ENCANADOR OU BOMBEIRO HIDRÁULICO COM ENCARGOS COMPLEMENTARES	SEDI - SERVIÇOS DIVERSOS	H	0,1288000	23,71	3,05
Composição Auxiliar	88267 SINAPI	ENCANADOR OU BOMBEIRO HIDRÁULICO COM ENCARGOS COMPLEMENTARES	SEDI - SERVIÇOS DIVERSOS	H	0,1288000	28,43	3,66
Insumo	00000299 SINAPI	ANEL BORRACHA, DN 100 MM, PARA TUBO SERIE REFORCADA ESGOTO PREDIAL	Material	UN	2,0000000	3,94	7,88
Insumo	00020078 SINAPI	PASTA LUBRIFICANTE PARA TUBOS E CONEXOES COM JUNTA ELASTICA, EMBALAGEM DE '400' GR (USO EM PVC, ACO, POLIETILENO E OUTROS)	Material	UN	0,1150000	25,40	2,92
Insumo	00020157 SINAPI	JOELHO, PVC SERIE R, 90 GRAUS, DN 100 MM, PARA ESGOTO PREDIAL	Material	UN	1,0000000	17,03	17,03
				MO sem LS =>	2,19	LS =>	2,46
				Valor do BDI =>	7,76	Valor com BDI =>	4,65
				<b>Quant. =&gt;</b>	<b>3,0000000</b>	<b>Preço Total =&gt;</b>	<b>126,90</b>

<b>11.1.5</b>	<b>Código Banco</b>	<b>Descrição</b>	<b>Tipo</b>	<b>Und</b>	<b>Quant.</b>	<b>Valor Unit</b>	<b>Total</b>
Composição	96995 SINAPI	REATERRO MANUAL APILOADO COM SOQUETE. AF_10/2017	MOVT - MOVIMENTO DE TERRA	m³	1,0000000	56,41	56,41
Composição Auxiliar	88316 SINAPI	SERVENTE COM ENCARGOS COMPLEMENTARES	SEDI - SERVIÇOS DIVERSOS	H	2,3986000	23,52	56,41
				MO sem LS =>	16,87	LS =>	19,01
				Valor do BDI =>	12,67	Valor com BDI =>	35,88
				<b>Quant. =&gt;</b>	<b>3,9000000</b>	<b>Preço Total =&gt;</b>	<b>269,41</b>

<b>11.1.6</b>	<b>Código Banco</b>	<b>Descrição</b>	<b>Tipo</b>	<b>Und</b>	<b>Quant.</b>	<b>Valor Unit</b>	<b>Total</b>
Composição	DPEMA-0029 Próprio	SARJETA PARA DRENAGEM COM GRELHA DE FERRO FUNDIDO 1,5 X 0,15M, INCLUSO PROTEÇÃO COM FUNDO ZARCÃO E PINTURA SINTÉTICA	DROP - DRENAGEM/OBRAS DE CONTENÇÃO / POÇOS DE VISITA E CAIXAS	UN	1,0000000	273,60	273,60
Composição Auxiliar	93358 SINAPI	ESCAVAÇÃO MANUAL DE VALA. AF_09/2024	MOVT - MOVIMENTO DE TERRA	m³	0,2000000	93,03	18,60
Composição Auxiliar	101616 SINAPI	PREPARO DE FUNDO DE VALA COM LARGURA MENOR QUE 1,5 M (ACERTO DO SOLO NATURAL). AF_08/2020	MOVT - MOVIMENTO DE TERRA	m²	0,6800000	6,80	4,62
Composição Auxiliar	2169 ORSE	Lastro de concreto simples regularizado, fck=13,5 mpa, lançado e adensado	Pisos - Cimentados, em Concreto Simples, tipo Tech-Stone e de Alta PARE - PAREDES/PAINÉIS	m³	0,0340000	673,55	22,90
Composição Auxiliar	103332 SINAPI	ALVENARIA DE VEDAÇÃO DE BLOCOS CERÂMICOS FURADOS NA HORIZONTAL DE 9X14X19 CM (ESPESSURA 9 CM) E ARGAMASSA DE ASSENTAMENTO COM PREPARO EM BETONEIRA. AF_12/2021		m²	0,5200000	127,65	66,37
Composição Auxiliar	3310 ORSE	Chapisco em parede com argamassa traço t1 - 1:3 (cimento / areia) - Revisado 08/2015	Conversão InfoWOrca	m²	0,5200000	6,67	3,46
Composição Auxiliar	3317 ORSE	Reboco especial de parede 2cm com argamassa traço t1 - 1:3 (cimento / areia)	Conversão InfoWOrca	m²	0,5200000	34,78	18,08
Composição Auxiliar	2339 ORSE	Aplicação de primer universal - 2 demãos	Tratamentos de Superfícies	m²	0,5200000	18,26	9,49
Composição Auxiliar	73932/001 SINAPI	GRADE DE FERRO EM BARRA CHATA 3/16"	ESQV - ESQUADRIAS/FERRAGENS/VIDR PINT - PINTURAS	m²	0,2250000	501,37	112,80
Composição Auxiliar	100722 SINAPI	PINTURA COM TINTA ALQUÍDICA DE FUNDO (TIPO ZARCÃO) APLICADA A ROLO OU PINCEL SOBRE SUPERFÍCIES METÁLICAS (EXCETO PERFIL) EXECUTADO EM OBRA (POR DEMÃO). AF_01/2020	PINT - PINTURAS	m²	0,2250000	25,88	5,82
Composição Auxiliar	100761 SINAPI	PINTURA COM TINTA ALQUÍDICA DE ACABAMENTO (ESMALTE SINTÉTICO FOSCO) PULVERIZADA SOBRE SUPERFÍCIES METÁLICAS (EXCETO PERFIL) EXECUTADO EM OBRA (02 DEMÃOS). AF_01/2020_PE	PINT - PINTURAS	m²	0,2250000	50,95	11,46
				MO sem LS =>	43,93	LS =>	49,49
				Valor do BDI =>	61,47	Valor com BDI =>	93,42
				<b>Quant. =&gt;</b>	<b>1,0000000</b>	<b>Preço Total =&gt;</b>	<b>335,07</b>

<b>11.1.7</b>	<b>Código Banco</b>	<b>Descrição</b>	<b>Tipo</b>	<b>Und</b>	<b>Quant.</b>	<b>Valor Unit</b>	<b>Total</b>
Composição	89585 SINAPI	JOELHO 45 GRAUS, PVC, SERIE R, ÁGUA PLUVIAL, DN 100 MM, JUNTA ELÁSTICA, FORNECIDO E INSTALADO EM CONDUTORES VERTICAIS DE ÁGUAS PLUVIAIS. AF_06/2022	INHI - INSTALAÇÕES HIDROS SANITÁRIAS	UN	1,0000000	42,95	42,95
Composição Auxiliar	88248 SINAPI	AUXILIAR DE ENCANADOR OU BOMBEIRO HIDRÁULICO COM ENCARGOS COMPLEMENTARES	SEDI - SERVIÇOS DIVERSOS	H	0,2729000	23,71	6,47
Composição Auxiliar	88267 SINAPI	ENCANADOR OU BOMBEIRO HIDRÁULICO COM ENCARGOS COMPLEMENTARES	SEDI - SERVIÇOS DIVERSOS	H	0,2729000	28,43	7,75
Insumo	00000299 SINAPI	ANEL BORRACHA, DN 100 MM, PARA TUBO SERIE REFORCADA ESGOTO PREDIAL	Material	UN	2,0000000	3,94	7,88
Insumo	00020078 SINAPI	PASTA LUBRIFICANTE PARA TUBOS E CONEXOES COM JUNTA ELASTICA, EMBALAGEM DE '400' GR (USO EM PVC, ACO, POLIETILENO E OUTROS)	Material	UN	0,1150000	25,40	2,92
Insumo	00020151 SINAPI	JOELHO, PVC SERIE R, 45 GRAUS, DN 100 MM, PARA ESGOTO PREDIAL	Material	UN	1,0000000	17,93	17,93
				MO sem LS =>	4,63	LS =>	5,22
				Valor do BDI =>	9,65	Valor com BDI =>	9,85
				<b>Quant. =&gt;</b>	<b>4,0000000</b>	<b>Preço Total =&gt;</b>	<b>210,40</b>

<b>11.1.8</b>	<b>Código Banco</b>	<b>Descrição</b>	<b>Tipo</b>	<b>Und</b>	<b>Quant.</b>	<b>Valor Unit</b>	<b>Total</b>
Composição	102991 SINAPI	CANALETA MEIA CANA PRÉ-MOLDADA DE CONCRETO (D = 40 CM) - FORNECIMENTO E INSTALAÇÃO. AF_08/2021	DROP - DRENAGEM/OBRAS DE CONTENÇÃO / POÇOS DE VISITA	M	1,0000000	61,95	61,95
Composição Auxiliar	88309 SINAPI	PEDREIRO COM ENCARGOS COMPLEMENTARES	SEDI - SERVIÇOS DIVERSOS	H	0,3545000	29,19	10,34
Composição Auxiliar	88316 SINAPI	SERVENTE COM ENCARGOS COMPLEMENTARES	SEDI - SERVIÇOS DIVERSOS	H	0,3545000	23,52	8,33
Composição Auxiliar	88629 SINAPI	ARGAMASSA TRAÇO 1:3 (EM VOLUME DE CIMENTO E AREIA MÉDIA ÚMIDA), PREPARO MANUAL. AF_08/2019	SEDI - SERVIÇOS DIVERSOS	m³	0,0027000	713,20	1,92
Insumo	00010542 SINAPI	CALHA/CANALETE DE CONCRETO SIMPLES, TIPO MEIA CANA, DIAMETRO DE 40 CM, PARA ÁGUA PLUVIAL	Material	M	1,0300000	40,16	41,36
				MO sem LS =>	6,07	LS =>	6,84
				Valor do BDI =>	13,92	Valor com BDI =>	12,91
				<b>Quant. =&gt;</b>	<b>42,0000000</b>	<b>Preço Total =&gt;</b>	<b>3.186,54</b>

<b>11.1.9</b>	<b>Código Banco</b>	<b>Descrição</b>	<b>Tipo</b>	<b>Und</b>	<b>Quant.</b>	<b>Valor Unit</b>	<b>Total</b>
Composição	97895 SINAPI	CAIXA ENTERRADA HIDRÁULICA RETANGULAR, EM CONCRETO PRÉ-MOLDADO, DIMENSÕES INTERNAS: 0,3X0,3X0,3 M. AF_12/2020	INHI - INSTALAÇÕES HIDROS SANITÁRIAS	UN	1,0000000	219,19	219,19
Composição Auxiliar	101618 SINAPI	PREPARO DE FUNDO DE VALA COM LARGURA MENOR QUE 1,5 M, COM CAMADA DE AREIA, LANÇAMENTO MANUAL. AF_08/2020	MOVT - MOVIMENTO DE TERRA	m³	0,0180000	234,05	4,21
Composição Auxiliar	88309 SINAPI	PEDREIRO COM ENCARGOS COMPLEMENTARES	SEDI - SERVIÇOS DIVERSOS	H	0,0259000	29,19	0,75
Composição Auxiliar	88316 SINAPI	SERVENTE COM ENCARGOS COMPLEMENTARES	SEDI - SERVIÇOS DIVERSOS	H	0,0204000	23,52	0,47
Insumo	00041627 SINAPI	CAIXA DE CONCRETO ARMADO PRE-MOLDADO, COM FUNDO E TAMPA, DIMENSÕES DE 0,30 X 0,30 X 0,30 M	Material	UN	1,0000000	213,76	213,76



MO sem LS => 1,15 LS => 1,29 MO com LS => 2,44  
Valor do BDI => 49,25  
Quant. => 3,0000000 Preço Total => 268,44  
805,32

11.1.10	Código Banco	Descrição	Tipo	Und	Quant.	Valor Unit	Total		
Composição	DPEMA-0035 Próprio	TAMPA PERFURADA EM CONCRETO ARMADO, E =5 CM, L=30CM, COM FUROS D=25MM, A CADA 15CM - ASSENTADA COM ARGAMASSA TRAÇO 1:3	DROP - DRENAGEM/OBRAS DE CONTENÇÃO / POÇOS DE VISITA E CAIXAS	M	1,0000000	92,66	92,66		
Composição Auxiliar	84 ORSE	Forma plana para fundações, em compensado resinado 12mm, 01 uso	Formas para Fundações	m²	0,1300000	152,42	19,81		
Composição Auxiliar	3639 ORSE	Fornecimento e instalação de tela aço soldada nervurada CA-60, Q-283, malha 10x10cm, ferro 6.02mm (4,48 kg/m2), painel 2,45x6,0m, Telcon ou similar	Armaduras Convencionais	m²	0,3000000	44,91	13,47		
Composição Auxiliar	126 ORSE	Concreto simples fabricado na obra, fck=15 mpa, lançado e adensado	Concreto Simples	m³	0,0150000	578,34	8,67		
Composição Auxiliar	89446 SINAPI	TUBO, PVC, SOLDÁVEL, DN 25MM, INSTALADO EM PRUMADA DE ÁGUA - FORNECIMENTO E INSTALAÇÃO, AF_08/2022	INHI - INSTALAÇÕES HIDROS SANITÁRIAS	M	2,4000000	5,64	13,53		
Composição Auxiliar	87298 SINAPI	ARGAMASSA TRAÇO 1:3 (EM VOLUME DE CIMENTO E AREIA MÉDIA ÚMIDA PARA CONTRAPISO, PREPARO MECÂNICO COM BETONEIRA 400 L. AF_08/2019	SEDI - SERVIÇOS DIVERSOS	m³	0,0520000	715,14	37,18		
				MO sem LS =>	8,11	LS =>	9,13	MO com LS =>	17,24
				Valor do BDI =>	20,82			Valor com BDI =>	113,48
				Quant. =>	42,0000000			Preço Total =>	4.766,16

11.2	Código Banco	Descrição	Tipo	Und	Quant.	Valor Unit	Total		
<b>DRENAGEM DE AR CONDICIONADO</b>							<b>2.763,32</b>		
Composição	89865 SINAPI	TUBO, PVC, SOLDÁVEL, DE 25MM, INSTALADO EM DRENO DE AR-CONDICIONADO - FORNECIMENTO E INSTALAÇÃO. AF_08/2022	INHI - INSTALAÇÕES HIDROS SANITÁRIAS	M	1,0000000	17,99	17,99		
Composição Auxiliar	88248 SINAPI	AUXILIAR DE ENCANADOR OU BOMBEIRO HIDRÁULICO COM ENCARGOS COMPLEMENTARES	SEDI - SERVIÇOS DIVERSOS	H	0,2552000	23,71	6,05		
Composição Auxiliar	88267 SINAPI	ENCANADOR OU BOMBEIRO HIDRÁULICO COM ENCARGOS COMPLEMENTARES	SEDI - SERVIÇOS DIVERSOS	H	0,2552000	28,43	7,25		
Insumo	00009868 SINAPI	TUBO PVC, SOLDÁVEL, DE 25 MM, AGUA FRIA (NBR-5648)	Material	M	1,0549000	4,42	4,66		
Insumo	00038383 SINAPI	LIXA D'AGUA EM FOLHA, GRAO 100	Material	UN	0,0142000	2,17	0,03		
				MO sem LS =>	4,34	LS =>	4,88	MO com LS =>	9,22
				Valor do BDI =>	4,04			Valor com BDI =>	22,03
				Quant. =>	45,0000000			Preço Total =>	991,35

11.2.2	Código Banco	Descrição	Tipo	Und	Quant.	Valor Unit	Total		
Composição	89866 SINAPI	JOELHO 90 GRAUS, PVC, SOLDÁVEL, DN 25MM, INSTALADO EM DRENO DE AR-CONDICIONADO - FORNECIMENTO E INSTALAÇÃO. AF_08/2022	INHI - INSTALAÇÕES HIDROS SANITÁRIAS	UN	1,0000000	7,52	7,52		
Composição Auxiliar	88248 SINAPI	AUXILIAR DE ENCANADOR OU BOMBEIRO HIDRÁULICO COM ENCARGOS COMPLEMENTARES	SEDI - SERVIÇOS DIVERSOS	H	0,1106000	23,71	2,62		
Composição Auxiliar	88267 SINAPI	ENCANADOR OU BOMBEIRO HIDRÁULICO COM ENCARGOS COMPLEMENTARES	SEDI - SERVIÇOS DIVERSOS	H	0,1106000	28,43	3,14		
Insumo	00000122 SINAPI	ADESIVO PLASTICO PARA PVC, FRASCO COM *850* GR	Material	UN	0,0071000	61,55	0,43		
Insumo	00003529 SINAPI	JOELHO PVC, SOLDÁVEL, 90 GRAUS, 25 MM, COR MARROM, PARA AGUA FRIA PREDIAL	Material	UN	1,0000000	0,77	0,77		
Insumo	00020083 SINAPI	SOLUCAO PREPARADORA / LIMPADORA PARA PVC, FRASCO COM 1000 CM3	Material	UN	0,0080000	69,74	0,55		
Insumo	00038383 SINAPI	LIXA D'AGUA EM FOLHA, GRAO 100	Material	UN	0,0061000	2,17	0,01		
				MO sem LS =>	1,88	LS =>	2,11	MO com LS =>	3,99
				Valor do BDI =>	1,68			Valor com BDI =>	9,20
				Quant. =>	20,0000000			Preço Total =>	184,00

11.2.3	Código Banco	Descrição	Tipo	Und	Quant.	Valor Unit	Total		
Composição	89869 SINAPI	TE, PVC, SOLDÁVEL, DN 25MM, INSTALADO EM DRENO DE AR-CONDICIONADO - FORNECIMENTO E INSTALAÇÃO. AF_08/2022	INHI - INSTALAÇÕES HIDROS SANITÁRIAS	UN	1,0000000	10,45	10,45		
Composição Auxiliar	88248 SINAPI	AUXILIAR DE ENCANADOR OU BOMBEIRO HIDRÁULICO COM ENCARGOS COMPLEMENTARES	SEDI - SERVIÇOS DIVERSOS	H	0,1474000	23,71	3,49		
Composição Auxiliar	88267 SINAPI	ENCANADOR OU BOMBEIRO HIDRÁULICO COM ENCARGOS COMPLEMENTARES	SEDI - SERVIÇOS DIVERSOS	H	0,1474000	28,43	4,19		
Insumo	00000122 SINAPI	ADESIVO PLASTICO PARA PVC, FRASCO COM *850* GR	Material	UN	0,0106000	61,55	0,65		
Insumo	00007139 SINAPI	TE SOLDÁVEL, PVC, 90 GRAUS, 25 MM, PARA AGUA FRIA PREDIAL (NBR 5648)	Material	UN	1,0000000	1,28	1,28		
Insumo	00020083 SINAPI	SOLUCAO PREPARADORA / LIMPADORA PARA PVC, FRASCO COM 1000 CM3	Material	UN	0,0120000	69,74	0,83		
Insumo	00038383 SINAPI	LIXA D'AGUA EM FOLHA, GRAO 100	Material	UN	0,0092000	2,17	0,01		
				MO sem LS =>	2,50	LS =>	2,82	MO com LS =>	5,32
				Valor do BDI =>	2,34			Valor com BDI =>	12,79
				Quant. =>	5,0000000			Preço Total =>	63,95

11.2.4	Código Banco	Descrição	Tipo	Und	Quant.	Valor Unit	Total		
Composição	11975 ORSE	Abraçadeira de alumínio 1 " 25mm (DAISA BC-100) ou similar	Pontos de Suprimento de Energia Convencionais	un	1,0000000	7,06	7,06		
Composição Auxiliar	10549 ORSE	Encargos Complementares - Servente	Provisórios	h	0,1000000	3,80	0,38		
Composição Auxiliar	10554 ORSE	Encargos Complementares - Encanador	Provisórios	h	0,1000000	3,73	0,37		
Insumo	12854 ORSE	Abraçadeira de alumínio1 " 25mm (DAISA BC-100) ou similar	Material	un	1,0000000	3,04	3,04		
Insumo	00002696/SIN	ORSE Encanador ou bombeiro hidraulico (horista)	Mão de Obra	h	0,1000000	19,13	1,91		
Insumo	00006111/SIN	ORSE Servente de obras (horista)	Mão de Obra	h	0,1000000	13,65	1,36		
				MO sem LS =>	1,54	LS =>	1,73	MO com LS =>	3,27
				Valor do BDI =>	1,58			Valor com BDI =>	8,64
				Quant. =>	8,0000000			Preço Total =>	69,12

11.2.5	Código Banco	Descrição	Tipo	Und	Quant.	Valor Unit	Total
--------	--------------	-----------	------	-----	--------	------------	-------



Composição	103978	SINAPI	TUBO, PVC, SOLDÁVEL, DE 40MM, INSTALADO EM RAMAL DE DISTRIBUIÇÃO DE ÁGUA - FORNECIMENTO E INSTALAÇÃO. AF_06/2022	INHI - INSTALAÇÕES HIDROS SANITÁRIAS	M	1,0000000	27,43	27,43	
Composição Auxiliar	88248	SINAPI	AUXILIAR DE ENCANADOR OU BOMBEIRO HIDRÁULICO COM ENCARGOS COMPLEMENTARES	SEDI - SERVIÇOS DIVERSOS	H	0,2240000	23,71	5,31	
Composição Auxiliar	88267	SINAPI	ENCANADOR OU BOMBEIRO HIDRÁULICO COM ENCARGOS COMPLEMENTARES	SEDI - SERVIÇOS DIVERSOS	H	0,2240000	28,43	6,36	
Insumo	00009874	SINAPI	TUBO PVC, SOLDAVEL, DE 40 MM, AGUA FRIA (NBR-5648)	Material	M	1,0493000	14,98	15,71	
Insumo	00038383	SINAPI	LIXA D'AGUA EM FOLHA, GRAO 100	Material	UN	0,0261000	2,17	0,05	
				MO sem LS =>	3,80	LS =>	4,29	MO com LS =>	8,09
				Valor do BDI =>	6,16			Valor com BDI =>	33,59
				<b>Quant. =&gt;</b>			<b>30,0000000</b>	<b>Preço Total =&gt;</b>	<b>1.007,70</b>

11.2.6	Código	Banco	Descrição	Tipo	Und	Quant.	Valor Unit	Total	
Composição	103980	SINAPI	JOELHO 90 GRAUS, PVC, SOLDÁVEL, DN 40MM, INSTALADO EM RAMAL DE DISTRIBUIÇÃO DE ÁGUA - FORNECIMENTO E INSTALAÇÃO. AF_06/2022	INHI - INSTALAÇÕES HIDROS SANITÁRIAS	UN	1,0000000	18,06	18,06	
Composição Auxiliar	88248	SINAPI	AUXILIAR DE ENCANADOR OU BOMBEIRO HIDRÁULICO COM ENCARGOS COMPLEMENTARES	SEDI - SERVIÇOS DIVERSOS	H	0,1920000	23,71	4,55	
Composição Auxiliar	88267	SINAPI	ENCANADOR OU BOMBEIRO HIDRÁULICO COM ENCARGOS COMPLEMENTARES	SEDI - SERVIÇOS DIVERSOS	H	0,1920000	28,43	5,45	
Insumo	00001122	SINAPI	ADESIVO PLASTICO PARA PVC, FRASCO COM *850* GR	Material	UN	0,0118000	61,55	0,72	
Insumo	00003535	SINAPI	JOELHO PVC, SOLDAVEL, 90 GRAUS, 40 MM, COR MARROM, PARA AGUA FRIA PREDIAL	Material	UN	1,0000000	6,28	6,28	
Insumo	00020083	SINAPI	SOLUCAO PREPARADORA / LIMPADORA PARA PVC, FRASCO COM 1000 CM3	Material	UN	0,0140000	69,74	0,97	
Insumo	00038383	SINAPI	LIXA D'AGUA EM FOLHA, GRAO 100	Material	UN	0,0427000	2,17	0,09	
				MO sem LS =>	3,26	LS =>	3,67	MO com LS =>	6,93
				Valor do BDI =>	4,05			Valor com BDI =>	22,11
				<b>Quant. =&gt;</b>			<b>6,0000000</b>	<b>Preço Total =&gt;</b>	<b>132,66</b>

11.2.7	Código	Banco	Descrição	Tipo	Und	Quant.	Valor Unit	Total	
Composição	104011	SINAPI	TE, PVC, SOLDÁVEL, DN 40MM, INSTALADO EM RAMAL DE DISTRIBUIÇÃO DE ÁGUA - FORNECIMENTO E INSTALAÇÃO. AF_06/2022	INHI - INSTALAÇÕES HIDROS SANITÁRIAS	UN	1,0000000	25,82	25,82	
Composição Auxiliar	88248	SINAPI	AUXILIAR DE ENCANADOR OU BOMBEIRO HIDRÁULICO COM ENCARGOS COMPLEMENTARES	SEDI - SERVIÇOS DIVERSOS	H	0,2560000	23,71	6,06	
Composição Auxiliar	88267	SINAPI	ENCANADOR OU BOMBEIRO HIDRÁULICO COM ENCARGOS COMPLEMENTARES	SEDI - SERVIÇOS DIVERSOS	H	0,2560000	28,43	7,27	
Insumo	00000122	SINAPI	ADESIVO PLASTICO PARA PVC, FRASCO COM *850* GR	Material	UN	0,0176000	61,55	1,08	
Insumo	00007141	SINAPI	TE SOLDAVEL, PVC, 90 GRAUS, 40 MM, PARA AGUA FRIA PREDIAL (NBR 5648)	Material	UN	1,0000000	9,82	9,82	
Insumo	00020083	SINAPI	SOLUCAO PREPARADORA / LIMPADORA PARA PVC, FRASCO COM 1000 CM3	Material	UN	0,0210000	69,74	1,46	
Insumo	00038383	SINAPI	LIXA D'AGUA EM FOLHA, GRAO 100	Material	UN	0,0641000	2,17	0,13	
				MO sem LS =>	4,35	LS =>	4,90	MO com LS =>	9,25
				Valor do BDI =>	5,80			Valor com BDI =>	31,62
				<b>Quant. =&gt;</b>			<b>5,0000000</b>	<b>Preço Total =&gt;</b>	<b>158,10</b>

11.2.8	Código	Banco	Descrição	Tipo	Und	Quant.	Valor Unit	Total	
Composição	89482	SINAPI	CAIXA SIFONADA, PVC, DN 100 X 100 X 50 MM, FORNECIDA E INSTALADA EM RAMAIS DE ENCAMINHAMENTO DE ÁGUA PLUVIAL. AF_06/2022	INHI - INSTALAÇÕES HIDROS SANITÁRIAS	UN	1,0000000	40,18	40,18	
Composição Auxiliar	88248	SINAPI	AUXILIAR DE ENCANADOR OU BOMBEIRO HIDRÁULICO COM ENCARGOS COMPLEMENTARES	SEDI - SERVIÇOS DIVERSOS	H	0,2175000	23,71	5,15	
Composição Auxiliar	88267	SINAPI	ENCANADOR OU BOMBEIRO HIDRÁULICO COM ENCARGOS COMPLEMENTARES	SEDI - SERVIÇOS DIVERSOS	H	0,2175000	28,43	6,18	
Insumo	00000122	SINAPI	ADESIVO PLASTICO PARA PVC, FRASCO COM *850* GR	Material	UN	0,0292000	61,55	1,79	
Insumo	00005103	SINAPI	CAIXA SIFONADA PVC, 100 X 100 X 50 MM, COM GRELHA REDONDA, BRANCA	Material	UN	1,0000000	23,99	23,99	
Insumo	00020083	SINAPI	SOLUCAO PREPARADORA / LIMPADORA PARA PVC, FRASCO COM 1000 CM3	Material	UN	0,0440000	69,74	3,06	
Insumo	00038383	SINAPI	LIXA D'AGUA EM FOLHA, GRAO 100	Material	UN	0,0068000	2,17	0,01	
				MO sem LS =>	3,69	LS =>	4,16	MO com LS =>	7,85
				Valor do BDI =>	9,02			Valor com BDI =>	49,20
				<b>Quant. =&gt;</b>			<b>1,0000000</b>	<b>Preço Total =&gt;</b>	<b>49,20</b>

11.2.9	Código	Banco	Descrição	Tipo	Und	Quant.	Valor Unit	Total	
Composição	104178	SINAPI	CAP, PVC, SERIE R, ÁGUA PLUVIAL, DN 100 MM, JUNTA ELÁSTICA, FORNECIDO E INSTALADO EM RAMAL DE ENCAMINHAMENTO. AF_06/2022	INHI - INSTALAÇÕES HIDROS SANITÁRIAS	UN	1,0000000	20,05	20,05	
Composição Auxiliar	88248	SINAPI	AUXILIAR DE ENCANADOR OU BOMBEIRO HIDRÁULICO COM ENCARGOS COMPLEMENTARES	SEDI - SERVIÇOS DIVERSOS	H	0,0650000	23,71	1,54	
Composição Auxiliar	88267	SINAPI	ENCANADOR OU BOMBEIRO HIDRÁULICO COM ENCARGOS COMPLEMENTARES	SEDI - SERVIÇOS DIVERSOS	H	0,0650000	28,43	1,84	
Insumo	00000299	SINAPI	ANEL BORRACHA, DN 100 MM, PARA TUBO SERIE REFORCADA ESGOTO PREDIAL	Material	UN	1,0000000	3,94	3,94	
Insumo	00020078	SINAPI	PASTA LUBRIFICANTE PARA TUBOS E CONEXOES COM JUNTA ELASTICA, EMBALAGEM DE *400* GR (USO EM PVC, ACO, POLIETILENO E OUTROS)	Material	UN	0,0575000	25,40	1,46	
Insumo	00020088	SINAPI	CAP PVC, SERIE R, DN 100 MM, PARA ESGOTO PREDIAL	Material	UN	1,0000000	11,27	11,27	
				MO sem LS =>	1,10	LS =>	1,24	MO com LS =>	2,34
				Valor do BDI =>	4,50			Valor com BDI =>	24,55
				<b>Quant. =&gt;</b>			<b>1,0000000</b>	<b>Preço Total =&gt;</b>	<b>24,55</b>

11.2.10	Código	Banco	Descrição	Tipo	Und	Quant.	Valor Unit	Total
Composição	103999	SINAPI	BUCHA DE REDUÇÃO, LONGA, PVC, SOLDÁVEL, DN 50 X 25 MM, INSTALADO EM RAMAL DE DISTRIBUIÇÃO DE ÁGUA - FORNECIMENTO E INSTALAÇÃO. AF_06/2022	INHI - INSTALAÇÕES HIDROS SANITÁRIAS	UN	1,0000000	12,69	12,69
Composição Auxiliar	88248	SINAPI	AUXILIAR DE ENCANADOR OU BOMBEIRO HIDRÁULICO COM ENCARGOS COMPLEMENTARES	SEDI - SERVIÇOS DIVERSOS	H	0,1218000	23,71	2,88
Composição Auxiliar	88267	SINAPI	ENCANADOR OU BOMBEIRO HIDRÁULICO COM ENCARGOS COMPLEMENTARES	SEDI - SERVIÇOS DIVERSOS	H	0,1218000	28,43	3,46
Insumo	00000122	SINAPI	ADESIVO PLASTICO PARA PVC, FRASCO COM *850* GR	Material	UN	0,0118000	61,55	0,72



Insumo	00000813	SINAPI	BUCHA DE REDUCAO DE PVC, SOLDAVEL, LONGA, COM 50 X 25 MM, PARA AGUA FRIA PREDIAL	Material	UN	1,0000000	4,51	4,51		
Insumo	00020083	SINAPI	SOLUCAO PREPARADORA / LIMPADORA PARA PVC, FRASCO COM 1000 CM3	Material	UN	0,0150000	69,74	1,04		
Insumo	00038383	SINAPI	LIXA D'AGUA EM FOLHA, GRAO 100	Material	UN	0,0406000	2,17	0,08		
				MO sem LS =>		2,06	LS =>	2,33	MO com LS =>	4,39
				Valor do BDI =>		2,85			Valor com BDI =>	15,54
						<b>Quant. =&gt;</b>	<b>1,0000000</b>	<b>Preço Total =&gt;</b>	<b>15,54</b>	

11.2.11	Código Banco	Descrição	Tipo	Und	Quant.	Valor Unit	Total			
Composição	104014	SINAPI	BUCHA DE REDUÇÃO, LONGA, PVC, SOLDÁVEL, DN 40 X 25 MM, INSTALADO EM RAMAL DE DISTRIBUIÇÃO DE ÁGUA - FORNECIMENTO E INSTALAÇÃO. AF_06/2022	INHÍ - INSTALAÇÕES HIDROS SANITÁRIAS	UN	1,0000000	10,97	10,97		
Composição Auxiliar	88248	SINAPI	AUXILIAR DE ENCANADOR OU BOMBEIRO HIDRÁULICO COM ENCARGOS COMPLEMENTARES	SEDI - SERVIÇOS DIVERSOS	H	0,1093000	23,71	2,59		
Composição Auxiliar	88267	SINAPI	ENCANADOR OU BOMBEIRO HIDRÁULICO COM ENCARGOS COMPLEMENTARES	SEDI - SERVIÇOS DIVERSOS	H	0,1093000	28,43	3,10		
Insumo	00001122	SINAPI	ADESIVO PLASTICO PARA PVC, FRASCO COM *850* GR	Material	UN	0,0094000	61,55	0,57		
Insumo	00000834	SINAPI	BUCHA DE REDUCAO DE PVC, SOLDAVEL, LONGA, COM 40 X 25 MM, PARA AGUA FRIA PREDIAL	Material	UN	1,0000000	3,88	3,88		
Insumo	00020083	SINAPI	SOLUCAO PREPARADORA / LIMPADORA PARA PVC, FRASCO COM 1000 CM3	Material	UN	0,0110000	69,74	0,76		
Insumo	00038383	SINAPI	LIXA D'AGUA EM FOLHA, GRAO 100	Material	UN	0,0365000	2,17	0,07		
				MO sem LS =>		1,85	LS =>	2,09	MO com LS =>	3,94
				Valor do BDI =>		2,46			Valor com BDI =>	13,43
						<b>Quant. =&gt;</b>	<b>5,0000000</b>	<b>Preço Total =&gt;</b>	<b>67,15</b>	

12	Código Banco	Descrição	Tipo	Und	Quant.	Valor Unit	Total			
12.1							10.357,43			
Composição	88484	SINAPI	FUNDO SELADOR ACRILICO, APLICACAO MANUAL EM TETO, UMA DEMAO. AF_04/2023 - CHAPIM, TETO DE QDG E CASA DA BOMBA)	PINT - PINTURAS	m²	1,0000000	5,31	5,31		
Composição Auxiliar	88310	SINAPI	PINTOR COM ENCARGOS COMPLEMENTARES	SEDI - SERVIÇOS DIVERSOS	H	0,0927000	31,64	2,93		
Composição Auxiliar	88316	SINAPI	SERVENTE COM ENCARGOS COMPLEMENTARES	SEDI - SERVIÇOS DIVERSOS	H	0,0309000	23,52	0,72		
Insumo	00006085	SINAPI	SELADOR ACRILICO OPACO PREMIUM INTERIOR/EXTERIOR	Material	L	0,1666000	10,00	1,66		
				MO sem LS =>		1,14	LS =>	1,29	MO com LS =>	2,43
				Valor do BDI =>		1,19			Valor com BDI =>	6,50
						<b>Quant. =&gt;</b>	<b>31,9700000</b>	<b>Preço Total =&gt;</b>	<b>207,80</b>	

12.2	Código Banco	Descrição	Tipo	Und	Quant.	Valor Unit	Total			
Composição	88488	SINAPI	PINTURA LÁTEX ACRILICA PREMIUM, APLICACAO MANUAL EM TETO, DUAS DEMÃOS. AF_04/2023	PINT - PINTURAS	m²	1,0000000	16,89	16,89		
Composição Auxiliar	88310	SINAPI	PINTOR COM ENCARGOS COMPLEMENTARES	SEDI - SERVIÇOS DIVERSOS	H	0,2270000	31,64	7,18		
Composição Auxiliar	88316	SINAPI	SERVENTE COM ENCARGOS COMPLEMENTARES	SEDI - SERVIÇOS DIVERSOS	H	0,0757000	23,52	1,78		
Insumo	00007356	SINAPI	TINTA LATEX ACRILICA PREMIUM, COR BRANCO FOSCO	Material	L	0,2285000	34,71	7,93		
				MO sem LS =>		2,80	LS =>	3,16	MO com LS =>	5,96
				Valor do BDI =>		3,79			Valor com BDI =>	20,68
						<b>Quant. =&gt;</b>	<b>31,9700000</b>	<b>Preço Total =&gt;</b>	<b>661,13</b>	

12.3	Código Banco	Descrição	Tipo	Und	Quant.	Valor Unit	Total			
Composição	88485	SINAPI	FUNDO SELADOR ACRILICO, APLICACAO MANUAL EM PAREDE, UMA DEMÃO. AF_04/2023	PINT - PINTURAS	m²	1,0000000	4,28	4,28		
Composição Auxiliar	88310	SINAPI	PINTOR COM ENCARGOS COMPLEMENTARES	SEDI - SERVIÇOS DIVERSOS	H	0,0666000	31,64	2,10		
Composição Auxiliar	88316	SINAPI	SERVENTE COM ENCARGOS COMPLEMENTARES	SEDI - SERVIÇOS DIVERSOS	H	0,0222000	23,52	0,52		
Insumo	00006085	SINAPI	SELADOR ACRILICO OPACO PREMIUM INTERIOR/EXTERIOR	Material	L	0,1666000	10,00	1,66		
				MO sem LS =>		0,82	LS =>	0,92	MO com LS =>	1,74
				Valor do BDI =>		0,96			Valor com BDI =>	5,24
						<b>Quant. =&gt;</b>	<b>273,9000000</b>	<b>Preço Total =&gt;</b>	<b>1.435,23</b>	

12.4	Código Banco	Descrição	Tipo	Und	Quant.	Valor Unit	Total			
Composição	88489	SINAPI	PINTURA LÁTEX ACRILICA PREMIUM, APLICACAO MANUAL EM PAREDES, DUAS DEMÃOS. AF_04/2023	PINT - PINTURAS	m²	1,0000000	14,36	14,36		
Composição Auxiliar	88310	SINAPI	PINTOR COM ENCARGOS COMPLEMENTARES	SEDI - SERVIÇOS DIVERSOS	H	0,1631000	31,64	5,16		
Composição Auxiliar	88316	SINAPI	SERVENTE COM ENCARGOS COMPLEMENTARES	SEDI - SERVIÇOS DIVERSOS	H	0,0544000	23,52	1,27		
Insumo	00007356	SINAPI	TINTA LATEX ACRILICA PREMIUM, COR BRANCO FOSCO	Material	L	0,2285000	34,71	7,93		
				MO sem LS =>		2,01	LS =>	2,27	MO com LS =>	4,28
				Valor do BDI =>		3,22			Valor com BDI =>	17,58
						<b>Quant. =&gt;</b>	<b>273,9000000</b>	<b>Preço Total =&gt;</b>	<b>4.815,16</b>	

12.5	Código Banco	Descrição	Tipo	Und	Quant.	Valor Unit	Total			
Composição	95305	SINAPI	TEXTURA ACRILICA, APLICACAO MANUAL EM PAREDE, UMA DEMÃO. AF_04/2023	PINT - PINTURAS	m²	1,0000000	15,23	15,23		
Composição Auxiliar	88310	SINAPI	PINTOR COM ENCARGOS COMPLEMENTARES	SEDI - SERVIÇOS DIVERSOS	H	0,1541000	31,64	4,87		
Composição Auxiliar	88316	SINAPI	SERVENTE COM ENCARGOS COMPLEMENTARES	SEDI - SERVIÇOS DIVERSOS	H	0,0514000	23,52	1,20		
Insumo	00038877	SINAPI	MASSA PREMIUM PARA TEXTURA LISA DE BASE ACRILICA, USO INTERNO E EXTERNO	Material	KG	1,1074000	8,28	9,16		
				MO sem LS =>		1,90	LS =>	2,14	MO com LS =>	4,04
				Valor do BDI =>		3,42			Valor com BDI =>	18,65
						<b>Quant. =&gt;</b>	<b>17,5400000</b>	<b>Preço Total =&gt;</b>	<b>327,12</b>	

12.6	Código Banco	Descrição	Tipo	Und	Quant.	Valor Unit	Total	
Composição	102491	SINAPI	PINTURA DE PISO COM TINTA ACRILICA, APLICACAO MANUAL, 2 DEMÃOS, INCLUSO FUNDO PREPARADOR. AF_05/2021	PINT - PINTURAS	m²	1,0000000	23,02	23,02



Composição	88310 SINAPI	PINTOR COM ENCARGOS COMPLEMENTARES	SEDI - SERVIÇOS DIVERSOS	H	0,2750000	31,64	8,70	
Auxiliar								
Composição	88316 SINAPI	SERVENTE COM ENCARGOS COMPLEMENTARES	SEDI - SERVIÇOS DIVERSOS	H	0,1150000	23,52	2,70	
Auxiliar								
Insumo	00006085 SINAPI	SELADOR ACRILICO OPACO PREMIUM INTERIOR/EXTERIOR	Material	L	0,1600000	10,00	1,60	
Insumo	00007348 SINAPI	TINTA ACRILICA PREMIUM PARA PISO	Material	L	0,4270000	23,28	9,94	
Insumo	00012815 SINAPI	FITA CREPE ROLO DE 25 MM X 50 M	Material	UN	0,0100000	8,89	0,08	
			MO sem LS =>	3,56	LS =>	4,02	MO com LS =>	7,58
			Valor do BDI =>	5,17			Valor com BDI =>	28,19
					Quant. =>	81,6300000	Preço Total =>	2.301,14

<b>12.7</b>	<b>Código Banco</b>	<b>Descrição</b>	<b>Tipo</b>	<b>Und</b>	<b>Quant.</b>	<b>Valor Unit</b>	<b>Total</b>	
Composição	102500 SINAPI	PINTURA DE DEMARCAÇÃO DE VAGA COM TINTA ACRILICA, E = 10 CM, APLICAÇÃO MANUAL. AF_05/2021	PINT - PINTURAS	M	1,0000000	4,79	4,79	
Composição	88310 SINAPI	PINTOR COM ENCARGOS COMPLEMENTARES	SEDI - SERVIÇOS DIVERSOS	H	0,0830000	31,64	2,62	
Auxiliar								
Composição	88316 SINAPI	SERVENTE COM ENCARGOS COMPLEMENTARES	SEDI - SERVIÇOS DIVERSOS	H	0,0350000	23,52	0,82	
Auxiliar								
Insumo	00007348 SINAPI	TINTA ACRILICA PREMIUM PARA PISO	Material	L	0,0430000	23,28	1,00	
Insumo	00012815 SINAPI	FITA CREPE ROLO DE 25 MM X 50 M	Material	UN	0,0400000	8,89	0,35	
			MO sem LS =>	1,07	LS =>	1,21	MO com LS =>	2,28
			Valor do BDI =>	1,07			Valor com BDI =>	5,86
					Quant. =>	50,0000000	Preço Total =>	293,00

<b>12.8</b>	<b>Código Banco</b>	<b>Descrição</b>	<b>Tipo</b>	<b>Und</b>	<b>Quant.</b>	<b>Valor Unit</b>	<b>Total</b>	
Composição	102513 SINAPI	PINTURA DE SÍMBOLOS E TEXTOS COM TINTA ACRILICA, DEMARCAÇÃO COM FITA ADESIVA E APLICAÇÃO COM ROLO. AF_05/2021	PINT - PINTURAS	m²	1,0000000	51,75	51,75	
Composição	88310 SINAPI	PINTOR COM ENCARGOS COMPLEMENTARES	SEDI - SERVIÇOS DIVERSOS	H	0,9600000	31,64	30,37	
Auxiliar								
Composição	88316 SINAPI	SERVENTE COM ENCARGOS COMPLEMENTARES	SEDI - SERVIÇOS DIVERSOS	H	0,4000000	23,52	9,40	
Auxiliar								
Insumo	00007348 SINAPI	TINTA ACRILICA PREMIUM PARA PISO	Material	L	0,4270000	23,28	9,94	
Insumo	00012815 SINAPI	FITA CREPE ROLO DE 25 MM X 50 M	Material	UN	0,2300000	8,89	2,04	
			MO sem LS =>	12,43	LS =>	14,01	MO com LS =>	26,44
			Valor do BDI =>	11,62			Valor com BDI =>	63,37
					Quant. =>	5,0000000	Preço Total =>	316,85

<b>13</b>		<b>ACESSIBILIDADE</b>					<b>2.316,77</b>	
<b>13.1</b>	<b>Código Banco</b>	<b>Descrição</b>	<b>Tipo</b>	<b>Und</b>	<b>Quant.</b>	<b>Valor Unit</b>	<b>Total</b>	
Composição	171854 SBC	PISO TÁTIL OU ALERTA DIRECIONAL EM BORRACHA COR 25x25cm	PAVIMENTACOES EXTERNAS	m²	1,0000000	265,29	265,29	
Insumo	001087 SBC	COLA PLASTICA 1 LITRO	Material	UN	0,6700000	22,90	15,34	
Insumo	068422 SBC	ACESSIBILIDADE - PISO TÁTIL OU ALERTA DIRECIONAL EM BORRACHA COR AMARELA 25x25cm	Material	m²	1,0000000	198,33	198,33	
Insumo	099050 SBC	PEDREIRO	Mão de Obra	H	1,5410000	19,78	30,48	
Insumo	099900 SBC	SERVENTE	Mão de Obra	H	1,5410000	13,72	21,14	
			MO sem LS =>	24,27	LS =>	27,35	MO com LS =>	51,62
			Valor do BDI =>	59,61			Valor com BDI =>	324,90
					Quant. =>	3,2500000	Preço Total =>	1.055,92

<b>13.2</b>	<b>Código Banco</b>	<b>Descrição</b>	<b>Tipo</b>	<b>Und</b>	<b>Quant.</b>	<b>Valor Unit</b>	<b>Total</b>	
Composição	7324 ORSE	Piso tátil direcional e/ou alerta, de concreto, colorido, p/deficientes visuais, dimensões 25x25cm, aplicado com argamassa industrializada ac-ii, rejuntado, exclusive regularização de base	Azelejos e Cerâmicas	m²	1,0000000	152,13	152,13	
Composição	10549 ORSE	Encargos Complementares - Servente	Provisórios	h	1,2000000	3,80	4,56	
Auxiliar								
Composição	10550 ORSE	Encargos Complementares - Pedreiro	Provisórios	h	0,5000000	3,67	1,83	
Auxiliar								
Insumo	2540 ORSE	Rejunte colorido flexível para revestimentos cerâmicos	Material	kg	0,5200000	3,50	1,82	
Insumo	2684 ORSE	Argamassa industrializada Votomassa AC-II, ou similar	Material	kg	4,0000000	1,56	6,24	
Insumo	6897 ORSE	Piso tátil direcional e/ou alerta, de concreto, colorido, dim 25x25 cm, para deficiente visual	Material	m²	1,0500000	106,42	111,74	
Insumo	ORSE	Pedreiro (horista)	Mão de Obra	h	0,5000000	19,13	9,56	
Insumo	00004750/SIN	ORSE	Mão de Obra	h	1,2000000	13,65	16,38	
Insumo	00006111/SIN	ORSE	Mão de Obra	h	1,2000000	13,65	16,38	
			MO sem LS =>	12,20	LS =>	13,74	MO com LS =>	25,94
			Valor do BDI =>	34,18			Valor com BDI =>	186,31
					Quant. =>	5,8400000	Preço Total =>	1.088,05

<b>13.3</b>	<b>Código Banco</b>	<b>Descrição</b>	<b>Tipo</b>	<b>Und</b>	<b>Quant.</b>	<b>Valor Unit</b>	<b>Total</b>	
Composição	102491 SINAPI	PINTURA DE PISO COM TINTA ACRILICA, APLICAÇÃO MANUAL, 2 DEMÃOS. INCLUSO FUNDO PREPARADOR. AF_05/2021	PINT - PINTURAS	m²	1,0000000	23,02	23,02	
Composição	88310 SINAPI	PINTOR COM ENCARGOS COMPLEMENTARES	SEDI - SERVIÇOS DIVERSOS	H	0,2750000	31,64	8,70	
Auxiliar								
Composição	88316 SINAPI	SERVENTE COM ENCARGOS COMPLEMENTARES	SEDI - SERVIÇOS DIVERSOS	H	0,1150000	23,52	2,70	
Auxiliar								
Insumo	00006085 SINAPI	SELADOR ACRILICO OPACO PREMIUM INTERIOR/EXTERIOR	Material	L	0,1600000	10,00	1,60	
Insumo	00007348 SINAPI	TINTA ACRILICA PREMIUM PARA PISO	Material	L	0,4270000	23,28	9,94	
Insumo	00012815 SINAPI	FITA CREPE ROLO DE 25 MM X 50 M	Material	UN	0,0100000	8,89	0,08	
			MO sem LS =>	3,56	LS =>	4,02	MO com LS =>	7,58
			Valor do BDI =>	5,17			Valor com BDI =>	28,19
					Quant. =>	6,1300000	Preço Total =>	172,80

<b>14</b>		<b>PAISAGISMO E JARDINAGEM</b>					<b>12.517,57</b>
-----------	--	--------------------------------	--	--	--	--	------------------





14.1	Código	Banco	Descrição	Tipo	Und	Quant.	Valor Unit	Total		
Composição	DPEMA-0036	Próprio	ASSENTAMENTO DE TUIJO MACIÇO PARA CANTEIRO DE JARDIM, H=40CM, SOBRE FUNDAÇÃO EM TUIJO CERÂMICO E LASTRO DE CONCRETO - INCLUSO CHAPISCO E REBOCO IMPERMEABILIZANTE INTERNO	ASTU - ASSENTAMENTO DE TUBOS E PECAS	M	1,0000000	80,38	80,38		
Composição Auxiliar	93358	SINAPI	ESCAVAÇÃO MANUAL DE VALA. AF_09/2024	MOVT - MOVIMENTO DE TERRA	m³	0,0150000	93,03	1,39		
Composição Auxiliar	6320	ORSE	Lastro de concreto, fck=15 mpa, lançado e adensado	Concreto Simples	m³	0,0080000	578,34	4,62		
Composição Auxiliar	103334	SINAPI	ALVENARIA DE VEDAÇÃO DE BLOCOS CERÂMICOS FURADOS NA HORIZONTAL DE 14X9X19 CM (ESPESSURA 14 CM, BLOCO DEITADO) E ARGAMASSA DE ASSENTAMENTO COM PREPARO EM BETONEIRA. AF_12/2021	PARE - PAREDES/PAINES	m²	0,1000000	154,17	15,41		
Composição Auxiliar	155	ORSE	Alvenaria tijolo cerâmico maciço (5x9x19), esp = 0,09m (singela), com argamassa traço t5 - 1:2:8 (cimento / cal / areia) c/ junta de 2,0cm - R1	Alvenarias de Vedação	m²	0,4000000	108,10	43,24		
Composição Auxiliar	87894	SINAPI	CHAPISCO APLICADO EM ALVENARIA (SEM PRESENÇA DE VÃOS) E ESTRUTURAS DE CONCRETO DE FACHADA, COM COLHER DE PEDREIRO. ARGAMASSA TRAÇO 1:3 COM PREPARO EM BETONEIRA 400L. AF_10/2022	REVE - REVESTIMENTO E TRATAMENTO DE SUPERFÍCIES	m²	0,3500000	7,21	2,52		
Composição Auxiliar	3318	ORSE	Reboco especial de parede 2cm com argamassa traço t3 - 1:3 cimento / areia / vedacit	Conversão InfoWORca	m²	0,3500000	37,72	13,20		
					MO sem LS =>	16,14	LS =>	18,19	MO com LS =>	34,33
					Valor do BDI =>	18,06			Valor com BDI =>	98,44
					<b>Quant. =&gt;</b>	<b>22,8600000</b>	<b>Preço Total =&gt;</b>	<b>2.250,33</b>		

14.2	Código	Banco	Descrição	Tipo	Und	Quant.	Valor Unit	Total		
Composição	2200	ORSE	Aplicação de resina sobre revestimento de pedra piso ou parede	Pisos Cerâmicos	m²	1,0000000	21,81	21,81		
Composição Auxiliar	10549	ORSE	Encargos Complementares - Servente	Provisórios	h	0,5000000	3,80	1,90		
Composição Auxiliar	10553	ORSE	Encargos Complementares - Pintor	Provisórios	h	0,5000000	3,87	1,93		
Insumo	1926	ORSE	Recril / resina para revestimentos	Material	l	0,0850000	18,90	1,60		
Insumo	00004783/SIN	ORSE	Pintor (horista)	Mão de Obra	h	0,5000000	19,13	9,56		
Insumo	00006111/SIN	ORSE	Servente de obras (horista)	Mão de Obra	h	0,5000000	13,65	6,82		
					MO sem LS =>	7,70	LS =>	8,68	MO com LS =>	16,38
					Valor do BDI =>	4,90			Valor com BDI =>	26,71
					<b>Quant. =&gt;</b>	<b>10,0500000</b>	<b>Preço Total =&gt;</b>	<b>268,43</b>		

14.3	Código	Banco	Descrição	Tipo	Und	Quant.	Valor Unit	Total		
Composição	2394	ORSE	Fornecimento e espalhamento de terra vegetal preparada	Paisagismo	m³	1,0000000	125,18	125,18		
Composição Auxiliar	10549	ORSE	Encargos Complementares - Servente	Provisórios	h	1,6000000	3,80	6,08		
Insumo	140	ORSE	Adubo orgânico bovino, cacau ou similar	Material	m³	0,1000000	27,67	2,76		
Insumo	2208	ORSE	Terra vegetal	Material	m³	0,9000000	105,00	94,50		
Insumo	00006111/SIN	ORSE	Servente de obras (horista)	Mão de Obra	h	1,6000000	13,65	21,84		
					MO sem LS =>	10,27	LS =>	11,57	MO com LS =>	21,84
					Valor do BDI =>	28,12			Valor com BDI =>	153,30
					<b>Quant. =&gt;</b>	<b>4,0500000</b>	<b>Preço Total =&gt;</b>	<b>620,86</b>		

14.4	Código	Banco	Descrição	Tipo	Und	Quant.	Valor Unit	Total		
Composição	DPEMA-0037	Próprio	FORNECIMENTO E PLANTIO DE MUDAS DE MOREIA, PODOCARPO E PATA DE ELEFANTE, COM ORNAMENTAÇÃO EM SEIXO ROLADO BRANCO n° 02, SOBRE MANTA BIDIM	SEDI - SERVIÇOS DIVERSOS	UN	1,0000000	4.906,36	4.906,36		
Composição Auxiliar	88441	SINAPI	JARDINEIRO COM ENCARGOS COMPLEMENTARES	SEDI - SERVIÇOS DIVERSOS	H	3,0000000	24,42	73,26		
Composição Auxiliar	83739	SINAPI	FORNECIMENTO/INSTALACAO DE MANTA BIDIM RT-10	DROP - DRENAGEM/OBRAS DE CONTENÇÃO / POCOS DE VISITA	m²	10,0000000	10,08	100,80		
Insumo	14866	Próprio	Seixo branco 15kg	Material	UN	60,0000000	38,90	2.334,00		
Insumo	14868	Próprio	Muda de Moreia - 0,40m de altura	Material	UN	12,0000000	25,00	300,00		
Insumo	14869	Próprio	Muda de Podocarpa - 1,20m de altura	Material	UN	12,0000000	49,90	598,80		
Insumo	14870	Próprio	Muda de Beaucarnea (Pata de elefante) - 1,20m de altura	Material	UN	5,0000000	299,90	1.499,50		
					MO sem LS =>	24,27	LS =>	27,35	MO com LS =>	51,62
					Valor do BDI =>	1.102,45			Valor com BDI =>	6.008,81
					<b>Quant. =&gt;</b>	<b>1,0000000</b>	<b>Preço Total =&gt;</b>	<b>6.008,81</b>		

14.5	Código	Banco	Descrição	Tipo	Und	Quant.	Valor Unit	Total		
Composição	10234	ORSE	Grama esmeralda em placas, fornecimento e plantio	Paisagismo	m²	1,0000000	26,55	26,55		
Composição Auxiliar	10549	ORSE	Encargos Complementares - Servente	Provisórios	h	0,0800000	3,80	0,30		
Composição Auxiliar	10581	ORSE	Encargos Complementares - Jardineiro	Provisórios	h	0,0800000	3,80	0,30		
Insumo	140	ORSE	Adubo orgânico bovino, cacau ou similar	Material	m³	0,0050000	27,67	0,13		
Insumo	2208	ORSE	Terra vegetal	Material	m³	0,0800000	105,00	8,40		
Insumo	3800	ORSE	Adubo mineral NPK (10-10-10)	Material	kg	0,1000000	3,00	0,30		
Insumo	11005	ORSE	Grama esmeralda em placas	Material	m²	1,0000000	14,80	14,80		
Insumo	00006111/SIN	ORSE	Servente de obras (horista)	Mão de Obra	h	0,0800000	13,65	1,09		
Insumo	00044503/SIN	ORSE	Jardineiro (horista)	Mão de Obra	h	0,0800000	15,49	1,23		
					MO sem LS =>	1,09	LS =>	1,23	MO com LS =>	2,32
					Valor do BDI =>	5,96			Valor com BDI =>	32,51
					<b>Quant. =&gt;</b>	<b>80,8900000</b>	<b>Preço Total =&gt;</b>	<b>2.629,73</b>		

14.6	Código	Banco	Descrição	Tipo	Und	Quant.	Valor Unit	Total
Composição	2082	ORSE	Torneira cromada para jardim, DECA 1153C39, 1/2" ou similar	Louças e Metais Sanitários	un	1,0000000	67,96	67,96
Composição Auxiliar	10549	ORSE	Encargos Complementares - Servente	Provisórios	h	0,3400000	3,80	1,29



Composição Auxiliar	10554	ORSE	Encargos Complementares - Encanador	Provisórios	h	0,3400000	3,73	1,26		
Insumo	981	ORSE	Fita veda rosca 18mm	Material	m	0,3000000	0,22	0,06		
Insumo	00002696/SIN	ORSE	Encanador ou bombeiro hidraulico (horista)	Mão de Obra	h	0,3400000	19,13	6,50		
Insumo	00006111/SIN	ORSE	Servente de obras (horista)	Mão de Obra	h	0,3400000	13,65	4,64		
Insumo	00011762/SIN API	ORSE	Torneira metálica cromada para jardim / tanque, com bico plástico, cano longo, de parede, padrão popular / uso geral, 1/2" ou 3/4" (ref 1153 / 1130)	Material	un	1,0000000	54,21	54,21		
					MO sem LS =>	5,24	LS =>	5,90	MO com LS =>	11,14
					Valor do BDI =>	15,27			Valor com BDI =>	83,23
					<b>Quant. =&gt;</b>	<b>2,0000000</b>	<b>Preço Total =&gt;</b>	<b>166,46</b>		

<b>14.7</b>	<b>Código Banco</b>	<b>Descrição</b>	<b>Tipo</b>	<b>Und</b>	<b>Quant.</b>	<b>Valor Unit</b>	<b>Total</b>			
Composição	1358	ORSE	Mangueira trançada de alta pressão spt 250p ø = 3/4"	Tubos e Conexões de PVC Rígido Roscável	m	1,0000000	13,37			
Composição Auxiliar	10549	ORSE	Encargos Complementares - Servente	Provisórios	h	0,1200000	3,80			
Composição Auxiliar	10554	ORSE	Encargos Complementares - Encanador	Provisórios	h	0,1200000	3,73			
Insumo	1582	ORSE	Mangueira trançada de alta pressão spt 250p ø = 3/4"	Material	m	1,0000000	8,56			
Insumo	00002696/SIN	ORSE	Encanador ou bombeiro hidraulico (horista)	Mão de Obra	h	0,1200000	19,13			
Insumo	00006111/SIN	ORSE	Servente de obras (horista)	Mão de Obra	h	0,1200000	13,65			
					MO sem LS =>	1,84	LS =>	2,08	MO com LS =>	3,92
					Valor do BDI =>	3,00			Valor com BDI =>	16,37
					<b>Quant. =&gt;</b>	<b>35,0000000</b>	<b>Preço Total =&gt;</b>	<b>572,95</b>		

<b>15</b>	<b>Código Banco</b>	<b>Descrição</b>	<b>Tipo</b>	<b>Und</b>	<b>Quant.</b>	<b>Valor Unit</b>	<b>Total</b>			
Composição	9537	SINAPI	LIMPEZA FINAL DA OBRA	SEDI - SERVIÇOS DIVERSOS	m²	1,0000000	4,13			
Composição Auxiliar	88316	SINAPI	SERVENTE COM ENCARGOS COMPLEMENTARES	SEDI - SERVIÇOS DIVERSOS	H	0,1400000	23,52			
Insumo	00000003	SINAPI	ACIDO CLORIDRICO / ACIDO MURIATICO, DILUICAO 10% A 12% PARA USO EM LIMPEZA	Material	L	0,0500000	16,82			
					MO sem LS =>	0,98	LS =>	1,11	MO com LS =>	2,09
					Valor do BDI =>	0,92			Valor com BDI =>	5,05
					<b>Quant. =&gt;</b>	<b>393,9500000</b>	<b>Preço Total =&gt;</b>	<b>1.989,44</b>		

<b>15.2</b>	<b>Código Banco</b>	<b>Descrição</b>	<b>Tipo</b>	<b>Und</b>	<b>Quant.</b>	<b>Valor Unit</b>	<b>Total</b>			
Composição	26	ORSE	Coleta e carga manuais de entulho	Demolições / Remoções	m³	1,0000000	17,45			
Composição Auxiliar	10549	ORSE	Encargos Complementares - Servente	Provisórios	h	1,0000000	3,80			
Insumo	00006111/SIN	ORSE	Servente de obras (horista)	Mão de Obra	h	1,0000000	13,65			
					MO sem LS =>	6,42	LS =>	7,23	MO com LS =>	13,65
					Valor do BDI =>	3,92			Valor com BDI =>	21,37
					<b>Quant. =&gt;</b>	<b>78,7900000</b>	<b>Preço Total =&gt;</b>	<b>1.683,74</b>		

<b>15.3</b>	<b>Código Banco</b>	<b>Descrição</b>	<b>Tipo</b>	<b>Und</b>	<b>Quant.</b>	<b>Valor Unit</b>	<b>Total</b>			
Composição	DPEMA-0038	Próprio	DESCARTE DE RESÍDUOS MISTURADO DA CONSTRUÇÃO CIVIL EM ÁREA LICENCIADA	SEDI - SERVIÇOS DIVERSOS	m³	1,0000000	25,07			
Composição Auxiliar	72881	SINAPI	TRANSPORTE LOCAL COM CAMINHÃO BASCULANTE 6 M3, RODOVIA PAVIMENTADA ( PARA DISTANCIAS SUPERIORES A 4 KM )	MOVT - MOVIMENTO DE TERRA	M3XKM	2,6680000	1,90			
Composição Auxiliar	10039	ORSE	Descarte de resíduos da construção civil em área licenciada	Limpeza	t	0,6670000	30,00			
					MO sem LS =>	0,32	LS =>	0,37	MO com LS =>	0,69
					Valor do BDI =>	5,63			Valor com BDI =>	30,70
					<b>Quant. =&gt;</b>	<b>78,7900000</b>	<b>Preço Total =&gt;</b>	<b>2.418,85</b>		

<b>16</b>	<b>Código Banco</b>	<b>Descrição</b>	<b>Tipo</b>	<b>Und</b>	<b>Quant.</b>	<b>Valor Unit</b>	<b>Total</b>			
Composição	000516	SBC	VISTORIA IMOVEL P/LEVANT."AS BUILT"ENG./HORA AREA ATE 1250M2	PROJETOS	m²	1,0000000	31,74			
Insumo	099316	SBC	ENGENHEIRO CIVIL SENIOR (160 HORAS/MES)	Mão de Obra	H	0,1420000	196,83			
Insumo	099453	SBC	DESENHISTA EM AUTOCAD	Mão de Obra	H	0,1420000	26,82			
					MO sem LS =>	14,92	LS =>	16,82	MO com LS =>	31,74
					Valor do BDI =>	7,13			Valor com BDI =>	38,87
					<b>Quant. =&gt;</b>	<b>232,2500000</b>	<b>Preço Total =&gt;</b>	<b>9.027,55</b>		

**Total sem BDI** 362.864,86  
**Total do BDI** 81.486,72  
**Total Geral** 444.351,58

Juliana Rachel Vidigal do Ó  
Setor de Engenharia

- - / MA  
/ juliana.o@ma.def.br

ASSINADO DIGITALMENTE, PARA VALIDAR ESTE DOCUMENTO ACESSE:  
<https://intranet.ma.def.br/validar?c=facc6ee7-25cd-4963-b2c7-f9033b7ab16f>



Obra  
SOR-PLANILHA ORÇAMENTARIA-SÃO FRANCISCO DO MA-REV00

Bancos  
SINAPI - 09/2024 - Maranhão  
SBC - 10/2024 - Maranhão  
ORSE - 07/2024 - Sergipe

B.D.I.  
22,47%

Encargos Sociais  
Não Desonerado:  
Horista: 112,85%  
Mensalista: 89,90%

Curva ABC de Insumos

Código Banco	Descrição	Tipo	Und	Quantidade		Valor Unitário		Total		Peso	Valor Acumulado	Peso Acumulado
				Operativa	Improdutiva	Operativa	Improdutiva	Operativa	Improdutiva			
00040936 SINAPI	ENGENHEIRO CIVIL JUNIOR (MENSALISTA)	Mão de Obra	MES	3,0273300		21.987,17		66.562,42		14,98%	66.562,42	14,98%
00006111 SINAPI	SERVENTE DE OBRAS (HORISTA)	Mão de Obra	H	1.234,4996839		17,89		22.085,20		4,97%	88.647,62	19,95%
00037370 SINAPI	ALIMENTAÇÃO - HORISTA (COLETADO CAIXA - ENCARGOS COMPLEMENTARES)	Outros	H	3.865,4844674		5,68		21.955,95		4,94%	110.603,57	24,89%
00040818 SINAPI	ENCARREGADO GERAL DE OBRAS (MENSALISTA)	Mão de Obra	MES	3,0547800		6.028,80		18.416,66		4,14%	129.020,23	29,04%
00004750 SINAPI	PEDREIRO (HORISTA)	Mão de Obra	H	730,1300103		24,53		17.910,09		4,03%	146.930,32	33,07%
00000368 SINAPI	AREIA PARA ATERRIO - POSTO JAZIDA/FORNECEDOR (RETRADO NA JAZIDA, SEM TRANSPORTE)	Material	m³	290,3700000		55,11		16.002,29		3,60%	162.932,61	36,67%
ORSE	Servente de obras (horista)	Mão de Obra	h	817,5121247		16,71		13.660,63		3,07%	176.593,24	39,74%
00001379 SINAPI	CIMENTO PORTLAND COMPOSTO CP II-32	Material	KG	9.834,8714627		1,05		10.326,62		2,32%	186.919,85	42,07%
DPEMA-1 Próprio 0013	VIGIA NOTURNO, HORA EFETIVAMENTE TRABALHADA DE 24H AS 24 H (COM ADICIONAL NOTURNO E HORA EXTRA 50% E 100% AOS FINAIS DE SEMANA)	Mão de Obra	H	420,0000000		22,77		9.563,40		2,15%	196.483,25	44,22%
11707 ORSE	Gradi Nylon3D, malha 20x5cm, Ø 5mm 250x203 cm, Belgo ou similar	Material	pc	6,6145000		1.420,65		9.396,89		2,11%	205.880,14	46,33%
00007267 SINAPI	BLOCO CERAMICO / TUIJO VAZADO PARA ALVENARIA DE VEDACAO, 6 FUROS NA HORIZONTAL, 9 X 14 X 19 CM (L X A X C)	Material	UN	9.774,5761200		0,96		9.383,59		2,11%	215.263,73	48,44%
DPEMA-1 Próprio 0012	VIGIA NOTURNO, HORA EFETIVAMENTE TRABALHADA DE 17 H AS 24 H (COM ADICIONAL NOTURNO E HORA EXTRA 50% E 100% AOS FINAIS DE SEMANA)	Mão de Obra	H	420,0000000		22,25		9.345,00		2,10%	224.608,73	50,55%
00036155 SINAPI	BLOQUETE/PISO INTERTRAVADO DE CONCRETO - MODELO ONDA/16 FACES/RETANGULAR/TUJOLINHOPAVERHOLANDESIPARALELEPPEDRO, *20 X 10* CM. E = 6 CM. RESISTENCIA DE 35 MPa, COR NATURAL	Material	m²	170,4861390		54,63		9.313,66		2,10%	233.922,39	52,64%
099316 SBC	ENGENHEIRO CIVIL SENIOR (160 HORAS/MES)	Mão de Obra	H	32,9795000		241,05		7.949,71		1,79%	241.872,10	54,43%
00037372 SINAPI	EXAMES - HORISTA (COLETADO CAIXA - ENCARGOS COMPLEMENTARES)	Outros	H	3.865,4844674		1,64		6.339,39		1,43%	248.211,49	55,86%
11708 ORSE	Poste de gradi Nylon3D, h=2,60m, seção de 40x60mm, Belgo ou similar	Material	pc	13,0195500		435,99		5.676,39		1,28%	253.887,89	57,14%
00000333 SINAPI	ACO CA-50, 8,0 MM, VERGALHAO	Material	KG	422,9322000		12,02		5.083,65		1,14%	258.971,53	58,28%
ORSE	Pedreiro (horista)	Mão de Obra	h	180,9815624		23,42		4.238,59		0,95%	263.210,12	59,23%
00000995 SINAPI	CABO DE COBRE, FLEXIVEL, CLASSE 4 OU 5, ISOLACAO EM PVC/IA, ANTICHAMA BWF-B, COBERTURA PVC-ST 1, ANTICHAMA BWF-B, 1 CONDUTOR, 0,6/1 KV, SECAO NOMINAL 16 MM2	Material	M	200,0000000		20,94		4.188,00		0,94%	267.398,12	60,18%
00001213 SINAPI	CARPINTEIRO DE FORMAS (HORISTA)	Mão de Obra	H	168,5672924		24,53		4.134,96		0,93%	271.533,08	61,11%
00000370 SINAPI	AREIA MEDIA - POSTO JAZIDA/FORNECEDOR (RETRADO NA JAZIDA, SEM TRANSPORTE)	Material	m³	34,6056754		110,22		3.820,29		0,86%	275.353,36	61,97%
00043491 SINAPI	EPI - FAMILIA SERVENTE - HORISTA (ENCARGOS COMPLEMENTARES - COLETADO CAIXA)	Equipamento	H	2.237,0718295		1,62		3.624,06		0,82%	278.977,42	62,78%
ORSE	Cimento portland composto cp ii-32	Material	kg	3.850,8620120		0,93		3.581,30		0,81%	282.558,72	63,59%
00001378/S 13813 ORSE	Chapa em polícarbonato, cor fume, 8mm	Material	m²	7,7175000		454,58		3.508,22		0,79%	286.066,94	64,38%
ORSE	Locacao de container 2,30 x 4,30 m, alt. 2,50 m, para sanitario, com 3 bacias, 4 chuveiros, 1 lavatorio e 1 mictorio (nao inclui mobilizacao/desmobilizacao)	Equipamento	mes	3,0000000		1.157,62		3.472,86		0,78%	289.539,80	65,16%
00034345 SINAPI	VIGIA DIURNO (HORISTA)	Mão de Obra	H	193,1251200		17,89		3.455,01		0,78%	292.994,81	65,94%
ORSE	Anel em concreto armado, liso, para pcos de visitas, pcos de inspecao, fossas septicas e sumidouros, sem fundo, diametro interno de 1,00 m e altura de 0,50 m	Material	un	12,0000000		287,06		3.444,72		0,78%	296.439,53	66,71%
00012547/S INAPI	2694 ORSE	Cabo de cobre nú 50 mm2 - 1/0 AWG	Material	kg	22,8800000		148,07	3.387,84		0,76%	299.827,37	67,48%
00004783 SINAPI	PINTOR (HORISTA)	Mão de Obra	H	125,2809407		25,68		3.217,21		0,72%	303.044,59	68,20%
00007356 SINAPI	TINTA LATEX ACRILICA PREMIUM, COR BRANCO FOSCO	Material	L	71,6835510		42,50		3.046,55		0,69%	306.091,14	68,88%
ORSE	Engenheiro civil de obra senior (horista)	Mão de Obra	h	17,1028000		177,93		3.043,10		0,68%	309.134,24	69,57%
00002708/S 00037371 SINAPI	TRANSPORTE - HORISTA (COLETADO CAIXA - ENCARGOS COMPLEMENTARES)	Servicos	H	3.865,4844674		0,77		2.976,42		0,67%	312.110,66	70,24%
4299 ORSE	Aluguel de container - Almoarifado sem banheiro - 6,00 x 2,40m	Servicos	mês	3,0000000		979,76		2.939,28		0,66%	315.049,94	70,90%
14866 Próprio	Seixo branco 15kg	Material	UN	60,0000000		47,64		2.858,40		0,64%	317.908,34	71,54%
00007156 SINAPI	TELA DE ACO SOLDADA NERVURADA, CA-60, Q-196, (3,11 KG/M2), DIAMETRO DO FIO = 5,0 MM, LARGURA = 2,45 M, ESPACAMENTO DA MALHA = 10 X 10 CM	Material	m²	88,6912000		31,80		2.820,38		0,63%	320.728,72	72,18%
00004059 SINAPI	MED-FOU OU GUJA DE CONCRETO, PRE-MOLDADO, COMP 1 M, *30 X 1215* CM (H X L1/L2)	Material	M	53,2650000		45,62		2.429,95		0,55%	323.158,67	72,73%
00002696 SINAPI	ENCANADOR OU BOMBEIRO HIDRAULICO (HORISTA)	Mão de Obra	H	95,1176840		24,53		2.333,23		0,53%	325.491,91	73,25%
00010542 SINAPI	CALHA/CANAILETA DE CONCRETO SIMPLES, TIPO MEIA CANA, DIAMETRO DE 40 CM, PARA AGUA PLUVIAL	Material	M	43,2600000		49,18		2.127,53		0,48%	327.619,43	73,73%
158 ORSE	Almoço (Participação do empregador)	Material	un	119,7149620		17,14		2.051,91		0,46%	329.671,35	74,19%
10503 ORSE	Descarte de residuos misturado da construção civil em área licenciada.	Servicos	t	52,5293900		36,74		1.930,79		0,43%	331.602,14	74,63%
00040863 SINAPI	EXAMES - MENSALISTA (COLETADO CAIXA - ENCARGOS COMPLEMENTARES)	Material	MES	6,0000000		308,72		1.852,32		0,42%	333.454,46	75,04%
14870 Próprio	Muda de Beaucarnea (Pata de elefante) - 1,20m de altura	Material	UN	5,0000000		367,28		1.836,40		0,41%	335.290,86	75,46%
00000246 SINAPI	AUXILIAR DE ENCANADOR OU BOMBEIRO HIDRAULICO (HORISTA)	Mão de Obra	H	93,7427011		18,87		1.768,92		0,40%	337.059,79	75,85%
00006117 SINAPI	CARPINTEIRO AUXILIAR (HORISTA)	Mão de Obra	H	88,6210822		18,87		1.672,28		0,38%	338.732,07	76,23%
00043467 SINAPI	FERRAMENTAS - FAMILIA SERVENTE - HORISTA (ENCARGOS COMPLEMENTARES - COLETADO CAIXA)	Equipamento	H	2.237,0718295		0,74		1.655,43		0,37%	340.387,50	76,60%
00004221 SINAPI	OLEO DIESEL COMBUSTIVEL COMUM METROPOLITANO S-10 OU S-500	Material	L	230,1650286		7,16		1.647,98		0,37%	342.035,48	76,97%
2208 ORSE	Terra vegetal	Material	m³	12,5714000		128,59		1.616,56		0,36%	343.652,04	77,34%
9327 ORSE	Gradi Nylon3D, malha 20x5cm, Ø 5mm 250x203 cm, pintura branca, verde e cinza, Belgo ou similar, inclusive postes (seção 60x40mm e h=3,20m) e acessórios	Material	pc	6,0079000		2.667,39		1.602,54		0,36%	345.254,58	77,70%
00004021 SINAPI	GEOTEXTIL, NAO TECIDO AGULHADO DE FILAMENTOS CONTINUOS 100% POLIESTER, RESISTENCIA A TRACAO = 14 KN/M	Material	m²	115,0000000		13,27		1.526,05		0,34%	346.780,63	78,04%
00034640 SINAPI	CAIXA D'AGUA / RESERVATORIO EM POLIETILENO, 2000 LITROS, COM TAMPA	Material	UN	1,0000000		1.500,68		1.500,68		0,34%	348.281,31	78,38%
ORSE	Pedra britada n. 2 (19 a 38 mm) posto pedreira/forneecedor, sem frete	Material	m³	10,0635102		147,39		1.483,26		0,33%	349.764,57	78,71%
00004718/S 11005 ORSE	Grana esmeralda em placas	Material	m²	80,8000000		18,12		1.465,73		0,33%	351.230,30	79,04%
007474 SBC	A R T TABELA A DO CREA ACIMA DE 15000.01	Material	UN	4,0000000		365,49		1.461,96		0,33%	352.692,26	79,37%
ORSE	Areia grossa - posto jazida/forneecedor (retrado na jazida, sem transporte)	Material	m³	10,5716553		136,46		1.442,61		0,32%	354.134,87	79,70%
00000367/S ORSE	Areia fina - posto jazida/forneecedor (retrado na jazida, sem transporte)	Material	m³	10,5600000		134,71		1.422,54		0,32%	355.557,40	80,02%
00000366/S 2459 ORSE	Caminhão tanque 6000 l (m. benz - ATEGO 1418/42 - 136,0 hp ou equivalente)	Equipamento	h	16,7105400		84,73		1.415,88		0,32%	356.973,29	80,34%
00004721 SINAPI	PEDRA BRITADA N. 1 (0,5 a 19 MM) POSTO PEDREIRA/FORNECEDOR, SEM FRETE	Material	m³	12,2478305		113,73		1.392,95		0,31%	358.366,23	80,65%
00002436 SINAPI	ELETRICISTA (HORISTA)	Mão de Obra	H	52,1391134		24,53		1.278,97		0,29%	359.645,21	80,94%
DPEMA-1 Próprio 0007	TAXA MUNICIPAL HABITE-SE DA OBRA	Taxas	m²	483,9500000		2,64		1.277,63		0,29%	360.922,83	81,22%
00043059 SINAPI	ACO CA-60, 4,2 MM, OU 5,0 MM, OU 6,0 MM, OU 7,0 MM, VERGALHAO	Material	KG	118,6972400		10,72		1.272,43		0,29%	362.195,27	81,51%
00021009 SINAPI	TUBO ACO GALVANIZADO COM COSTURA, CLASSE LEVE, DN 20 MM ( 3/4"), E = 2,25 MM, "1,3" KG/M (NBR 5686)	Material	M	40,4250000		31,02		1.253,98		0,28%	363.449,25	81,79%
00000378 SINAPI	ARMADOR (HORISTA)	Mão de Obra	H	51,1057123		24,53		1.253,62		0,28%	364.702,87	82,08%
00034492 SINAPI	CONCRETO USINADO BOMBEAVEL, CLASSE DE RESISTENCIA C20, COM BRITA D E 1, SLUMP = 100 +/- 20 MM, EXCLUI SERVICO DE BOMBAMENTO (NBR 8953)	Material	m³	1,8800000		661,33		1.243,30		0,28%	365.946,17	82,36%
00043489 SINAPI	EPI - FAMILIA PEDREIRO - HORISTA (ENCARGOS COMPLEMENTARES - COLETADO CAIXA)	Equipamento	H	821,1764928		1,51		1.239,98		0,28%	367.186,15	82,63%
10482 ORSE	Costa Brasileira	Material	un	5,2919193		232,69		1.231,38		0,28%	368.417,53	82,91%
ORSE	Pinitor (horista)	Mão de Obra	h	51,3820000		23,42		1.203,37		0,27%	369.620,89	83,18%
00004783/S 00037666 SINAPI	OPERADOR DE BETONEIRA ESTACIONARIA / MISTURADOR (HORISTA)	Mão de Obra	H	61,2655942		19,47		1.192,84		0,27%	370.813,74	83,45%
00007348 SINAPI	TINTA ACRILICA PREMIUM PARA PISO	Material	L	41,7585200		28,51		1.190,54		0,27%	372.004,27	83,72%
DPEMA-1 Próprio 0003	LICENÇAS CBMMA / SEMA / SEMA / PPRR	Taxas	m²	483,9500000		2,44		1.180,84		0,27%	373.185,11	83,98%
00009868 SINAPI	TUBO PVC, SOLDAVEL, DE 25 MM, AGUA FRIA (NBR-5648)	Material	M	206,3345200		5,41		1.116,27		0,25%	374.301,38	84,24%
00009841 SINAPI	TUBO PVC, SERIE R, DN 100 MM, PARA ESGOTO OU AGUAS PLUVIAIS PREDIAL (NBR 5688)	Material	M	36,2355000		30,16		1.092,86		0,25%	375.394,24	84,48%
00009838 SINAPI	TUBO PVC SERIE NORMAL, DN 50 MM, PARA ESGOTO PREDIAL (NBR 5688)	Material	M	94,3430000		11,56		1.090,61		0,25%	376.484,85	84,73%



00001213/S	ORSE	Carpinteiro de formas (horista)	Mão de Obra	h	46,5265404	23,42	1.089,65	1.089,65	0,25%	377.574,50	84,97%
00002436/S 069453	ORSE	Elettricista (formas)	Mão de Obra	h	46,4568800	23,42	1.088,02	1.088,02	0,24%	378.662,52	85,22%
10303	ORSE	DESENHISTA EM AUTOCAD	Mão de Obra	H	32,9795000	32,84	1.083,05	1.083,05	0,24%	379.745,56	85,46%
00000731	SINAPI	Altero com argila para jardim (paisagismo). Caçamba com 8m³.	Material	m³	16,7100000	64,05	1.070,28	1.070,28	0,24%	380.815,84	85,70%
00000731	SINAPI	BOMBA CENTRIFUGA MOTOR ELETRICO MONOFASICO 0,49 HP. BOCAIS 1" X 3/4". DIAMETRO DO ROTOR 110 MM. HMQ: 6 M / 8,3 M3/H A 20 M / 1,2 M3/H	Equipamento	UN	1,0000000	1.060,70	1.060,70	1.060,70	0,24%	381.876,54	85,94%
81	ORSE	Apo ca-50. 6,3 a 12,5 mm	Material	kg	86,5900000	11,61	1.006,11	1.006,11	0,23%	382.882,65	86,17%
00004433	SINAPI	CAIBRO NAO APARELHADO "6 X 6" CM. EM MACARANDUBA/MASSARANDUBA. ANGELIM OU EQUIVALENTE DA REGIAO - BRUTA	Material	M	28,8791250	33,52	968,03	968,03	0,22%	383.850,68	86,38%
00000247	SINAPI	AJUDANTE DE ELETRICISTA (HORISTA)	Mão de Obra	H	51,2699022	18,87	967,46	967,46	0,22%	384.818,14	86,60%
12678	ORSE	Fixador poliamida 40 x 60mm, para poste Nylonor, Belgo ou similar	Material	pc	66,7500000	14,35	957,86	957,86	0,22%	385.776,00	86,82%
00004718	SINAPI	PEDRA BRITADA N. 2 (19 A 38 MM) POSTO PEDREIRA/FORNECEDOR, SEM FRETE	Material	m³	8,3700000	114,33	956,94	956,94	0,22%	386.732,95	87,03%
00044058	SINAPI	CAMINHÃO TOCO, PESO BRUTO TOTAL 16000 KG, CARGA UTIL MAXIMA 10830 KG, DISTANCIA ENTRE EIXOS 3,56 M, POTENCIA 226 CV (INCLUI CABINE E CHASSI, NAO INCLUI CARROCEIRA)	Equipamento	UN	0,0013436	707.567,66	950,69	950,69	0,21%	387.683,63	87,25%
00004257	SINAPI	OPERADOR DE MARTELETE OU MARTELETEIRO (HORISTA)	Mão de Obra	H	48,4593600	19,47	943,50	943,50	0,21%	388.627,14	87,46%
00004222/S	ORSE	Gasolina comum	Material	l	119,6000000	7,71	922,12	922,12	0,21%	389.549,25	87,67%
00006212	SINAPI	TABUA "2,5 X 30 CM EM PINUS, MISTA OU EQUIVALENTE DA REGIAO - BRUTA	Material	M	40,5706000	22,65	918,92	918,92	0,21%	390.468,18	87,87%
12325	ORSE	Placa em lona com impressão digital 1,50 x 2,00m, inclusive estrutura em metalon 20x20cm, inclusive escoramento	Servicos	m	1,0000000	918,52	918,52	918,52	0,21%	391.386,70	88,08%
00043053	SINAPI	ACO CA-25, 6,3 MM OU 8,0 MM, VERGALHAO	Material	KG	82,0778400	10,87	892,19	892,19	0,20%	392.278,88	88,28%
00004721/S	ORSE	Pedra britada n. 1 (9,5 a 19 mm) posto pedreira/fornecedor, sem frete	Material	m³	6,0030420	146,62	880,17	880,17	0,20%	393.159,05	88,48%
5937	ORSE	Técnico Nivel Médio Sênior - 40h - Rev 02	Mão de Obra	h	17,1028000	50,93	871,05	871,05	0,20%	394.030,09	88,68%
00043499	SINAPI	EPI - FAMILIA ENCARREGADO GERAL - MENSALISTA (ENCARGOS COMPLEMENTARES - COLETADO CAIXA)	Equipamento	MES	2,8922200	289,22	867,66	867,66	0,20%	394.951,96	88,87%
00039025	SINAPI	PORTA DE ABRIR TIPO VENEZIANA, EM ALUMINIO, ACABAMENTO ANODIZADO NATURAL, 90 MM X 210 MM (LARGURA X ALTURA), SEM GUARNICAO/LAZAR/VISTA	Material	UN	0,9194640	941,24	865,44	865,44	0,19%	395.763,19	89,07%
00004759	SINAPI	CALCETEIRO / RASTELEIRO (HORISTA)	Mão de Obra	H	34,6670295	24,53	850,38	850,38	0,19%	396.613,57	89,26%
00004517	SINAPI	SARRAFO "2,5 X 7,5" CM EM PINUS, MISTA OU EQUIVALENTE DA REGIAO - BRUTA	Material	M	175,7416445	4,77	838,29	838,29	0,19%	397.451,86	89,45%
00043465	SINAPI	FERRAMENTAS - FAMILIA PEDREIRO - HORISTA (ENCARGOS COMPLEMENTARES - COLETADO CAIXA)	Equipamento	H	821,1764928	1,00	821,18	821,18	0,19%	398.273,04	89,63%
6897	ORSE	Piso lãtil direcional elou alerta, de concreto, colorido, dim 25x25 cm, para deficientes visuais	Material	m²	6,1320000	130,33	799,18	799,18	0,18%	399.072,22	89,81%
00006085	SINAPI	SELADOR ACRILICO OPACO PREMIUM INTERIO/EXTERIOR	Material	L	64,9995420	12,24	795,59	795,59	0,18%	399.867,82	89,99%
068422	SBC	ACESSIBILIDADE - PISO TATI OU ALERIA DIRECIONAL EM BORRACHA COR AMARELA 25x25cm	Material	m²	3,2500000	242,89	789,39	789,39	0,18%	400.657,21	90,17%
00041627	SINAPI	CAIXA DE CONCRETO ARMADO PRE-MOLDADO, COM FUNDO E TAMPA, DIMENSOES DE 0,30 X 0,30 X 0,30 M	Material	UN	3,0000000	261,79	785,37	785,37	0,18%	401.442,58	90,34%
00001358	SINAPI	CHAPA/PANEL DE MADEIRA COMPENSADA RESINADA (MADEIRITE RESINADO ROSA) PARA FORMA DE CONCRETO, DE 2200 x 1100 MM, E = 17 MM	Material	m²	9,7470209	80,31	782,78	782,78	0,18%	402.225,36	90,52%
1892	ORSE	Primer universal	Material	l	16,3180800	47,48	774,78	774,78	0,17%	403.000,14	90,69%
00041638/S	ORSE	Anel de concreto armado, com furo/aldreno para sumidouro, d = 1,00 m, h = 0,50m	Material	un	3,0000000	248,60	745,80	745,80	0,17%	403.745,94	90,86%
14869	Próprio	Muda de Podocarpo - 1,20m de altura	Material	UN	12,0000000	61,11	733,32	733,32	0,17%	404.479,26	91,03%
10761	ORSE	Refelção - café da manhã ( café com leite e dois pães com manteiga)	Servicos	un	119,7149620	6,12	732,66	732,66	0,16%	405.211,92	91,19%
00001106	SINAPI	CAL HIDRATADA CH-I PARA ARGAMASSAS	Material	KG	513,2561666	1,42	728,82	728,82	0,16%	405.940,74	91,36%
00038052	SINAPI	TUBO DRENO, CORRUGADO, ESPIRALADO, FLEXIVEL, PERFORADO, EM POLIETILENO DE ALTA DENSIDADE (PEAD), DN 100 MM, (4") PARA DRENAGEM - EM ROLO (NORMA DNT 093/2006 - E.M)	Material	M	50,1590000	14,35	719,65	719,65	0,16%	406.660,40	91,52%
2868	ORSE	Tela app esolada nervurada CA-60, Q-283, malha 10x10cm, ferro 6,0mm, painel 2,45x6,0m, (4,48kg/m²), Telcon ou similar	Material	m²	17,4600000	41,06	716,91	716,91	0,16%	407.377,30	91,68%
00009636	SINAPI	TUBO PVC SERIE NORMAL, DN 100 MM, PARA ESGOTO PREDIAL (NBR 5688)	Material	M	43,2590000	16,01	692,45	692,45	0,16%	408.069,75	91,83%
000039475	SINAPI	DISPOSITIVO DPS CLASSE II, 1 POLO, TENSAO MAXIMA DE 385 V, CORRENTE MAXIMA DE "45" KA (TIPO AC)	Material	UN	4,0000000	164,48	657,92	657,92	0,15%	408.727,67	91,98%
DPEMA-1 0007	Próprio	PONTALETE EM AÇO GALVANIZADO 2", 8"	Material	UN	1,0000000	643,67	643,67	643,67	0,14%	409.371,34	92,13%
00004509/S	ORSE	Sarrafo "2,5 x 10" cm em pinus, mista ou equivalente da região - bruta	Material	m	92,4727440	6,83	631,59	631,59	0,14%	410.002,93	92,27%
DPEMA-1 0001	Próprio	EXPEDIÇÃO DE ALVARÁ	Taxas	m	483,9500000	1,29	624,30	624,30	0,14%	410.627,22	92,41%
1669	ORSE	Madeira mista serrada (barrote) 6 x 6cm - 0,0036 m³/m (angelim, louro)	Material	m	73,0161420	8,26	603,11	603,11	0,14%	411.230,34	92,55%
00010567	SINAPI	TABUA "2,5 X 23" CM EM PINUS, MISTA OU EQUIVALENTE DA REGIAO - BRUTA	Material	M	38,5055000	15,44	594,52	594,52	0,13%	411.824,86	92,68%
00001346/S NAP	ORSE	Chapa/painel de madeira compensada plastificada (madeirite plastificado) paraforma de concreto, de 2200 x 1100 mm, e = 10 mm	Material	m²	10,8332000	53,80	582,83	582,83	0,13%	412.407,69	92,81%
00009874	SINAPI	TUBO PVC, SOLDADVEL, DE 40 MM, AGUA FRIA (NBR-5648)	Material	M	31,4790000	18,34	577,32	577,32	0,13%	412.985,01	92,94%
00034636	SINAPI	CAIXA D'AGUA / RESERVATORIO EM POLIETILENO, 1000 LITROS, COM TAMPA	Material	UN	1,0000000	573,15	573,15	573,15	0,13%	413.558,16	93,07%
2378	ORSE	Vale transporte	Material	un	100,6279164	5,51	554,46	554,46	0,12%	414.112,62	93,19%
630	ORSE	Compensado resinado 12mm - Madeirit ou similar	Material	m²	11,0638000	49,08	543,01	543,01	0,12%	414.655,63	93,32%
00043498	SINAPI	EPI - FAMILIA ENGENHEIRO CIVIL - MENSALISTA (ENCARGOS COMPLEMENTARES - COLETADO CAIXA)	Equipamento	MES	3,0000000	171,73	515,19	515,19	0,12%	415.170,82	93,43%
00042408	SINAPI	LONA PLASTICA EXTRA FORTE PRETA, E = 200 MICRA	Material	m²	178,1337600	2,86	509,46	509,46	0,11%	415.680,29	93,55%
00004417	SINAPI	SARRAFO NAO APARELHADO "2,5 X 7" CM, EM MACARANDUBA/MASSARANDUBA, ANGELIM, PEROBA-ROSA OU EQUIVALENTE DA REGIAO - BRUTA	Material	M	52,1224450	9,33	486,30	486,30	0,11%	416.166,59	93,66%
00020020	SINAPI	MOTORISTA DE CAMINHÃO-BASCULANTE (HORISTA)	Mão de Obra	H	13,5472288	35,57	481,87	481,87	0,11%	416.648,46	93,77%
00001014	SINAPI	CABO DE COBRE, FLEXIVEL, CLASSE 4 OU 5, ISOLACAO EM PVCIA, ANTICHAMA BVF-B, 1 CONDUTOR, 450/750 V, SECAO NOMINAL 2,5 MM2	Material	M	155,4250000	3,02	469,38	469,38	0,11%	417.117,85	93,87%
00035277	SINAPI	CAIXA DE GORDURA EM PVC, DIAMETRO MINIMO 300 MM, DIAMETRO DE SAIDA 100 MM, CAPACIDADE APROXIMADA 18 LITROS, COM TAMPA E CESTO	Material	UN	1,0000000	464,23	464,23	464,23	0,10%	417.582,08	93,98%
2477	ORSE	Pa - carnagadeira de esteira 1,53m3 (cat - 953 - 130,0 hp)	Equipamento	h	2,2745650	196,08	446,00	446,00	0,10%	418.028,07	94,08%
00043483	SINAPI	EPI - FAMILIA CARPINTEIRO DE FORMAS - HORISTA (ENCARGOS COMPLEMENTARES - COLETADO CAIXA)	Equipamento	H	253,4986214	1,75	443,62	443,62	0,10%	418.471,70	94,18%
2212	ORSE	Tijolo cerâmico maciço 4 x 8 x 18cm	Material	un	621,7920000	0,71	441,47	441,47	0,10%	418.913,17	94,28%
00004491	SINAPI	PONTALETE "7,5 X 7,5" CM EM PINUS, MISTA OU EQUIVALENTE DA REGIAO - BRUTA	Material	M	31,8739466	13,66	435,40	435,40	0,10%	419.348,57	94,37%
00000370/S	ORSE	Areia media - posto jazida/fornecedor (retirado na jazida, sem transporte)	Material	m³	3,2275476	134,71	434,78	434,78	0,10%	419.783,35	94,47%
9326	SINAPI	Caixa de equalização plateramento 20x20x10cm de sobrepou p11 terminalis de pressão obarramento (pára-raio)	Material	un	1,0000000	427,17	427,17	427,17	0,10%	420.210,52	94,57%
00004230	SINAPI	OPERADOR DE MAQUINAS E TRATORES DIVERSOS - TERRAPLANAGEM (HORISTA)	Mão de Obra	H	16,0628004	26,53	426,15	426,15	0,10%	420.636,67	94,66%
941	ORSE	Fardamento com mangas curta	Material	un	1,7639733	236,86	417,81	417,81	0,09%	421.054,48	94,76%
3301	ORSE	Caixa de Medição trifásica CP rede	Material	un	1,0000000	417,80	417,80	417,80	0,09%	421.472,28	94,85%
00036888	SINAPI	GUARNICAO / MOLDURA / ARREIMATE DE ACABAMENTO PARA ESQUADRIA, EM ALUMINIO PERFIL 25, ACABAMENTO ANODIZADO BRANCO OU BRILHANTE, PARA 1 FACE	Material	M	11,5086720	35,57	409,36	409,36	0,09%	421.881,65	94,94%
00000003	SINAPI	ACIDO CLORIDRICO / ACIDO MURIATICO, DILUICAO 10% A 12% PARA USO EM LIMPEZA	Material	L	19,8975000	20,59	405,57	405,57	0,09%	422.287,22	95,03%
00003248	ORSE	Grama batatas em placas, sem plantio	Material	m²	30,6900000	12,94	397,13	397,13	0,09%	422.684,35	95,12%
00004013	SINAPI	GEOTEXTIL NAO TECIDO AGULHADO DE FILAMENTOS CONTINUOS 100% POLIESTER, RESISTENCIA A TRACAO = 09 KN/M	Material	m²	41,5125000	9,52	395,20	395,20	0,09%	423.079,54	95,21%
00034709	SINAPI	DISJUNTOR TERMOMAGNETICO PARA TRILOH DIN (IEC), TRIPOLAR, 10 - 50 A	Material	UN	5,0000000	369,55	369,55	369,55	0,08%	423.449,09	95,30%
14868	Próprio	Muda de Moreia - 0,40m de altura	Material	UN	12,0000000	30,61	367,32	367,32	0,08%	423.816,41	95,38%
1582	ORSE	Mangueira trançada de alta pressão spt 250p e = 3/4"	Material	m	35,0000000	10,48	366,80	366,80	0,08%	424.183,21	95,46%
010140	SBC	SILICONE REPELENTE AGUA SUVINIL 5L	Material	UN	0,8960000	393,65	352,71	352,71	0,08%	424.535,92	95,54%
00000378/S	ORSE	Armador (horista)	Mão de Obra	h	14,6939612	23,42	344,13	344,13	0,08%	424.880,06	95,62%
2451	ORSE	Caminhão basc. 9 1/6, 0 m3 (m. benz - 1315 -150,0 kw)	Equipamento	h	5,8074000	57,75	335,38	335,38	0,08%	425.215,43	95,69%
0000284/S	ORSE	Eletroduto de pvc rígido roscavel de 1 1/4", sem luma	Material	m	31,5000000	10,47	329,81	329,81	0,07%	425.545,24	95,77%
00034547	SINAPI	TELA DE AÇO SOLDADA GALVANIZADA/ZINCADA PARA ALVENARIA, FIO D = "1,20 A 1,70" MM, MALHA 15 X 15 MM, (C X L) "50 X 12" CM	Material	M	72,2374800	4,44	320,73	320,73	0,07%	425.865,97	95,84%
00034643	SINAPI	CAIXA DE INSPECÃO PARA ATERRAMENTO E PARA RAIOS, EM POLIPROPILENO, DIAMETRO = 300 MM X ALTURA = 400 MM	Material</								

2454	ORSE	Caminhão guindauto 11,5 t (m.benz - 162057 - 184,0 hp)	Equipamento	h	1,7000000	176,01			299,22	299,22	0,07%	426.794,21	96,05%
00004262	SINAPI	PA CARREGADEIRA SOBRE RODAS, POTENCIA LIQUIDA 128 HP, CAPACIDADE DA CACAMBA DE 1,7 A 2,8 M3, PESO OPERACIONAL MAXIMO DE 11832 KG	Equipamento	UN	0,0003968	750,12875			297,65	297,65	0,07%	427.091,86	96,12%
00043466	SINAPI	FERRAMENTAS - FAMILIA PINTOR - HORISTA (ENCARGOS COMPLEMENTARES - COLETADO CAIXA)	Equipamento	H	123,1879770	2,41			296,88	296,88	0,07%	427.388,74	96,18%
00000242S	ORSE	Ajudante especializado (horista)	Mão de Obra	h	17,1028000	17,02			291,09	291,09	0,07%	427.679,83	96,25%
1113	ORSE	Impermeabilizante para concreto e argamassas Vedacit ou similar	Material	kg	30,9724000	9,01			279,06	279,06	0,06%	427.958,89	96,31%
4415	ORSE	Veículo leve - Volkswagen: GOL ou similar	Equipamento	h	17,1028000	16,14			276,04	276,04	0,06%	428.234,93	96,37%
00005068	SINAPI	PREGO DE AÇO POLIDO COM CABECA 17 X 21 (2 X 11)	Material	KG	11,3308706	24,04			272,39	272,39	0,06%	428.507,33	96,43%
00034714	SINAPI	DISJUNTOR TERMOMAGNETICO PARA TRILHO DIN (IEC), TRIPOLAR, 63 A	Material	UN	3,0000000	88,27			264,81	264,81	0,06%	428.772,14	96,49%
00043490	SINAPI	EPI - FAMILIA PINTOR - HORISTA (ENCARGOS COMPLEMENTARES - COLETADO CAIXA)	Equipamento	H	123,1879770	2,11			259,93	259,93	0,06%	429.032,06	96,55%
00043132	SINAPI	ARAME RECOZIDO 16 BWG, D = 1,65 MM (0,016 KG/M) OU 18 BWG, D = 1,25 MM (0,01 KG/M)	Material	KG	11,9557000	21,50			257,05	257,05	0,06%	429.289,11	96,61%
00006110	SINAPI	SERRALHEIRO (HORISTA)	Mão de Obra	H	10,4748200	24,53			256,95	256,95	0,06%	429.546,06	96,67%
3804	ORSE	Cabo de cobre PP Cordplast 2 x 2,5 mm2, 450/750v	Material	m	35,3000000	7,22			254,87	254,87	0,06%	429.800,92	96,73%
00002688	SINAPI	ELETRODUTO PVC FLEXIVEL CORRUGADO, COR AMARELA, DE 25 MM	Material	M	83,3940000	3,04			253,52	253,52	0,06%	430.054,44	96,78%
009551	SBC	ARANDELA LED 18W BRANCO FRIO TIPO TARTARUGA	Material	UN	8,0000000	31,16			249,28	249,28	0,06%	430.303,72	96,84%
00002685S	ORSE	Eletroduto de pvc rígido roscável de 1", sem luva	Material	m	81,5000000	7,86			247,59	247,59	0,06%	430.551,31	96,89%
00043485	SINAPI	EPI - FAMILIA ENCANADOR - HORISTA (ENCARGOS COMPLEMENTARES - COLETADO CAIXA)	Equipamento	H	185,0301600	1,29			238,69	238,69	0,05%	430.790,00	96,95%
099250	SBC	ELETRICISTA	Mão de Obra	H	9,6560000	44,22			233,87	233,87	0,05%	431.023,87	97,00%
00007307	SINAPI	FUNDO ANTICORROSIVO PARA METAIS FERROSOS (ZARÇAO)	Material	L	4,9621050	26,94			232,92	232,92	0,05%	431.256,79	97,05%
00004509	SINAPI	SARRAFO "2,5 X 10" CM EM PINUS, MISTA OU EQUIVALENTE DA REGIAO - BRUTA	Material	M	32,3750000	6,93			224,36	224,36	0,05%	431.481,15	97,10%
DPEMA - I Próprio 0009	ORSE	PLOTAGEM EM FORMATO A3, PAPEL SUFITE, PRETO E BRANCO	Serviços	UN	30,0000000	7,34			220,20	220,20	0,05%	431.701,35	97,15%
00002686S	ORSE	Encanador ou bombeiro hidráulico (horista)	Mão de Obra	h	9,4000000	23,42			220,15	220,15	0,05%	431.921,50	97,21%
160	ORSE	Aluguel de andaime metálico tubular simples - aluguel diário por peça	Serviços	pxd	360,0000000	0,61			219,60	219,60	0,05%	432.141,10	97,25%
1096	ORSE	Haste cobreada copperweld p/aterramento d= 5/8" x 2,40m, excluso conector	Material	un	6,0000000	36,25			217,50	217,50	0,05%	432.358,60	97,30%
099806	SBC	AJUDANTE DE ELETRICISTA	Mão de Obra	H	12,8880000	16,80			216,52	216,52	0,05%	432.575,11	97,35%
00006189	SINAPI	TABUA NAO APARELHADA "2,5 X 30" CM EM MACARANDUBA/MASSARANDUBA, ANGELIM OU EQUIVALENTE DA REGIAO - BRUTA	Material	M	5,9672390	35,35			210,94	210,94	0,05%	432.786,06	97,40%
00034557	SINAPI	TELA DE AÇO SOLDADA GALVANIZADA/ZINCADA PARA ALVENARIA, FIO D = 1,20 A 1,70" MM, MALHA 15 X 15 MM, (C X L) "50 X 7,5" CM	Material	M	72,1346000	2,81			202,70	202,70	0,05%	432.988,75	97,44%
00006114	SINAPI	AJUDANTE DE ARMADOR (HORISTA)	Mão de Obra	H	10,6041021	18,87			200,10	200,10	0,05%	433.188,85	97,49%
00038877	SINAPI	MASSA PREMIUM PARA TEXTURA LISA DE BASE ACRILICA, USO INTERNO E EXTERNO	Material	KG	19,4237960	10,14			196,96	196,96	0,04%	433.385,81	97,53%
11861	ORSE	Grade de ferro com quadro em barra chata 1 1/4" x 1/8", barra quadrada de 1/2" na vertical, barra chata horizontal de 1 1/4" x 1/8"	Material	m²	0,4200000	448,48			188,36	188,36	0,04%	433.574,17	97,57%
00004741	SINAPI	PO DE PEDRA (POSTO PEDREIRA/FORNECEDOR, SEM FRETE)	Material	m³	1,6639420	107,43			178,76	178,76	0,04%	433.752,93	97,61%
10517	ORSE	Exames admissionais/demissionais (checkup)	Serviços	cj	0,4703923	367,41			172,83	172,83	0,04%	433.925,76	97,65%
ORSE	Jardineiro (horista)	Mão de Obra	h	8,9264000	18,97			169,33	169,33	0,04%	434.095,09	97,69%	
00044503S	ORSE	Quadro de distribuição de embuir em chapa de aço, pláté 16 disjuntores obrarramento, padrão DIN, ref.904311, Cemar ou similar	Material	un	1,0000000	167,42			167,42	167,42	0,04%	434.262,51	97,73%
00037733	SINAPI	CACAMBA METALICA BASCULANTE COM CAPACIDADE DE 6 M3 (INCLUI MONTAGEM, NAO INCLUI CAMINHÃO)	Material	UN	0,0021729	73.880,14			160,53	160,53	0,04%	434.423,04	97,77%
14085	ORSE	Emenda rápida para policarbonato de 4 a 6 mm, diversas cores	Material	m	7,9380000	19,84			157,49	157,49	0,04%	434.580,53	97,80%
00000367	SINAPI	AREA GROSSA - POSTO JAZIDA/FORNECEDOR (RETRIRADO NA JAZIDA, SEM TRANSPORTE)	Material	m³	1,3861439	111,65			154,76	154,76	0,03%	434.735,30	97,84%
00043459	SINAPI	FERRAMENTAS - FAMILIA CARPINTEIRO DE FORMAS - HORISTA (ENCARGOS COMPLEMENTARES - COLETADO CAIXA)	Equipamento	H	253,4986214	0,60			152,10	152,10	0,03%	434.887,40	97,87%
00009867	SINAPI	TUBO PVC, SOLDADVEL, DE 20 MM, AGUA FRIA (NBR-5648)	Material	M	31,4790000	4,80			151,10	151,10	0,03%	435.038,50	97,90%
00037752	SINAPI	CAMINHÃO TOCO, PESO BRUTO TOTAL 16000 KG, CARGA UTIL MAXIMA 11030 KG, DISTANCIA ENTRE EIXOS 5,41 M, POTENCIA 185 CV (INCLUI CABINE E CHASSI, NAO INCLUI CARROCERIA)	Equipamento para Aquisição Permanente	UN	0,0002050	736.805,97			151,05	151,05	0,03%	435.189,54	97,94%
00043488	SINAPI	EPI - FAMILIA OPERADOR ESCAVADEIRA - HORISTA (ENCARGOS COMPLEMENTARES - COLETADO CAIXA)	Equipamento	H	140,4907867	1,05			147,52	147,52	0,03%	435.337,06	97,97%
00011651	SINAPI	PERFORATRIZ PNEUMATICA MANUAL DE PESO MEDIO, 18KG, COMPRIMENTO DE CURSO DE 6 M, DIAMETRO DO PISTAO DE 5,5 CM	Equipamento para Aquisição Permanente	UN	0,0057024	25.842,84			147,37	147,37	0,03%	435.484,42	98,00%
021917	SBC	RRT TABELA CAU	Material	UN	1,0000000	146,48			146,48	146,48	0,03%	435.630,90	98,04%
00006160	SINAPI	SOLDADOR (HORISTA)	Mão de Obra	H	5,9580864	24,53			146,15	146,15	0,03%	435.777,05	98,07%
00043484	SINAPI	EPI - FAMILIA ELETRICISTA - HORISTA (ENCARGOS COMPLEMENTARES - COLETADO CAIXA)	Equipamento	H	99,1486000	1,46			144,76	144,76	0,03%	435.921,81	98,10%
00004720	SINAPI	PEDRA BRITADA N. 0, OU PEDRISCO (4,8 A 9,5 MM) POSTO PEDREIRA/FORNECEDOR, SEM FRETE	Material	m³	1,0960000	131,31			143,21	143,21	0,03%	436.065,02	98,14%
1274	ORSE	Junta de dilatação plástica para pisos, 27mm x 3mm	Material	m	57,7500000	2,47			142,64	142,64	0,03%	436.207,86	98,17%
00037385	SINAPI	PINO DE AÇO COM FURO, HASTE = 27 MM (AÇO DIRETA)	Material	CENTO	2,5000578	53,60			138,83	138,83	0,03%	436.346,49	98,20%
00003670	SINAPI	JUNCAO SIMPLES, PVC, 45 GRAUS, DN 100 X 100 MM, SERIE NORMAL PARA ESGOTO PREDIAL	Material	UN	5,3550000	25,81			138,21	138,21	0,03%	436.484,70	98,23%
2482	ORSE	Retroscaivadeira pneus (Massey Ferguson MF - 86 HF ou equivalente)	Equipamento	h	1,4518500	93,77			136,14	136,14	0,03%	436.620,84	98,26%
ORSE	Eletroduto de pvc rígido roscável de 3/4", sem luva	Material	m	26,5500000	5,03			133,62	133,62	0,03%	436.754,46	98,29%	
00002674S	ORSE	Torneira metálica cromada para jardim / tanque, com bico plástico, cano longo, de parede, padrão popular / uso geral, 1/2" ou 3/4" (ref 1153 / 1130)	Material	un	2,0000000	66,39			132,78	132,78	0,03%	436.887,24	98,32%
00011762S	SINAPI	Tabua nao aparelhada "2,5 x 20" cm, em macaranduba/massaranduba, angelim ou equivalente da regioao - bruta	Material	m	6,3978120	20,75			132,75	132,75	0,03%	437.020,00	98,35%
00006193S	SINAPI	Suporte Refletor Led Chão Estaca Espeto Jardim 45mm Preto	Material	UN	4,0000000	33,06			132,24	132,24	0,03%	437.152,24	98,38%
DPEMA - I Próprio 0009	SINAPI	ADESIVO PLASTICO PARA PVC, FRASCO COM "850" GR	Material	UN	1,6959000	75,38			127,84	127,84	0,03%	437.280,07	98,41%
00000122	SINAPI	Cadeado 40mm, Papais ou similar	Material	un	4,0000000	31,10			124,40	124,40	0,03%	437.404,47	98,44%
DPEMA - I Próprio 0006	SINAPI	PLOTAGEM EM FORMATO A1, PAPEL SUFITE, PRETO E BRANCO	Serviços	UN	10,0000000	12,24			122,40	122,40	0,03%	437.526,87	98,46%
2501	ORSE	Trator esteira (cat - d6m - xl - 163-6a nacional 140,0 hp ou equivalente)	Equipamento	h	0,5057955	240,91			121,85	121,85	0,03%	437.648,72	98,49%
ORSE	Arame galvanizado 12 bwg, d = 2,76 mm (0,048 kg/m) ou 14 bwg, d = 2,11 mm (0,026 kg/m)	Material	kg	4,5054000	26,94			121,38	121,38	0,03%	437.770,10	98,52%	
00043130S	SBC	PEDREIRO	Mão de Obra	H	5,0082500	24,22			121,30	121,30	0,03%	437.891,40	98,55%
00001106S	ORSE	Cal hidratada ch-1 para argamassas	Material	kg	79,5081000	1,50			119,26	119,26	0,03%	438.010,66	98,57%
DPEMA - I Próprio 0010	SINAPI	VÁLVULA DE RETENÇÃO P/ ESGOTO D=100MM	Material	UN	2,0000000	58,17			116,34	116,34	0,03%	438.127,00	98,60%
00000296	SINAPI	ANEL BORRACHA PARA TUBO ESGOTO PREDIAL, DN 50 MM (NBR 5688)	Material	UN	50,0000000	2,32			116,00	116,00	0,03%	438.243,00	98,63%
00020078	SINAPI	PASTA LUBRIFICANTE PARA TUBOS E CONEXOES COM JUNTA ELASTICA EMBALAGEM DE "400" GR (USO EM PVC, AÇO, POLIETILENO E OUTROS)	Material	UN	3,7075000	31,10			115,30	115,30	0,03%	438.358,31	98,65%
00004011	SINAPI	GEOTEXTIL NÃO TECIDO AGULHADO DE FILAMENTOS CONTINUOS 100% POLIESTER, RESISTENCIA A TRAÇÃO = 10 KN/M	Material	m²	10,8000000	10,64			114,91	114,91	0,03%	438.473,22	98,68%
00012773	SINAPI	HIDROMETRO UNIJATO / MEDIDOR DE AGUA, DN 1/2", VAZAO MAXIMA DE 3M3/H, PARA AGUA POTAVEL FRIA, RELOJOARIA PLANA, CLASSE B, HORIZONTAL (SEM CONEXOES)	Material	UN	1,0000000	113,60			113,60	113,60	0,03%	438.586,82	98,70%
DPEMA - I Próprio 0008	SINAPI	Refletor Hololite Slim LED, 10W, Preto, Luz branca 6500K, 750, IP65, Prova d'água, Bivolt, Avant, Medidas A - 91 B - 90 C - 26D - 50 mm	Material	UN	4,0000000	28,16			112,64	112,64	0,03%	438.699,46	98,73%
00011674	SINAPI	REGISTRO DE ESFERA, PVC, COM VOLANTE, VS, SOLDADVEL, DN 25 MM, COM CORPO DIVIDIDO	Material	UN	3,0000000	37,37			112,11	112,11	0,03%	438.811,57	98,75%
4895	ORSE	Eletroduto condutete pvc rígido, d= 1"	Material	m	1,5000000	73,34			110,01	110,01	0,02%	438.921,58	98,78%
00000546	SINAPI	BARRA DE AÇO CHATA, RETANGULAR (QUALQUER BITOLA)	Material	KG	9,4500000	11,48			108,49	108,49	0,02%	439.030,06	98,80%
00043460	SINAPI	FERRAMENTAS - FAMILIA ELETRICISTA - HORISTA (ENCARGOS COMPLEMENTARES - COLETADO CAIXA)	Equipamento	H	99,1486000	1,04			103,11	103,11	0,02%	439.133,18	98,83%
00000301	SINAPI	ANEL BORRACHA PARA TUBO ESGOTO PREDIAL, DN 100 MM (NBR 5688)	Material	UN	25,0000000	4,11			102,75	102,75	0,02%	439.235,93	98,85%
00041776	SINAPI	VIGIA NOTURNO, HORA EFETIVAMENTE TRABALHADA DE 22 H AS 5 H (COM ADICIONAL NOTURNO)	Mão de Obra	H	4,4856000	22,63			101,51	101,51	0,02%	439.337,44	98,87%
00039017	SINAPI	ESPALHADOR / DISTANCIADOR CIRCULAR COM ENTRADA LATERAL, EM PLASTICO, PARA VERGALHAO "2 A 12,5" MM, COBRIMENTO 20 MM	Material	UN	373,4312100	0,26			97,09	97,09	0,02%	439.434,53	98,89%
00010234	SINAPI	VÁLVULA DE RETENÇÃO DE BRONZE, PE COM CRIVOS, EXTREMIDADE COM ROSCA, DE 1", PARA FUNDO DE POÇO	Material	UN	1,0000000	95,80			95,80	95,80	0,02%	439.530,33	98,91%
00020151	SINAPI	JOELHO, PVC SERIE R, 45 GRAUS, DN 100 MM, PARA ESGOTO PREDIAL	Material	UN	4,0000000	21,95			87,80	87,80	0,02%	439.618,13	98,93%
DPEMA - I Próprio 0005	SINAPI	PLOTAGEM EM FORMATO A2, PAPEL SUFITE, PRETO E BRANCO	Serviços	7	10,0000000	8,57			85,70	85,70	0,02%	439.703,83	98,95%
3333	ORSE	Aluguel de retro escavadeira de pneus 0.23 m3 (Case - 580-h - 75.0 Hp ou equivalente) com fornecimento de combustivel	Serviços	h	1,0000000	85,44			85,44	85,44	0,02%	439.789,27	98,97%



00003379	SINAPI	HASTE DE ATERRAMENTO EM ACO COM 3,00 M DE COMPRIMENTO E DN = 5/8", REVESTIDA COM BAIXA CAMADA DE COBRE, SEM CONECTOR	Material	UN	1,0000000	84,54	84,54	84,54	0,02%	439.873,81	98,99%	
09900	SBC	SERVENTE	Mão de Obra	H	5,0082500	16,80	84,14	84,14	0,02%	439.957,95	99,01%	
10362	ORSE	Seguro de vida e acidente em grupo	Serviços	un	5,2919193	15,35	81,23	81,23	0,02%	440.039,18	99,03%	
013843	SBC	DOBRADICA GONZO COM ABA 3/4" VONDER	Material	UN	6,0000000	13,47	80,82	80,82	0,02%	440.120,00	99,05%	
000050676	ORSE	Prego de aço polido com cabeça 16 x 24 (2 1/4 x 12)	Material	kg	3,5660000	22,57	80,26	80,26	0,02%	440.200,27	99,07%	
12679	ORSE	Tampa para poste Nylfor 60 x 40mm, Belgo ou similar	Material	pc	7,1919500	11,37	79,81	79,81	0,02%	440.280,07	99,08%	
00000142	SINAPI	SELANTE ELASTICO MONOCOMPONENTE A BASE DE POLIURETANO (PU) PARA JUNTAS DIVERSAS	Material	310ML	1,4832720	53,44	79,27	79,27	0,02%	440.359,34	99,10%	
2657	ORSE	Bloco cerâmico, de vedação, 6 furos horizontais, dim. 9 x 19 x 24 cm	Material	un	61,8000000	1,27	78,49	78,49	0,02%	440.437,82	99,12%	
00000299	SINAPI	ANEL BÓRRACHA DN 100 MM, PARA TUBO SERIE REFORCADA ESGOTO PREDIAL	Material	UN	16,0000000	4,82	77,12	77,12	0,02%	440.514,94	99,14%	
000128935	ORSE	Bota de segurança com biqueira de aço e colarinho acolchoado	Material	par	0,9314873	81,71	76,11	76,11	0,02%	440.591,05	99,15%	
00020083	SINAPI	SOLUÇÃO PREPARADORA / LIMPADORA PARA PVC, FRASCO COM 1000 CM3	Material	UN	0,8815000	85,41	75,29	75,29	0,02%	440.666,34	99,17%	
12855	ORSE	Abracadeira de Alumínio 2" 50mm (Daisa BC-200) ou similar	Material	un	9,0000000	7,94	71,46	71,46	0,02%	440.737,80	99,19%	
00043475	SINAPI	FERRAMENTAS - FAMILIA ENCARREGADO GERAL - MENSALISTA (ENCARGOS COMPLEMENTARES - COLETADO CAIXA)	Equipamento	MES	3,0000000	22,93	68,79	68,79	0,02%	440.806,59	99,20%	
00039319	SINAPI	TERMINAL DE VENTILACAO, 50 MM, SERIE NORMAL, ESGOTO PREDIAL	Material	UN	7,0000000	9,80	68,80	68,80	0,02%	440.875,19	99,22%	
00043461	SINAPI	FERRAMENTAS - FAMILIA ENCANADOR - HORISTA (ENCARGOS COMPLEMENTARES - COLETADO CAIXA)	Equipamento	H	185,0301600	0,37	68,46	68,46	0,02%	440.943,65	99,23%	
00011830	SINAPI	TORNEIRA DE BOIA CONVENCIONAL PARA CAIXA D'AGUA, AGUA FRIA, 3/4", COM HASTE E TORNEIRA METALICOS E BALAO PLASTICO	Material	UN	2,0000000	32,80	65,60	65,60	0,01%	441.009,25	99,25%	
00003873	SINAPI	LUVA DE CORRER PARA TUBO SOLDADAVEL, PVC, 25 MM, PARA AGUA FRIA PREDIAL	Material	UN	4,0000000	16,08	64,32	64,32	0,01%	441.073,57	99,26%	
00020157	SINAPI	JOELHO PVC SERIE R, 90 GRAUS, DN 100 MM, PARA ESGOTO PREDIAL	Material	UN	3,0000000	20,85	62,55	62,55	0,01%	441.136,12	99,28%	
00009856	SINAPI	TUBO PVC, ROSCAVEL, 1/2", AGUA FRIA PREDIAL	Material	M	6,0000000	10,34	62,04	62,04	0,01%	441.198,16	99,29%	
010187	SBC	COLA PLASTICA 1 LITRO	Material	UN	2,1775000	28,04	61,06	61,06	0,01%	441.259,22	99,30%	
00007141	SINAPI	TE SOLDADAVEL PVC, 90 GRAUS, 40 MM, PARA AGUA FRIA PREDIAL (NBR 5648)	Material	UN	5,0000000	12,02	60,10	60,10	0,01%	441.319,32	99,32%	
00011675	SINAPI	REGISTRO DE ESFERA, PVC, COM VOLANTE, VS, SOLDADAVEL, DN 32 MM, COM CORPO DIVIDIDO	Material	UN	1,0000000	59,33	59,33	59,33	0,01%	441.378,65	99,33%	
14084	ORSE	Perfil de acabamento em policarbonato para polibarbonato de 4 a 6mm na cor cristal	m	6,9825000	8,48	59,21	59,21	0,01%	441.437,86	99,34%		
00044503	SINAPI	JARDINEIRO (HORISTA)	Mão de Obra	H	3,0175800	19,16	57,82	57,82	0,01%	441.495,68	99,36%	
00004248	SINAPI	OPERADOR DE PA CARREGADEIRA (HORISTA)	Mão de Obra	H	2,3451907	23,64	55,44	55,44	0,01%	441.551,12	99,37%	
000071565	ORSE	Tela de aço soldada nervurada, ca-60, q-196, (3,11 kg/m2), diametro do fio = 5,0 mm, largura = 2,45 m, espacamento da malha = 10 x 10 cm	Material	m²	1,9390000	28,69	55,37	55,37	0,01%	441.606,49	99,38%	
00011655	SINAPI	TE SANITARIO DE REDUCAO, PVC, DN 100 X 50 MM, SERIE NORMAL, PARA ESGOTO PREDIAL	Material	UN	3,0000000	18,27	54,81	54,81	0,01%	441.661,30	99,39%	
585	ORSE	Boia elétrica para reservatório superior	Material	un	1,0000000	53,76	53,76	53,76	0,01%	441.715,06	99,41%	
099200	SBC	BOMBEIRO OU ENCANADOR	Mão de Obra	H	2,1840000	24,22	52,90	52,90	0,01%	441.767,96	99,42%	
00010998	SINAPI	ELETRODO REVESTIDO AAWS - E-6010, DIAMETRO IGUAL A 4,00 MM	Material	KG	1,8375000	28,24	51,89	51,89	0,01%	441.819,85	99,43%	
00040275	SINAPI	LOCAÇÃO DE VIGA SANDUICHE METALICA VAZADA PARA TRAVAMENTO DE PILARES, ALTURA DE 8" CM, LARGURA DE 6" CM E EXTENSAO DE 2 M	Equipamento	UNXMES	2,6173800	19,59	51,27	51,27	0,01%	441.871,12	99,44%	
00004723	SINAPI	PEDRA BRITADA N. 4 (50 A 75 MM) POSTO PEDREIRA/FORNECEDOR, SEM FRETE	Material	m³	0,5250000	97,63	51,26	51,26	0,01%	441.922,38	99,45%	
2462	ORSE	Aluguel de compactador pneumático (dynapac - lc 71 gasolina - 2,5 hp)	Equipamento	h	14,8033500	3,40	50,33	50,33	0,01%	441.972,71	99,46%	
00007097	SINAPI	TE SANITARIO, PVC, DN 50 X 50 MM, SERIE NORMAL, PARA ESGOTO PREDIAL	Material	UN	6,0000000	8,07	48,42	48,42	0,01%	442.021,13	99,48%	
00000096	SINAPI	ADAPTADOR PVC SOLDADAVEL, COM FLANGE E ANEL DE VEDAÇÃO, 25 MM X 3/4" PARA CAIXA D'AGUA	Material	UN	3,0000000	16,05	48,15	48,15	0,01%	442.069,28	99,49%	
00007311	SINAPI	TINTA ESMALTE SINTETICO PREMIUM ACETINADO	Material	L	1,0612840	44,95	47,70	47,70	0,01%	442.116,99	99,50%	
00002705	SINAPI	ENERGIA ELÉTRICA ATE 2000 KWH INDUSTRIAL, SEM DEMANDA	Material	KWH	40,3284253	1,17	47,18	47,18	0,01%	442.164,17	99,51%	
10599	ORSE	Protetor solar fps 30 com 120ml	Material	un	2,1167680	22,04	46,65	46,65	0,01%	442.210,82	99,52%	
00003535	SINAPI	JOELHO PVC, SOLDADAVEL, 90 GRAUS, 40 MM, COR MARROM, PARA AGUA FRIA PREDIAL	Material	UN	6,0000000	7,69	46,14	46,14	0,01%	442.256,96	99,53%	
2600	ORSE	Boia elétrica para reservatório inferior	Material	un	1,0000000	45,92	45,92	45,92	0,01%	442.302,88	99,54%	
00005069S	ORSE	Prego de aço polido com cabeça 17 x 27 (2 1/2 x 11)	Material	kg	2,1146000	21,57	45,61	45,61	0,01%	442.348,50	99,55%	
2684	ORSE	Argamassa industrializada Votomassa AC-II, ou similar	Material	kg	23,3600000	1,91	44,62	44,62	0,01%	442.393,11	99,56%	
00012815	SINAPI	FITA CREPE ROLO DE 25 MM X 50 M	Material	UN	4,0276000	10,88	43,82	43,82	0,01%	442.436,93	99,57%	
00001200	SINAPI	CAP PVC, SOLDADAVEL, DN 100 MM, SERIE NORMAL, PARA ESGOTO PREDIAL	Material	UN	4,0000000	10,37	41,48	41,48	0,01%	442.478,41	99,58%	
ORSE	ORSE	Luva raspa de couro, cano curto (punho 7" cm)	par	2,7047592	15,32	41,44	41,44	0,01%	442.519,85	99,59%		
00012826S	SINAPI	CAIXA DE PASSAGEM, EM PVC, DE 4" X 2", PARA ELETRODUTO FLEXIVEL CORRUGADO	Material	UN	12,0000000	3,42	41,04	41,04	0,01%	442.560,89	99,60%	
00001872	ORSE	Aduco mineral NPK (10-10-10)	Material	kg	11,1580000	3,67	40,95	40,95	0,01%	442.601,84	99,61%	
11848	ORSE	Conector cabo-haste em bronze natural para 2 cabos cobre de 16mm² a 70mm² com grampo "U" e porcas de aço galv.Ref:TEL-583 ou similar	Material	un	7,0000000	5,78	40,46	40,46	0,01%	442.642,30	99,62%	
875	ORSE	Eletroduto pvc roscaivel, d=1 1/2"	Material	m	3,5000000	11,49	40,22	40,22	0,01%	442.685,11	99,62%	
9722	ORSE	Corpo da caixa de inspeção em PVC p/aterramento d=300mm, redonda, h=300mm, ref. TEL-552 ou similar (SPDA)	Material	un	1,0000000	40,14	40,14	40,14	0,01%	442.722,65	99,63%	
00043127	SINAPI	TELA DE ACO SOLDADA NERVURADA, CA-60, Q-283 (4,48 KG/M2), DIAMETRO DO FIO = 6,0 MM, LARGURA = 2,45 X 6,00 M DE COMPRIMENTO, ESPACAMENTO DA MALHA = 10 X 10 CM	Material	m²	0,8704000	45,50	39,60	39,60	0,01%	442.762,26	99,64%	
ORSE	ORSE	Curva pvc 90 graus, roscaivel, 3/4", cor branca, agua fria predial	Material	un	6,0000000	6,51	39,06	39,06	0,01%	442.801,32	99,65%	
00001938S	SINAPI	SEGURO - HORISTA (COLETADO CAIXA - ENCARGOS COMPLEMENTARES)	Taxas	H	3,865,484674	0,01	38,65	38,65	0,01%	442.839,97	99,66%	
00040287	SINAPI	LOCAÇÃO DE BARRA DE ANCORAGEM DE 0,80 A 1,20 M DE EXTENSAO, COM ROSCA DE 5/8", INCLUINDO PORCA E FLANGE	Equipamento	MES	5,2810000	7,21	37,69	37,69	0,01%	442.877,67	99,67%	
099034	SBC	AJUDANTE DE BOMBEIRO OU ENCANADOR	Mão de Obra	H	2,1840000	16,80	36,69	36,69	0,01%	442.914,36	99,68%	
11267	ORSE	Arame galvanizado liso 16 bwg - 1,65mm (0,0166 kg/m)	Material	kg	1,0292000	35,41	36,44	36,44	0,01%	442.950,80	99,68%	
00040304	SINAPI	PREGO DE ACO POLIDO COM CABECA DUPLA 17 X 27 (2 1/2 X 11)	Material	KG	1,2233300	29,67	36,30	36,30	0,01%	442.987,10	99,69%	
ORSE	ORSE	Eletroduto de pvc rígido roscaivel de 1 1/2", sem luva	Material	m	3,1500000	11,49	36,19	36,19	0,01%	443.023,29	99,70%	
00002680S	SINAPI	JOELHO PVC, SOLDADAVEL, PB, 90 GRAUS, DN 50 MM, PARA ESGOTO PREDIAL	Material	UN	11,0000000	3,28	36,08	36,08	0,01%	443.059,37	99,71%	
00010535	SINAPI	BETONEIRA CAPACIDADE NOMINAL 400 L, CAPACIDADE DE MISTURA 280 L, MOTOR ELÉTRICO TRIFÁSICO 220/380V W POTENCIA 2 CV, SEM CARREGADOR	Equipamento	UN	0,0050531	7.020,36	35,47	35,47	0,01%	443.094,85	99,72%	
ORSE	ORSE	Terminal a compressão em cobre estanhado para cabo 50 mm², 1 furo e 1 compressão, para parafuso de fixação n6	Material	un	6,0000000	5,90	35,40	35,40	0,01%	443.130,25	99,73%	
00001578S	INAPI	Carrinho de mão de aço capacidade 50 a 60 l, pneu com câmara	Material	un	0,1652868	203,30	33,60	33,60	0,01%	443.163,85	99,73%	
00002711S	140	ORSE	Aduco orgânico bovino, cacau ou similar	Material	m³	0,9629000	33,88	32,62	32,62	0,01%	443.196,47	99,74%
54	ORSE	Encarregado de turma - SICRO	Mão de Obra	h	1,4548989	22,38	32,56	32,56	0,01%	443.229,03	99,75%	
00005073	SINAPI	PREGO DE ACO POLIDO COM CABECA 17 X 24 (2 1/4 X 11)	Material	KG	1,3070000	24,50	32,02	32,02	0,01%	443.261,06	99,75%	
10596	ORSE	Protetor auricular	Material	un	5,2919193	6,00	31,75	31,75	0,01%	443.292,81	99,76%	
ORSE	ORSE	Serviço de bombeamento de concreto com consumo mínimo de 40m3, (disponibilização de bomba), sem o lançamento	Material	m³	0,5300000	59,80	31,69	31,69	0,01%	443.324,50	99,77%	
00044535S	INAPI	JOELHO PVC, SOLDADAVEL, 90 GRAUS, 25 MM, COR MARROM, PARA AGUA FRIA PREDIAL	Material	UN	33,0000000	0,94	31,02	31,02	0,01%	443.355,52	99,78%	
00036397	SINAPI	BETONEIRA, CAPACIDADE NOMINAL 600 L, CAPACIDADE DE MISTURA 360L, MOTOR ELÉTRICO TRIFÁSICO 220/380V, POTENCIA 4CV, EXCLUSO CARREGADOR	Equipamento	UN	0,0010708	28.557,39	30,58	30,58	0,01%	443.386,10	99,78%	
00011829	SINAPI	TORNEIRA DE BOIA CONVENCIONAL PARA CAIXA D'AGUA, AGUA FRIA, 1/2", COM HASTE E TORNEIRA METALICOS E BALAO PLASTICO	Material	UN	1,0000000	30,38	30,38	30,38	0,01%	443.416,48	99,79%	
12854	ORSE	Abracadeira de alumínio 1" 25mm (DAISA BC-100) ou similar	Material	un	8,0000000	3,72	29,76	29,76	0,01%	443.446,24	99,80%	
1970	ORSE	Relé fotoelétrico individual 5a / 12V, c/ base móvel	Material	un	1,0000000	29,49	29,49	29,49	0,01%	443.475,73	99,80%	
00003528	SINAPI	JOELHO PVC, SOLDADAVEL, PB, 45 GRAUS, DN 100 MM, PARA ESGOTO PREDIAL	Material	UN	3,0000000	9,82	29,46	29,46	0,01%	443.505,19	99,81%	
00005103	SINAPI	CAIXA SIFONADA PVC, 100 X 100 X 50 MM, COM GRELHA REDONDA, BRANCA	Material	UN	1,0000000	29,38	29,38	29,38	0,01%	443.534,57	99,82%	
00011673	SINAPI	REGISTRO DE ESFERA, PVC, COM VOLANTE, VS, SOLDADAVEL, DN 20 MM, COM CORPO DIVIDIDO	Material	UN	1,0000000	29,02	29,02	29,02	0,01%	443.563,59	99,82%	
00004222	SINAPI	GASOLINA COMUM	Material	L	3,9297974	7,25	28,49	28,49	0,01%	443.592,08	99,83%	
00040271	SINAPI	LOCAÇÃO DE APRUMADOR METALICO DE PILAR, COM ALTURA E ANGULO REGULAVEIS, EXTENSAO DE "1,50" A "2,80" M	Equipamento	UNXMES	1,4018400	18,75	26,28	26,28	0,01%	443.618,37	99,83%	
00038												

Item	Descrição	Material	UN	Qtd	Valor Unit	Valor Total	Valor Unit	Valor Total	Valor Unit	Valor Total
0000097	SINAPI ADAPTADOR PVC SOLDÁVEL, COM FLANGE E ANEL DE VEDAÇÃO, 32 MM X 1", PARA CASA D'ÁGUA	Material	UN	1,000000	24,16	24,16	24,16	0,01%	443.668,50	99,85%
0000132	ORSE Arame recoberto 16 bwg, d = 1,65 mm (0,016 kg/m) ou 18 bwg, d = 1,25 mm (0,01 kg/m)	Material	kg	8.851800	26,94	23,85	23,85	0,01%	443.692,35	99,85%
0000084	SINAPI BUCHA DE REDUÇÃO DE PVC, SOLDÁVEL, LONGA, COM 40 X 25 MM, PARA ÁGUA FRIA PREDIAL	Material	UN	5,000000	4,75	23,75	23,75	0,01%	443.716,10	99,86%
0001128	SINAPI CORTADEIRA DE PISO DE CONCRETO E ASFALTO, PARA DISCO PADRÃO DE DIÂMETRO 350 MM (14") OU 450 MM (18"), MOTOR A GASOLINA, POTÊNCIA 13 HP, SEM DISCO	Equipamento	UN	0,0014003	16.902,99	23,67	23,67	0,01%	443.739,77	99,86%
2226	ORSE Tinta esmalte sintético (coralit ou similar)	Material	I	0,463000	50,99	23,61	23,61	0,01%	443.763,38	99,87%
0000034	SINAPI ACO CA-50, 10,0 MM, VERGALHAO	Material	KG	2,0579400	11,34	23,34	23,34	0,01%	443.786,72	99,87%
0001098	SINAPI JUNCAO DE REDUÇÃO INVERTIDA, PVC SOLDÁVEL, 100 X 50 MM, SERIE NORMAL, PARA ESGOTO PREDIAL	Material	UN	1,000000	20,50	20,50	20,50	0,00%	443.807,22	99,88%
0002046	SINAPI REDUÇÃO EXCENTRICA PVC, SERIE R, DN 100 X 75 MM, PARA ESGOTO PREDIAL	Material	UN	1,000000	19,80	19,80	19,80	0,00%	443.827,02	99,88%
1926	ORSE Recorr / resina para revestimentos	Material	I	0,8542500	23,14	19,77	19,77	0,00%	443.846,79	99,89%
0003969	ORSE Manta aluminizada 1 face para subcobertura, e = 1" mm	Material	m²	2,486000	7,87	19,56	19,56	0,00%	443.866,35	99,89%
0002138	SINAPI MOURAO ROLICO DE MADEIRA TRATADA, D = 8 A 11 CM, H = 2,20 M, EM EUCALIPTO OU EQUIVALENTE DA REGIAO (PARA CERCA)	Material	M	1,7044770	11,01	18,77	18,77	0,00%	443.885,12	99,90%
0000451	SINAPI SARRAFO "2,5 X 5" CM EM PINUS, MISTA OU EQUIVALENTE DA REGIAO - BRUTA	Material	M	5,883520	3,30	18,44	18,44	0,00%	443.903,56	99,90%
0000352	SINAPI JOELHO PVC, SOLDÁVEL, PB, 90 GRAUS, DN 100 MM, PARA ESGOTO PREDIAL	Material	UN	2,000000	8,92	17,84	17,84	0,00%	443.921,40	99,90%
13656	ORSE Placa de sinalização, fotoluminescente, em pvc, com logotipo "Cuidado risco de choque elétrico"- Placa E5	Material	un	1,000000	17,64	17,64	17,64	0,00%	443.939,04	99,91%
0000982	SINAPI UNIAO PVC, ROSCAVEL 1/2", ÁGUA FRIA PREDIAL	Material	UN	2,000000	8,78	17,56	17,56	0,00%	443.956,60	99,91%
0000709	SINAPI TE SANITARIO, PVC, DN 100 X 100 MM, SERIE NORMAL, PARA ESGOTO PREDIAL	Material	UN	1,000000	17,19	17,19	17,19	0,00%	443.973,79	99,91%
0000141	SINAPI COLAR TOMADA PVC, COM TRAVAS, SAIDA COM ROSCA, DE 75 MM X 1/2" OU 75 MM X 3/4", PARA LIGACAO PREDIAL DE AGUA	Material	UN	1,000000	16,55	16,55	16,55	0,00%	443.990,34	99,92%
9718	ORSE Presilha de laço, L=20mm, para fixação de cabos cobre, furo d=5mm, para cabos 35mm² a 50mm², ref:TEL-744 ou similar (SPDA)	Material	un	6,000000	2,65	15,90	15,90	0,00%	444.006,24	99,92%
0001874	ORSE Curva 90 graus, longa, de pvc rígido roscavel, de 1 1/4", para eletroduto	Material	un	5,000000	3,17	15,85	15,85	0,00%	444.022,09	99,93%
0001442	SINAPI COMPACTADOR DE SOLO TIPO PLACA VIBRATORIA REVERSIVEL, A GASOLINA 4 TEMPOS, PESO 125 A 150 KG, FORÇA CENTRIF. 2500 A 2800 RPM, LARG. TRABALHO 400 A 450 MM, FREQ. VIBRACAO 4300 A 4500 RPM, VELOC. TRABALHO 15 A 20 MMIN, POT. 5,5 A 6,0 HP	Equipamento	UN	0,0012034	12.875,17	15,49	15,49	0,00%	444.037,58	99,93%
0001452	SINAPI ESCAVADEIRA HIDRAULICA SOBRE ESTEIRAS COM CACAMBA DE 1,20 M3, PESO OPERACIONAL 21 T, POTENCIA BRUTA 165 HP	Equipamento para Aquisição Permanente	UN	0,0001135	1.103.607,78	14,90	14,90	0,00%	444.052,48	99,93%
0002088	SINAPI CAP PVC, SERIE R, DN 100 MM, PARA ESGOTO PREDIAL	Material	UN	1,000000	13,80	13,80	13,80	0,00%	444.066,28	99,94%
2649	ORSE Porca olhal, aço carbono, 16 mm	Material	un	1,000000	13,22	13,22	13,22	0,00%	444.079,50	99,94%
2540	ORSE Rejunte colorido flexível para revestimentos cerâmicos	Material	kg	3,036800	4,28	13,00	13,00	0,00%	444.092,50	99,94%
0004392	SINAPI EPI - FAMILIA SOLDADOR - HORISTA [ENCARGOS COMPLEMENTARES - COLETADO CAIXA]	Material	H	5,880000	2,19	12,88	12,88	0,00%	444.105,38	99,94%
0000351	SINAPI JOELHO PVC, SOLDÁVEL, PB, 45 GRAUS, DN 50 MM, PARA ESGOTO PREDIAL	Material	UN	3,000000	4,06	12,18	12,18	0,00%	444.117,56	99,95%
0000351	ORSE Capacidade de segurança aba frontal com suspensão de polietileno, sem Jugular (classe b)	Material	un	0,7055995	17,02	12,01	12,01	0,00%	444.129,56	99,95%
0001289	ORSE Curva 90 graus, longa, de pvc rígido roscavel, de 1", para eletroduto	Material	un	4,000000	2,81	11,24	11,24	0,00%	444.140,80	99,95%
0001884	ORSE Prego de aço polido com cabeça 17 x 21 (2 x 11)	Material	kg	0,528650	21,17	11,19	11,19	0,00%	444.152,00	99,95%
0000588	ORSE Abraçadeira em aço para amarração de eletrodutos, tipo d, com 3/4" e parafusos de fixação	Material	un	6,000000	1,81	10,86	10,86	0,00%	444.162,86	99,95%
0000400	ORSE ARAME GALVANIZADO 18 BWG, D = 1,24MM (0,009 KG/M)	Material	KG	0,3485000	30,66	10,69	10,69	0,00%	444.173,54	99,96%
0000395	ORSE Abraçadeira em aço para amarração de eletrodutos, tipo d, com 1 1/4" e parafusos de fixação	Material	un	3,000000	3,45	10,35	10,35	0,00%	444.183,89	99,96%
0001389	SINAPI VIBRADOR DE IMERSAO DIAMETRO DA PONTA DE 45" MM, COM MOTOR ELÉTRICO TRIFÁSICO DE 2 HP (2 CV)	Equipamento para Aquisição Permanente	UN	0,0024766	4.152,94	10,29	10,29	0,00%	444.194,18	99,96%
0002045	SINAPI REDUÇÃO EXCENTRICA PVC, SERIE R, DN 75 X 50 MM, PARA ESGOTO PREDIAL	Material	UN	1,000000	10,01	10,01	10,01	0,00%	444.204,19	99,97%
3837	ORSE Cabeçote de alumínio de 1 1/2"	Material	un	1,000000	9,78	9,78	9,78	0,00%	444.213,97	99,97%
0000713	SINAPI TE SOLDÁVEL, PVC, 90 GRAUS, 25 MM, PARA ÁGUA FRIA PREDIAL (NBR 5648)	Material	UN	6,000000	1,56	9,36	9,36	0,00%	444.223,33	99,97%
0004368	SINAPI FERRAMENTAS - FAMILIA SOLDADOR - HORISTA (ENCARGOS COMPLEMENTARES - COLETADO CAIXA)	Material	H	5,880000	1,50	8,82	8,82	0,00%	444.232,15	99,97%
0004374	SINAPI FERRAMENTAS - FAMILIA ENGENHEIRO CIVIL - MENSALISTA (ENCARGOS COMPLEMENTARES - COLETADO CAIXA)	Equipamento	MES	3,000000	2,80	8,40	8,40	0,00%	444.240,55	99,98%
0000292	SINAPI DESMOLDANTE PROTETOR PARA FORMAS DE MADEIRA, DE BASE OLEOSA EMULSIONADA EM AGUA	Material	L	0,7669194	10,70	8,21	8,21	0,00%	444.248,75	99,98%
0004382	SINAPI CHAPA/PANEL DE MADEIRA COMPENSADA RESINADA (MADEIRITE RESINADO ROSA) PARA FORMA DE CONCRETO, DE 2200 X 1100 MM, E = 8 MM	Material	m²	0,264600	30,54	8,08	8,08	0,00%	444.256,83	99,98%
0004057	SINAPI PARAFUSO ZINCADO, AUTOBROCANTE, FLANGEADO, 4,2 MM X 19 MM	Material	CENTO	0,2205000	35,40	7,81	7,81	0,00%	444.264,64	99,98%
980	ORSE Fita vedação teflon larg= 1/2"	Material	m	30,000000	0,26	7,80	7,80	0,00%	444.272,44	99,98%
0001875	ORSE Curva 90 graus, longa, de pvc rígido roscavel, de 1 1/2", para eletroduto	Material	un	2,000000	3,84	7,68	7,68	0,00%	444.280,12	99,98%
732	ORSE Curva 90° eletroduto pvc roscavel, d=1 1/2"	Material	un	2,000000	3,84	7,68	7,68	0,00%	444.287,80	99,99%
1651	ORSE Óculos branco proteção	Material	pr	0,9361329	8,20	7,68	7,68	0,00%	444.295,47	99,99%
11251	ORSE Pincel de seda 2"	Material	un	0,2312190	32,94	7,62	7,62	0,00%	444.303,09	99,99%
10788	ORSE Pá quadrada	Material	un	0,1652888	45,19	7,47	7,47	0,00%	444.310,56	99,99%
0000298	SINAPI ANEL BORRACHA, DN 75 MM, PARA TUBO SERIE REFORCADA ESGOTO PREDIAL	Material	UN	2,000000	3,71	7,42	7,42	0,00%	444.317,98	99,99%
11247	ORSE Serra mármore	Material	un	0,0180984	401,45	7,27	7,27	0,00%	444.325,25	99,99%
0000754	ORSE Tampa cega em pvc para condutete 4 x 2"	Material	un	2,000000	3,61	7,22	7,22	0,00%	444.332,47	100,00%
0001128	SINAPI COMPACTADOR DE SOLO A PERCUSSAO (SOQUETE), A GASOLINA 4 TEMPOS, PESO 55 A 65 KG, FORÇA DE IMPACTO 1.000 A 1.500 KGF, FREQ. 600 A 700 COLPES/P/ MINUTO, VELOCIDADE TRABALHO DE 10 A 15 MMIN, POT. DE 2,00 A 3,00 HP	Equipamento para Aquisição Permanente	UN	0,0004705	15.336,85	7,22	7,22	0,00%	444.339,68	100,00%
0000581	SINAPI PREGO DE ACO POLIDO COM CABECA 18 X 27 (2 1/2 X 10)	Material	KG	0,3013440	23,63	7,12	7,12	0,00%	444.346,80	100,00%
0001203	ORSE Curva 180 graus, de pvc rígido roscavel, de 1 1/2", para eletroduto	Material	un	1,000000	7,04	7,04	7,04	0,00%	444.353,84	100,00%
0001126	SINAPI ARRUELA LISA, REDONDA, DE LATAO POLIDO, DIAMETRO NOMINAL 5/8", DIAMETRO EXTERNO = 34 MM, DIAMETRO DO FURO = 17 MM, ESPESSURA = 2,5" MM	Material	UN	4,000000	1,75	7,00	7,00	0,00%	444.360,84	100,00%
2994	ORSE Cabo cobre flexível, isolado, 2,5mm² - 450/750V / 70°	Material	m	2,500000	2,69	6,73	6,73	0,00%	444.367,57	100,00%
0000587	SINAPI CANTONEIRA (ABAS IGUAIS) EM ACO CARBONO, 25,4 MM X 3,17 MM (L X E), 1,27KG/M	Material	M	0,4500000	14,57	6,56	6,56	0,00%	444.374,12	100,01%
315	ORSE Bucha alumínio p/eletroduto d=1 1/2"	Material	un	2,000000	3,24	6,48	6,48	0,00%	444.380,60	100,01%
0000619	SINAPI TABUJA "2,5 X 15 CM EM PINUS, MISTA OU EQUIVALENTE DA REGIAO - BRUTA	Material	M	0,6587280	9,74	6,42	6,42	0,00%	444.387,02	100,01%
7143	ORSE Abraçadeira metálica tipo "d" de 1"	Material	un	3,000000	2,08	6,24	6,24	0,00%	444.393,26	100,01%
0000758	SINAPI BUCHA DE NYLON SEM ABA S10, COM PARAFUSO DE 6,10 X 65 MM EM ACO ZINCADO COM ROSCA SOBERBA, CABECA CHATA E FENDA PHILLIPS	Material	UN	8,0918880	0,74	5,99	5,99	0,00%	444.399,25	100,01%
0000292	ORSE Desmoldante protetor para formas de madeira, de base oleosa emulsionada em água	Material	I	0,5562700	10,17	5,66	5,66	0,00%	444.404,91	100,01%
4728	ORSE Talhadeira chata 10"	Material	un	0,2479310	22,75	5,64	5,64	0,00%	444.410,55	100,01%
0002047	SINAPI PREGO DE ACO POLIDO COM CABECA 15 X 15 (1 1/4 X 13)	Material	KG	0,2081700	26,62	5,54	5,54	0,00%	444.416,09	100,01%
0000013	SINAPI BUCHA DE REDUÇÃO DE PVC, SOLDÁVEL, LONGA, COM 50 X 25 MM, PARA ÁGUA FRIA PREDIAL	Material	UN	1,000000	5,52	5,52	5,52	0,00%	444.421,61	100,02%
0000195	SINAPI CURVA DE PVC 90 GRAUS, SOLDÁVEL, 20 MM, COR MARROM, PARA ÁGUA FRIA PREDIAL	Material	UN	2,000000	2,75	5,50	5,50	0,00%	444.427,11	100,02%
9577	ORSE Abraçadeira metálica tipo "d" de 1 1/2"	Material	un	3,000000	1,83	5,49	5,49	0,00%	444.432,60	100,02%
0002117	SINAPI FITA ISOLANTE ADESIVA ANTICHAMA, USO ATE 750 V, EM ROLLO DE 19 MM X 5 M	Material	UN	1,1750000	4,62	5,43	5,43	0,00%	444.438,03	100,02%
0001289	ORSE Capa para chuva em pvc com forro de poliéster, com capuz (amarelo ou azul)	Material	un	0,2351960	22,13	5,20	5,20	0,00%	444.443,23	100,02%
0004240	SINAPI TRELICA NERVURADA (ESPACADOR), ALTURA = 120,0 MM, DIAMETRO DOS BANZOS INFERIORES E SUPERIOR = 6,0 MM, DIAMETRO DA DIAGONAL = 4,2 MM	Material	M	0,7136000	7,25	5,17	5,17	0,00%	444.448,40	100,02%
0000381	SINAPI LUVA PVC SOLDÁVEL, 20 MM, PARA ÁGUA FRIA PREDIAL	Material	UN	5,000000	1,00	5,00	5,00	0,00%	444.453,40	100,02%
210	ORSE Arruela de alumínio p/eletroduto d=1 1/2"	Material	un	2,000000	2,38	4,76	4,76	0,00%	444.458,16	100,02%
0002080	SINAPI ADESIVO PLASTICO PARA PVC, FRASCO COM 175 GR	Material	UN	0,1886000	24,60	4,64	4,64	0,00%	444.462,80	100,03%
0000354	SINAPI JOELHO PVC, SOLDÁVEL, 90 GRAUS, 20 MM, COR MARROM, PARA ÁGUA FRIA PREDIAL	Material	UN	6,000000	0,77	4,62	4,62	0,00%	444.467,42	100,03%
0000728	SINAPI TINTA ESMALTE SINTETICO PREMIUM FOSCO	Material	L	0,0930150	44,12	4,10	4,10	0,00%	444.471,53	100,03%
0000424	SINAPI OPERADOR DE ESCAVADEIRA (HORISTA)	Mão de Obra	H	0,1560451	24,53	3,83	3,83	0,00%	444.475,36	100,03%
4729	ORSE Marreta 1 kg com cabo	Material	un	0,0826437	46,29	3,83	3,83	0,00%	444.479,18	100,03%
00005074	SINAPI PREGO DE ACO POLIDO COM CABECA 15 X 18 (1 1/2 X 13)	Material	KG	0,1386000	26,94	3,73	3,73	0,00%	444.482,92	100,03%
0000518	SINAPI DILUENTE AGUARRAS	Material	L	0,1362080	27,12	3,69	3,69	0,00%	444.486,61	100,03%



11249	ORSE	Serra circular elétrica portatil	Equipamento	un	0,0046527	756,80				3,52			3,52	0,00%	444.490,13	100,03%																																												
10583	ORSE	Trincha 3"	Material	un	0,2312190	14,67				3,39			3,39	0,00%	444.493,52	100,03%																																												
00042529/S	ORSE	Fita adesiva aluminizada, para instalação de mantas de subcobertura, l = 5"cm	Material	m	1,9888000	1,65				3,28			3,28	0,00%	444.496,80	100,03%																																												
00011815	ORSE	Luva em pvc rígido roscavel, de 3/4", para eletroduto	Material	un	4,0000000	0,80				3,20			3,20	0,00%	444.500,00	100,03%																																												
629	ORSE	Compensado resinado 10mm - Madeiro ou similar	Material	m²	0,0926640	34,41				3,19			3,19	0,00%	444.503,19	100,03%																																												
00020085	SINAPI	ANEL BORRACHA, DN 50 MM, PARA TUBO SERIE REFORCADA ESGOTO PREDIAL	Material	UN	1,0000000	3,04				3,04			3,04	0,00%	444.506,23	100,03%																																												
5171	ORSE	Anel de borracha p/ tubo ou conexão de pvc je, d= 100mm	Material	un	2,0000000	1,45				2,90			2,90	0,00%	444.509,13	100,04%																																												
00007138	SINAPI	TE SOLDÁVEL PVC, 90 GRAUS, 20 MM, PARA AGUA FRIA PREDIAL (NBR 5648)	Material	UN	2,0000000	1,38				2,76			2,76	0,00%	444.511,89	100,04%																																												
00014618	SINAPI	SERRA CIRCULAR DE BANCADA COM MOTOR ELÉTRICO, POTENCIA DE 1600" W, PARA DISCO DE DIAMETRO DE 10" (250 MM)	Material	UN	0,0014654	1.840,99				2,70			2,70	0,00%	444.514,59	100,04%																																												
00003788/S	ORSE	Lixa em folha para ferro, numero 150	Material	un	0,7717500	3,47				2,68			2,68	0,00%	444.517,27	100,04%																																												
2260	ORSE	Torneira plastica para jardins 1/2", HERC 1128 ou similar	Material	un	1,0000000	2,60				2,60			2,60	0,00%	444.519,87	100,04%																																												
11250	ORSE	Rolo lá de carneiro 20cm	Material	un	0,1181786	21,43				2,53			2,53	0,00%	444.522,40	100,04%																																												
00044497/S	ORSE	Montador de estruturas metalicas horista	Mão de Obra	h	0,1056000	21,71				2,29			2,29	0,00%	444.524,69	100,04%																																												
313	ORSE	Bucha aluminio p/eletroduto d=1"	Material	un	1,0000000	2,02				2,02			2,02	0,00%	444.526,71	100,04%																																												
10282	ORSE	Regua de aluminio c/ 2,00m (para pedreiro)	Material	un	0,0361962	55,11				1,99			1,99	0,00%	444.528,71	100,04%																																												
11241	ORSE	Alicate volt-amperemetro	Material	un	0,0092914	199,62				1,85			1,85	0,00%	444.530,56	100,04%																																												
11245	ORSE	Desempenadeira de madeira 12x22	Material	un	0,1266871	14,20				1,80			1,80	0,00%	444.532,36	100,04%																																												
4174	ORSE	Despenadeira de aço lisa, cabo madeira, ref.143, Atlas ou similar	Material	un	0,1161818	14,69				1,71			1,71	0,00%	444.534,07	100,04%																																												
11252	ORSE	Escada de aluminio de abrir com 7 degraus	Material	un	0,0051382	329,44				1,69			1,69	0,00%	444.535,76	100,04%																																												
4722	ORSE	Colher de pedreiro	Material	un	0,0723925	23,02				1,67			1,67	0,00%	444.537,43	100,04%																																												
11265	ORSE	Martelo de borracha com cabo	Material	un	0,0723925	22,96				1,66			1,66	0,00%	444.539,09	100,04%																																												
13729	ORSE	VedaRebooc Robotec I ou similar	Material	i	0,0762800	21,42				1,63			1,63	0,00%	444.540,72	100,04%																																												
11246	ORSE	Escala métrica de bambú	Material	un	0,1266871	12,51				1,58			1,58	0,00%	444.542,31	100,04%																																												
00039997	SINAPI	PORCA ZINCADA, SEXTAVADA, DIAMETRO 1/4"	Material	UN	4,0000000	0,39				1,56			1,56	0,00%	444.543,87	100,04%																																												
00013458	SINAPI	COMPACTADOR DE SOLOS DE PERCURSAO (SOQUETE) COM MOTOR A GASOLINA 4 TEMPOS DE 4 HP (4 CV)	Equipamento	UN	0,0000815	19.004,35				1,55			1,55	0,00%	444.545,42	100,04%																																												
208	ORSE	Armação de alumínio p/eletroduto d=1"	Material	un	1,0000000	1,53				1,53			1,53	0,00%	444.546,95	100,04%																																												
00043464	SINAPI	FERRAMENTAS - FAMILIA OPERADOR ESCAVADEIRA - HORISTA (ENCARGOS COMPLEMENTARES - COLETADO CAIXA)	Equipamento	H	140,4890787	0,01				1,40			1,40	0,00%	444.548,35	100,04%																																												
11248	ORSE	Furadeira e Parafusadeira elétrica Bosch ou Similar profissional	Equipamento	un	0,0046527	301,27				1,40			1,40	0,00%	444.549,75	100,04%																																												
981	ORSE	Fita veda rosca 18mm	Material	m	5,2800000	0,26				1,37			1,37	0,00%	444.551,13	100,04%																																												
7880	ORSE	Alicate de compressão para terminais de compressão de cabos com seção até 120mm²	Serviços	h	0,3360000	3,26				1,10			1,10	0,00%	444.552,23	100,05%																																												
6313	ORSE	Lacre anti-faude para hidrômetro em polipropileno	Material	UN	1,0000000	1,08				1,08			1,08	0,00%	444.553,30	100,05%																																												
00039996	SINAPI	VERGALHAO ZINCADO ROSCA TOTAL, 1/4" (6,3 MM)	Material	M	0,2000000	5,37				1,07			1,07	0,00%	444.554,38	100,05%																																												
00037758	SINAPI	CAMINHÃO TRUCADO, PESO BRUTO TOTAL 23000 KG, CARGA UTIL MAXIMA 15285 KG, DISTANCIA ENTRE EIXOS 4,80 M, POTENCIA 326 CV (INCLUI CABINE E CHASSI, NAO INCLUI CARROCERIA)	Equipamento	UN	0,0000009	928.609,43				0,84			0,84	0,00%	444.555,21	100,05%																																												
1784	ORSE	Plug pvc rígido roscavel d= 1/2"	Material	un	1,0000000	0,75				0,75			0,75	0,00%	444.555,96	100,05%																																												
10789	ORSE	Nível de bolha de madeira	Material	un	0,0361962	18,86				0,68			0,68	0,00%	444.556,64	100,05%																																												
00013887	SINAPI	DISCO DE CORTE DIAMANTADO SEGMENTADO PARA CONCRETO, DIAMETRO DE 350 MM, FURO DE 1" (14 X 1")	Equipamento	UN	0,0011470	572,65				0,66			0,66	0,00%	444.557,30	100,05%																																												
2461	ORSE	Alguel de compactador placa 415 kg (dynapac - cm 20 diesel - 6,0 hp)	Equipamento	h	0,1907190	3,40				0,65			0,65	0,00%	444.557,95	100,05%																																												
11243	ORSE	Martelo sem unha	Material	un	0,0180984	34,29				0,62			0,62	0,00%	444.558,57	100,05%																																												
10579	ORSE	Chave de fenda chata 30 cm	Material	un	0,0185966	32,93				0,61			0,61	0,00%	444.559,18	100,05%																																												
11264	ORSE	Marreta de 12 kg com cabo	Material	un	0,0361962	16,55				0,60			0,60	0,00%	444.559,78	100,05%																																												
10790	ORSE	Prumo de face	Material	un	0,0180984	31,78				0,58			0,58	0,00%	444.560,36	100,05%																																												
11244	ORSE	Martelo com unha	Material	un	0,0093052	59,94				0,56			0,56	0,00%	444.560,91	100,05%																																												
11240	ORSE	Alicate com isolamento	Material	un	0,0092914	58,40				0,54			0,54	0,00%	444.561,46	100,05%																																												
11255	ORSE	Tarracha para tubos PVC de 1"	Material	un	0,0056400	77,15				0,44			0,44	0,00%	444.561,89	100,05%																																												
4725	ORSE	Espátula	Material	un	0,0205528	20,59				0,42			0,42	0,00%	444.562,32	100,05%																																												
00003148	SINAPI	FITA VEDA ROSCA EM ROLOS DE 18 MM X 50 M (L X C)	Material	UN	0,0214000	17,56				0,38			0,38	0,00%	444.562,69	100,05%																																												
11253	ORSE	Tarracha para tubos PVC de 1/2"	Material	un	0,0103400	32,45				0,34			0,34	0,00%	444.563,03	100,05%																																												
00004093	SINAPI	MOTORISTA DE CAMINHÃO (HORISTA)	Mão de Obra	H	0,0084493	34,24				0,29			0,29	0,00%	444.563,32	100,05%																																												
11256	ORSE	Tarracha para tubos PVC de 1 1/2"	Material	un	0,0037600	73,48				0,28			0,28	0,00%	444.563,59	100,05%																																												
11254	ORSE	Tarracha para tubos PVC de 3/4"	Material	un	0,0065800	33,66				0,22			0,22	0,00%	444.563,81	100,05%																																												
ORSE	00039315/S	INAPI	INAPI	ORSE	11242	ORSE	10578	ORSE	10577	ORSE	11257	ORSE	10586	ORSE	00039017/S	INAPI	00037736	SINAPI	10585	ORSE	00040864	SINAPI	10582	ORSE	11281	ORSE	10593	ORSE	11286	ORSE	11285	ORSE	11282	ORSE	11273	ORSE	11283	ORSE	11284	ORSE	11277	ORSE	11279	ORSE	11280	ORSE	11276	ORSE	11275	ORSE	11272	ORSE	11270	ORSE	11278	ORSE	11274	ORSE	11271	ORSE

Totais por Tipo  
 Equipamento R\$ 19.748,97  
 Equipamento para Aquisição Permanente R\$ 330,81  
 Mão de Obra R\$ 204.713,40  
 Material R\$ 177.889,25

ASSINADO DIGITALMENTE, PARA VALIDAR ESTE DOCUMENTO ACESSE:  
<https://intranet.ma.def.br/validar?c=lacseea7-25cd-4963-b2c7-f9033b7ab16f>





Serviços	RS 10.486,17
Taxas	RS 3.121,42
Administratio	RS 0,00
Aluguel	RS 0,00
Verba	RS 0,00
Transporte	RS 0,00
Franquia	RS 0,00
Outros	RS 28.295,35

Total sem BDI	362.864,86
Total do BDI	81.486,72
Total Geral	444.351,58

Juliana Rachel Vidigal do Ó  
Setor de Engenharia



Obra  
SOR-PLANILHA ORÇAMENTARIA-SÃO FRANCISCO DO MA-REV00

Bancos  
SINAPI - 09/2024 - Maranhão  
SBC - 10/2024 - Maranhão  
ORSE - 07/2024 - Sergipe

B.D.I.  
22,47%

Encargos Sociais  
Não Desonerado:  
Horista: 112,68%  
Mensalista: 69,90%

Curva ABC de Serviços

Código Banco	Descrição	Tipo	Und	Quant.	Valor Unit	Total	Peso (%)	Peso Acumulado (%)
100319 SINAPI	ENGENHEIRO CIVIL JUNIOR COM ENCARGOS COMPLEMENTARES	SEDI - SERVIÇOS DIVERSOS	MES	3,0	22.670,75	68.012,25	15,31	15,31
DPEMA-0040 Próprio	ATERRO, INCLUINDO CARGA E DESCARGA MECÂNICA DE SOLO	MOVTV - MOVIMENTO DE TERRA	m³	290,37	72,24	20.976,32	4,72	20,03
93572 SINAPI	ENCARREGADO GERAL DE OBRAS COM ENCARGOS COMPLEMENTARES	SEDI - SERVIÇOS DIVERSOS	MES	3,0	6.759,78	20.279,34	4,56	24,59
103332 SINAPI	ALVENARIA DE VEDAÇÃO DE BLOCOS CERÂMICOS FURADOS NA HORIZONTAL DE 9X14X19 CM (ESPESSURA 9 CM) E ARGAMASSA DE ASSENTAMENTO COM PREPARO EM BETONEIRA. AF_12/2021	PARE - PAREDES/PAINÉIS	m²	113,41	156,33	17.729,38	3,99	28,58
103334 SINAPI	ALVENARIA DE VEDAÇÃO DE BLOCOS CERÂMICOS FURADOS NA HORIZONTAL DE 14X9X19 CM (ESPESSURA 14 CM, BLOCO DEITADO) E ARGAMASSA DE ASSENTAMENTO COM PREPARO EM BETONEIRA. AF_12/2021	PARE - PAREDES/PAINÉIS	m²	87,45	188,81	16.511,43	3,72	32,30
DPEMA-0050 Próprio	VIGIA NOTURNO COM ENCARGOS COMPLEMENTARES, HORA EFETIVAMENTE TRABALHADA 24H ÀS 7H	SEES - SERVIÇOS ESPECIAIS	H	420,0	33,37	14.015,40	3,15	35,45
DPEMA-0047 Próprio	VIGIA NOTURNO COM ENCARGOS COMPLEMENTARES, HORA EFETIVAMENTE TRABALHADA 17H ÀS 24H	SEES - SERVIÇOS ESPECIAIS	H	420,0	32,84	13.792,80	3,10	38,55
10812 ORSE	Gradil Nylofor3D, malha 20x5cm, Ø 5mm 250x203 cm, Belgo ou similar, inclusive postes (seção 60x40mm e h=2,60m) e acessórios	Alambrados e Gradis	m²	28,5	460,86	13.134,51	2,96	41,51
92397 SINAPI	EXECUÇÃO DE PAVIMENTO EM PISO INTERTRAVADO, COM BLOCO RETANGULAR COR NATURAL DE 20 X 10 CM, ESPESSURA 6 CM. AF_10/2022	PAVI - PAVIMENTAÇÃO	m²	169,79	75,38	12.798,77	2,88	44,39
94994 SINAPI	EXECUÇÃO DE PASSEIO (CALÇADA) OU PISO DE CONCRETO COM CONCRETO MOLDADO IN LOCO, FEITO EM OBRA, ACABAMENTO CONVENCIONAL, ESPESSURA 8 CM, ARMADO. AF_08/2022	PISO - PISOS	m²	80,23	118,40	9.499,23	2,14	46,53
000516 SBC	VISTORIA IMÓVEL P/LEVANT."AS BUILT"ENG./HORA AREA ATE 1250M2	PROJETOS	m²	232,25	38,87	9.027,55	2,03	48,56
96556 SINAPI	CONCRETAGEM DE SAPATA, FCK 30 MPA, COM USO DE JERICA - LANÇAMENTO, ADENSAMENTO E ACABAMENTO. AF_01/2024	FUES - FUNDAÇÕES E ESTRUTURAS	m³	5,39	1.128,92	6.084,87	1,37	49,93
DPEMA-0037 Próprio	FORNECIMENTO E PLANTIO DE MUDAS DE MOREIA, PODOCARPO E PATA DE ELEFANTE, COM ORNAMENTAÇÃO EM SEIXO ROLADO BRANCO nº 02, SOBRE MANTA BIDIM	SEDI - SERVIÇOS DIVERSOS	UN	1,0	6.008,81	6.008,81	1,35	51,28
99059 SINAPI	LOCAÇÃO CONVENCIONAL DE OBRA, UTILIZANDO GABARITO DE TÁBUAS CORRIDAS PONTALETADAS A CADA 2,00M - 2 UTILIZAÇÕES. AF_10/2018	SERT - SERVIÇOS TÉCNICOS	M	70,01	83,61	5.853,53	1,32	52,60
100289 SINAPI	VIGIA DIURNO COM ENCARGOS COMPLEMENTARES	SEDI - SERVIÇOS DIVERSOS	H	192,0	28,47	5.466,24	1,23	53,83
DPEMA-0044 Próprio	TOLDO EM POLICARBONATO 6MM A 8MM C/ ESTRUTURA METÁLICA EM AÇO GALVANIZADO 3/4" - INCLUSO PROTEÇÃO ANTICORROSIVA E PINTURA ESMALTE SINTÉTICO	COBE - COBERTURA	m²	7,35	740,08	5.439,58	1,22	55,05
83421 SINAPI	CABO DE COBRE ISOLAMENTO TERMOPLÁSTICO 0,6/1KV 16MM2 ANTI-CHAMA - FORNECIMENTO E INSTALAÇÃO	INEL - INSTALAÇÃO ELÉTRICA/ELETRIFICAÇÃO E	M	200,0	26,91	5.382,00	1,21	56,26
13042 ORSE	Deslocamento de Equipe Técnica (Engenheiro/Técnico/Auxiliar/Motorista) por veículo - Rev 01	Pára-raios	km	1.196,0	4,48	5.358,08	1,21	57,47
11447 ORSE	Compactação manual com compactador a percussão sapinho, sem controle do grau de compactação	Execução de Cortes e Aterros	m³	295,97	17,73	5.247,54	1,18	58,65
92761 SINAPI	ARMAÇÃO DE PILAR OU VIGA DE ESTRUTURA CONVENCIONAL DE CONCRETO ARMADO UTILIZANDO AÇO CA-50 DE 8,0 MM - MONTAGEM. AF_06/2022	FUES - FUNDAÇÕES E ESTRUTURAS	KG	309,24	16,96	5.244,71	1,18	59,83
DPEMA-0028 Próprio	DRENO ESPINHA DE PEIXE (SEÇÃO 0,40 X 0,40 M), COM TUBO DE PEAD CORRUGADO PERFORADO, DN 100 MM, ENCHIMENTO COM BRITA, ENVOLVIDO COM MANTA GEOTÊXTIL, INCLUSIVE CONEXÕES	ASTU - ASSENTAMENTO DE TUBOS E PECAS	m	50,0	98,13	4.906,50	1,10	60,94
DPEMA-0045 Próprio	PORTÃO (2,5X1M) COM GRADIL NYLOFOR EM QUADRO DE POSTE NYLOFOR 60X40MM, BRANCO, APARAFUSADO COM KIT FIXADOR POLIAMIDA. ESTRUTURA FIXADA COM 3 PEÇAS DE GONZO 3/4" GALVANIZADO COM ABA ALONGADA. INCLUSIVE FERROLHO, FORNECIMENTO E INSTALAÇÃO.	ESQV - ESQUADRIAS/FERRAGENS/VIDROS	UN	2,0	2.424,48	4.848,96	1,09	62,03
88489 SINAPI	PINTURA LÁTEX ACRÍLICA PREMIUM, APLICAÇÃO MANUAL EM PAREDES, DUAS DEMÃOES. AF_04/2023	PINT - PINTURAS	m²	273,9	17,58	4.815,16	1,08	63,11
DPEMA-0035 Próprio	TAMPA PERFORADA EM CONCRETO ARMADO, E=5 CM, L=30CM, COM FUROS D=25MM, A CADA 15CM - ASSENTADA COM ARGAMASSA TRAÇO 1:3	DROP - DRENAGEM/OBRAS DE CONTENÇÃO / POÇOS DE VISITA E CAIXAS	M	42,0	113,48	4.766,16	1,07	64,18
DPEMA-0020 Próprio	CAIXA ENTERRADA HIDRÁULICA RETANGULAR, EM ALVENARIA COM BLOCOS CERÂMICOS, DIMENSÕES INTERNAS: 0,6X0,6X0,6 M PARA INSPEÇÃO DE REDE DE ESGOTO, INCLUSO REBOCO INTERNO / EXTERNO E IMPERMEABILIZAÇÃO DE SUPERFÍCIE, COM DUAS DEMÃOES DE PRIMER - INCLUSO TAMPA DE CONCRETO ARMADO COM ALÇA	INHI - INSTALAÇÕES HIDROS SANITÁRIAS	UN	6,0	704,32	4.225,92	0,95	65,13
DPEMA-0026 Próprio	SUMIDOURO PRÉ-MOLDADO DE CONCRETO, 05 ANÉIS, DIÂMETRO INTERNO = 1,00M E H=0,50M CADA ANEL (1,00x2,50)	INHI - INSTALAÇÕES HIDROS SANITÁRIAS	UN	1,0	4.119,44	4.119,44	0,93	66,06
93358 SINAPI	ESCAVAÇÃO MANUAL DE VALA COM PROFUNDIDADE MENOR OU IGUAL A 1,30 M. AF_02/2021	MOVTV - MOVIMENTO DE TERRA	m³	33,88	113,93	3.859,94	0,87	66,93
94990 SINAPI	EXECUÇÃO DE PASSEIO (CALÇADA) OU PISO DE CONCRETO COM CONCRETO MOLDADO IN LOCO, FEITO EM OBRA, ACABAMENTO CONVENCIONAL, NÃO ARMADO. AF_08/2022	PISO - PISOS	m³	3,8	990,19	3.762,72	0,85	67,78
96532 SINAPI	FABRICAÇÃO, MONTAGEM E DESMONTAGEM DE FÓRMA PARA SAPATA, EM MADEIRA SERRADA, E=25 MM, 2 UTILIZAÇÕES. AF_01/2024	FUES - FUNDAÇÕES E ESTRUTURAS	m²	15,4	241,58	3.720,33	0,84	68,61
8082 ORSE	Cabo de cobre nú 50 mm2 - fornecimento e assentamento (2,27m/kg)	Pára-raios	kg	22,88	155,94	3.567,90	0,80	69,42
4656 ORSE	Locação de container - Banheiro com chuveiros e vasos - 4,30 x 2,30m	Mobilização / Instalações Provisórias / Desmobilização	mês	3,0	1.157,62	3.472,86	0,78	70,20
87894 SINAPI	CHAPISCO APLICADO EM ALVENARIA (SEM PRESENÇA DE VÃOS) E ESTRUTURAS DE CONCRETO DE FACHADA, COM COLHER DE PEDREIRO, ARGAMASSA TRAÇO 1:3 COM PREPARO EM BETONEIRA 400L. AF_10/2022	REVE - REVESTIMENTO E TRATAMENTO DE SUPERFÍCIES	m²	386,35	8,83	3.411,47	0,77	70,97
DPEMA-0010 Próprio	CHAPIM SOBRE MUIROS LINEARES, EM CONCRETO PRÉ-MOLDADO, L=23CM, ASSENTADO COM ARGAMASSA 1:4	PARE - PAREDES/PAINÉIS	m	53,0	64,05	3.394,65	0,76	71,73
94273 SINAPI	ASSENTAMENTO DE GUIA (MEIO-FIO) EM TRECHO RETO, CONFECCIONADA EM CONCRETO PRÉ-FABRICADO, DIMENSÕES 100X15X13X30 CM (COMPRIMENTO X BASE INFERIOR X BASE SUPERIOR X ALTURA). AF_01/2024	DROP - DRENAGEM/OBRAS DE CONTENÇÃO / POÇOS DE VISITA E CAIXAS	M	53,0	62,94	3.335,82	0,75	72,48
DPEMA-0022 Próprio	FOSSA SÉPTICA CIRCULAR, EM CONCRETO PRÉ-MOLDADO, DIÂMETRO INTERNO = 1,00M, ALTURA INTERNA = 2,80M, VOLUME ÚTIL = 2,20M³, COM FUNDO EM CONCRETO ARMADO, INCLUSIVE TAMPA EM CONCRETO ARMADO, H=5CM	INHI - INSTALAÇÕES HIDROS SANITÁRIAS	UN	1,0	3.302,93	3.302,93	0,74	73,22
102991 SINAPI	CANALETA MEIA CANA PRÉ-MOLDADA DE CONCRETO (D = 40 CM) - FORNECIMENTO E INSTALAÇÃO. AF_08/2021	DROP - DRENAGEM/OBRAS DE CONTENÇÃO / POÇOS DE VISITA E	M	42,0	75,87	3.186,54	0,72	73,94



DPEMA-0001	Próprio	TAXAS E EMOLUMENTOS MUNICIPAIS DE OBRA (ALVARÁS, LICENÇAS, HABITE-SE, ETC)	SERT - SERVIÇOS TÉCNICOS	m²	483,95	6,39	3.092,44	0,70	74,64
3318	ORSE	Reboco especial de parede 2cm com argamassa traço 13 - 1:3 cimento / areia / vedacit	Conversão InfoWOrca	m²	64,63	46,19	2.985,25	0,67	75,31
4654	ORSE	Locação de container - Almoarifado sem banheiro - 6,00 x 2,40m - Rev 02_02/2022	Mobilização / Instalações Provisórias / Desmobilização	mês	3,0	979,76	2.939,28	0,66	75,97
96526	SINAPI	ESCAVAÇÃO MANUAL PARA VIGA BALDRAME OU SAPATA CORRIDA (SEM ESCAVAÇÃO PARA COLOCAÇÃO DE FÔRMAS). AF_01/2024	MOVT - MOVIMENTO DE TERRA	m³	10,17	268,72	2.732,88	0,62	76,59
10234	ORSE	Grama esmeralda em placas, fornecimento e plantio	Paisagismo	m²	80,89	32,51	2.629,73	0,59	77,18
94288	SINAPI	EXECUÇÃO DE SARJETA DE CONCRETO USINADO, MOLDADA IN LOCO EM TRECHO CURVO, 30 CM BASE X 10 CM ALTURA. AF_01/2024	DROP - DRENAGEM/OBRAS DE CONTENÇÃO / POÇOS DE VISITA E CAIXAS	M	50,0	52,34	2.617,00	0,59	77,77
96527	SINAPI	ESCAVAÇÃO MANUAL PARA VIGA BALDRAME OU SAPATA CORRIDA (INCLUINDO ESCAVAÇÃO PARA COLOCAÇÃO DE FÔRMAS). AF_01/2024	MOVT - MOVIMENTO DE TERRA	m³	18,6	137,12	2.550,43	0,57	78,34
9399	ORSE	Concreto simples fabricado na obra, fck=25 mpa, lançado e adensado	Concreto Simples	m³	3,384	748,15	2.531,73	0,57	78,91
102491	SINAPI	PINTURA DE PISO COM TINTA ACRÍLICA, APLICAÇÃO MANUAL, 2 DEMÃOS, INCLUSO FUNDO PREPARADOR. AF_05/2021	PINT - PINTURAS	m²	87,76	28,19	2.473,95	0,56	79,47
DPEMA-0038	Próprio	DESCARTE DE RESÍDUOS MISTURADO DA CONSTRUÇÃO CIVIL EM ÁREA LICENCIADA	SEDI - SERVIÇOS DIVERSOS	m³	78,79	30,70	2.418,85	0,54	80,01
DPEMA-0025	Próprio	FILTRO ANAERÓBICO CIRCULAR, EM CONCRETO PRÉ-MOLDADO, DIÂMETRO INTERNO = 1,00M, ALTURA INTERNA = 1,70M, VOLUME ÚTIL = 1,32M3, COM FUNDO EM CONCRETO ARMADO, INCLUSIVE TAMPA EM CONCRETO ARMADO, H=5CM E FUNDO FALSO, FERFURADO, E=5CM	INHI - INSTALAÇÕES HIDROS SANITÁRIAS	UN	1,0	2.401,55	2.401,55	0,54	80,55
2339	ORSE	Aplicação de primer universal - 2 demãos	Tratamentos de Superfícies	m²	104,16	22,36	2.329,01	0,52	81,08
DPEMA-0013	Próprio	ABRIGO EM ALVENARIA (1,05M X 0,45M, H=2,50M) PARA CONJUNTO DE QUADRO DE DISTRIBUIÇÃO, SOBRE BASE DE CONCRETO ARMADO (1,20M X 0,75M), INCLUINDO CHAPISCO E REBOCO, COM PORTA EM ALUMÍNIO (0,80M X 2,10M)	INEL - INSTALAÇÃO ELÉTRICA/ELETRIFICAÇÃO E ILUMINAÇÃO EXTERNA	UN	1,0	2.307,10	2.307,10	0,52	81,60
DPEMA-0036	Próprio	ASSENTAMENTO DE TIJOLO MACIÇO PARA CANTEIRO DE JARDIM, H=40CM, SOBRE FUNDAÇÃO EM TIJOLO CERÂMICO E LASTRO DE CONCRETO - INCLUSO CHAPISCO E REBOCO IMPERMEABILIZANTE INTERNO	ASTU - ASSENTAMENTO DE TUBOS E PECAS	M	22,86	98,44	2.250,33	0,51	82,10
72881	SINAPI	TRANSPORTE LOCAL COM CAMINHAO BASCULANTE 6 M3, RODOVIA PAVIMENTADA ( PARA DISTANCIAS SUPERIORES A 4 KM )	MOVT - MOVIMENTO DE TERRA	M3XKM	967,9	2,32	2.245,52	0,51	82,61
DPEMA-0007	Próprio	FABRICAÇÃO, MONTAGEM E DESMONTAGEM DE FÔRMA PARA VIGA, EM CHAPA DE MADEIRA COMPENSADA RESINADA, E=17 MM, 4 UTILIZAÇÕES	FUES - FUNDAÇÕES E ESTRUTURAS	m²	16,61	131,20	2.179,23	0,49	83,10
DPEMA-0008	Próprio	ESTACA BROCA DE CONCRETO, DIÂMETRO DE 20CM, COM ARMADURA DE ARRANQUE, ESCAVAÇÃO MANUAL COM TRADO, INCLUSO CARGA MANUAL	FUES - FUNDAÇÕES E ESTRUTURAS	m	39,0	53,99	2.105,61	0,47	83,57
DPEMA-0011	Próprio	PADRÃO DE ENTRADA DE ENERGIA TRIFÁSICO, INSTALADO EM MURO, COM FORNECIMENTO E INSTALAÇÃO DE QUADRO DE MEDIÇÃO TRIFÁSICO, INCLUSO ATERRAMENTO, DISJUNTOR 63A E PONTALETE EM AÇO GALVANIZADO, 2" COM OLHAL- PADRÃO NÚCLEO BÁSICO DPE/MA	INEL - INSTALAÇÃO ELÉTRICA/ELETRIFICAÇÃO E ILUMINAÇÃO EXTERNA	UN	1,0	2.021,79	2.021,79	0,45	84,03
89512	SINAPI	TUBO PVC, SÉRIE R, ÁGUA PLUVIAL, DN 100 MM, FORNECIDO E INSTALADO EM RAMAL DE ENCAMINHAMENTO. AF_06/2022	INHI - INSTALAÇÕES HIDROS SANITÁRIAS	M	35,0	56,96	1.993,60	0,45	84,47
9537	SINAPI	LIMPEZA FINAL DA OBRA	SEDI - SERVIÇOS DIVERSOS	m²	393,95	5,05	1.989,44	0,45	84,92
77	ORSE	Aterro de caixão de edificação, com fornec. de areia, adensada com água	Aterros / Reaterros / Compactações	m³	8,8	225,77	1.986,77	0,45	85,37
2169	ORSE	Lastro de concreto simples regularizado, fck=13,5 mpa,lançado e adensado	Pisos : Cimentados, em Concreto Simples, tipo Tech-Stone e de Alta 331	m²	2,291	824,89	1.889,82	0,43	85,79
DPEMA-0150	Próprio	Haste cobreada copperweld p/aterramento d= 5/8" x 2,40m		un	6,0	306,13	1.836,78	0,41	86,21
89714	SINAPI	TUBO PVC, SERIE NORMAL, ESGOTO PREDIAL, DN 100 MM, FORNECIDO E INSTALADO EM RAMAL DE DESCARGA OU RAMAL DE ESGOTO SANITÁRIO. AF_08/2022	INHI - INSTALAÇÕES HIDROS SANITÁRIAS	M	40,0	45,31	1.812,40	0,41	86,62
9035	ORSE	Gradi Nylfor 3D, malha 20x5cm, Ø 5mm 250x243 cm, pintura branca, verde e preta, Belgo ou similar, inclusive postes (secção 60x40mm e h=3,20m) e acessórios	Alambrados e Gradis	m²	3,65	488,33	1.782,40	0,40	87,02
26	ORSE	Coleta e carga manuais de entulho	Demolições / Remoções	m³	78,79	21,37	1.683,74	0,38	87,40
96995	SINAPI	REATERRO MANUAL APOIADO COM SOQUETE. AF_10/2017	MOVT - MOVIMENTO DE TERRA	m³	22,46	69,08	1.551,53	0,35	87,75
102609	SINAPI	CAIXA D'ÁGUA EM POLIETILENO, 2000 LITROS - FORNECIMENTO E INSTALAÇÃO. AF_06/2021	INHI - INSTALAÇÕES HIDROS SANITÁRIAS	UN	1,0	1.517,81	1.517,81	0,34	88,09
DPEMA-0014	Próprio	QUADRO DE DISTRIBUIÇÃO PARA 16 DISJUNTORES COM BARRAMENTO, DPS CLASSE II E DIJUNTORES TRIPOLARES - PADRÃO NÚCLEO BÁSICO DPE/MA	INEL - INSTALAÇÃO ELÉTRICA/ELETRIFICAÇÃO E ILUMINAÇÃO EXTERNA	UN	1,0	1.447,03	1.447,03	0,33	88,41
92759	SINAPI	ARMAÇÃO DE PILAR OU VIGA DE ESTRUTURA CONVENCIONAL DE CONCRETO ARMADO UTILIZANDO AÇO CA-60 DE 5,0 MM - MONTAGEM. AF_06/2022	FUES - FUNDAÇÕES E ESTRUTURAS	KG	75,85	18,95	1.437,35	0,32	88,74
88485	SINAPI	FUNDO SELADOR ACRÍLICO, APLICAÇÃO MANUAL EM PAREDE, UMA DEMÃO. AF_04/2023	PINT - PINTURAS	m²	273,9	5,24	1.435,23	0,32	89,06
102726	SINAPI	DRENO BARBACÁ, DN 50 MM, COM MATERIAL DRENANTE. AF_07/2021	DROP - DRENAGEM/OBRAS DE CONTENÇÃO / POÇOS DE VISITA E MOVT - MOVIMENTO DE TERRA	UN	41,0	33,89	1.389,49	0,31	89,37
96523	SINAPI	ESCAVAÇÃO MANUAL PARA BLOCO DE COOROAMENTO OU SAPATA (INCLUINDO ESCAVAÇÃO PARA COLOCAÇÃO DE FÔRMAS). AF_01/2024	MOVT - MOVIMENTO DE TERRA	m³	10,69	124,56	1.331,54	0,30	89,67
104918	SINAPI	ARMAÇÃO DE SAPATA ISOLADA, VIGA BALDRAME E SAPATA CORRIDA UTILIZANDO AÇO CA-50 DE 8 MM - MONTAGEM. AF_01/2024	FUES - FUNDAÇÕES E ESTRUTURAS	KG	67,78	19,41	1.315,60	0,30	89,97
2238	ORSE	Pavimentação c/ brita granítica n°1, espalhada, e = 5,0cm	Pavimentações Externas	m²	70,0	18,45	1.291,50	0,29	90,26
9882	ORSE	Aterro com argila para jardim (paisagismo)	Paisagismo	m³	16,71	74,73	1.248,73	0,28	90,54
102111	SINAPI	BOMBA CENTRÍFUGA, MONOFÁSICA, 0,5 CV OU 0,49 HP, HM 6 A 20 M, Q 1,2 A 8,3 M³/H - FORNECIMENTO E INSTALAÇÃO. AF_12/2020	INHI - INSTALAÇÕES HIDROS SANITÁRIAS	UN	1,0	1.242,83	1.242,83	0,28	90,82
11472	ORSE	Regularização manual e compactação com placa vibratória	Execução de Cortes e Aterros	m²	136,52	9,08	1.239,60	0,28	91,10
9937	ORSE	Limpeza mecanizada do terreno c/ retroscavadeira (vegetação rasteira) inclusive carga e transporte - dmt até 1km	Serviços Iniciais de Obras Cíveis	m²	483,95	2,35	1.137,28	0,26	91,35
016580	SBC	A R T TABELA A DO CREA ACIMA DE 15000,01 - FISCALIZAÇÃO E PROJETOS COMPLEMENTARES - CONTRATANTE	DESPESAS LEGAIS	UN	3,0	365,49	1.096,47	0,25	91,60
7324	ORSE	Piso tátil direcional e/ou alerta, de concreto, colorido, p/deficientes visuais, dimensões 25x25cm, aplicado com argamassa industrializada ac-ii, rejuntado, exclusive regularização de base	Azulejos e Cerâmicas	m²	5,84	186,31	1.088,05	0,24	91,85
171854	SBC	PISO TÁTIL OU ALERTA DIRECIONAL EM BORRACHA COR 25x25cm	PAVIMENTACOES EXTERNAS	m²	3,25	324,90	1.055,92	0,24	92,08
103978	SINAPI	TUBO, PVC, SOLDÁVEL, DE 40MM, INSTALADO EM RAMAL DE DISTRIBUIÇÃO DE ÁGUA - FORNECIMENTO E INSTALAÇÃO. AF_06/2022	INHI - INSTALAÇÕES HIDROS SANITÁRIAS	M	30,0	33,59	1.007,70	0,23	92,31



89865	SINAPI	TUBO PVC, SOLDÁVEL, DE 25MM, INSTALADO EM DRENO DE AR-CONDICIONADO - FORNECIMENTO E INSTALAÇÃO. AF_08/2022	INHI - INSTALAÇÕES HIDROS SANITÁRIAS	M	45,0	22,03	991,35	0,22	92,53
91854	SINAPI	ELETRODUTO FLEXIVEL CORRUGADO, PVC, DN 25 MM (3/4"), PARA CIRCUITOS TERMINAIS, INSTALADO EM PAREDE - FORNECIMENTO E INSTALAÇÃO. AF_03/2023	INEL - INSTALAÇÃO ELÉTRICA/ELETTRIFICAÇÃO E ILUMINAÇÃO EXTERNA	M	82,0	12,00	984,00	0,22	92,75
11397	ORSE	Placa de obra em lona com impressão digital 1,50 x 2,00m, inclusive estrutura em metalon 20 x 20cm e escoramento, instalada - Rev 02 - 09/2021	Mobilização / Instalações Provisórias / Desmobilização	un	1,0	918,52	918,52	0,21	92,96
DPEMA-0012	Próprio	CAIXA ENTERRADA ELÉTRICA RETANGULAR, EM ALVENARIA COM TIJOLOS CERÂMICOS, FUNDO COM BRITA, DIMENSÕES INTERNAS: 0,30X0,30X0,50 M, COM CHAPISCO E REBOCO, E=2CM, COM ADITIVO IMPERMEABILIZANTE - INCLUSIVE TAMPA EM CONCRETO ARMADO.	INEL - INSTALAÇÃO ELÉTRICA/ELETTRIFICAÇÃO E ILUMINAÇÃO EXTERNA	UN	3,0	299,61	898,83	0,20	93,16
12135	ORSE	Grama batatais em placas, fornecimento e plantio	Paisagismo	m²	30,69	27,33	838,75	0,19	93,35
96542	SINAPI	FABRICAÇÃO, MONTAGEM E DESMONTAGEM DE FÔRMA PARA VIGA BALDRAME, EM CHAPA DE MADEIRA COMPENSADA RESINADA, E=17 MM, 4 UTILIZAÇÕES. AF_01/2024	FUES - FUNDAÇÕES E ESTRUTURAS	m²	6,24	131,20	818,68	0,18	93,54
97895	SINAPI	CAIXA ENTERRADA HIDRÁULICA RETANGULAR, EM CONCRETO PRÉ-MOLDADO, DIMENSÕES INTERNAS: 0,30X0,30X0,3 M. AF_12/2020	INHI - INSTALAÇÕES HIDROS SANITÁRIAS	UN	3,0	268,44	805,32	0,18	93,72
92419	SINAPI	MONTAGEM E DESMONTAGEM DE FÔRMA DE PILARES RETANGULARES E ESTRUTURAS SIMILARES, PÉ-DIREITO SIMPLES, EM CHAPA DE MADEIRA COMPENSADA RESINADA, 4 UTILIZAÇÕES. AF_09/2020	FUES - FUNDAÇÕES E ESTRUTURAS	m²	6,66	118,33	788,07	0,18	93,89
13026	ORSE	Reboco ou emboço externo, de parede, com argamassa traço 15 - 1:5 (cimento / areia) com Rebotec, espessura 2,0 cm	Argamassas	m²	19,07	39,85	759,93	0,17	94,07
89798	SINAPI	TUBO PVC, SERIE NORMAL, ESGOTO PREDIAL, DN 50 MM, FORNECIDO E INSTALADO EM PRUMADA DE ESGOTO SANITÁRIO OU VENTILAÇÃO. AF_08/2022	INHI - INSTALAÇÕES HIDROS SANITÁRIAS	M	50,0	14,86	743,00	0,17	94,23
DPEMA-0017	Próprio	ABRIGO EM ALVENARIA (MEDIDAS INTERNAS: 0,60M X 0,60M, H= 0,70M) PARA CONJUNTO DE MOTO-BOMBA, SOBRE BASE DE CONCRETO ARMADO (0,70M X 1,10M), INCLUINDO CHAPISCO, REBOCO, ESQUADRIA DE FERRO E COBERTURA EM CONCRETO ARMADO (0,70M X 0,75M), E=5CM, I=10%	PARE - PAREDES/PAINÉIS	UN	1,0	726,12	726,12	0,16	94,40
89402	SINAPI	TUBO PVC, SOLDÁVEL, DE 25MM, INSTALADO EM RAMAL DE DISTRIBUIÇÃO DE ÁGUA - FORNECIMENTO E INSTALAÇÃO. AF_06/2022	INHI - INSTALAÇÕES HIDROS SANITÁRIAS	M	45,0	15,88	714,60	0,16	94,56
355	ORSE	Eletroduto de pvc rígido roscável, diâm = 40mm (1 1/4")	Interligações até Quadro Geral - Eletrodutos e Conexões	m	30,0	23,77	713,10	0,16	94,72
91926	SINAPI	CABO DE COBRE FLEXIVEL ISOLADO, 2,5 MM², ANTI-CHAMA 450/750 V, PARA CIRCUITOS TERMINAIS - FORNECIMENTO E INSTALAÇÃO. AF_03/2023	INEL - INSTALAÇÃO ELÉTRICA/ELETTRIFICAÇÃO E ILUMINAÇÃO EXTERNA	M	125,0	5,70	712,50	0,16	94,88
060496	SBC	ARANDELA LED 18W BRANCO FRIO TIPO TARTARUGA	INSTALACOES ELÉTRICAS - LUMINARIAS	UN	8,0	87,46	699,68	0,16	95,04
11472	ORSE	Regularização manual e compactação com placa vibratória	Execução de Cortes e Aterros	m²	75,39	9,08	684,54	0,15	95,19
88488	SINAPI	PINTURA LÁTEX ACRÍLICA PREMIUM, APLICAÇÃO MANUAL EM TETO, DUAS DEMÃOS. AF_04/2023	PINT - PINTURAS	m²	31,97	20,68	661,13	0,15	95,34
89712	SINAPI	TUBO PVC, SERIE NORMAL, ESGOTO PREDIAL, DN 50 MM, FORNECIDO E INSTALADO EM RAMAL DE DESCARGA OU RAMAL DE ESGOTO SANITÁRIO. AF_08/2022	INHI - INSTALAÇÕES HIDROS SANITÁRIAS	M	20,0	32,52	650,40	0,15	95,48
11475	ORSE	Espaçador de aço, tipo caranguejo, em aço CA - 50 Ø 6,3mm, para Telas Soldadas	Armaduras Convencionais	un	487,0	1,33	647,71	0,15	95,63
74064/001	SINAPI	FUNDO ANTICORROSIVO A BASE DE OXIDO DE FERRO (ZARCAO), DUAS DEMÃOS - CALHAS	PINT - PINTURAS	m²	18,0	35,38	636,84	0,14	95,77
DPEMA-0009	Próprio	JUNTA DE DILATAÇÃO PLÁSTICA PARA PISOS DE CONCRETO, 27MM X 3MM, ASSENTADA COM ARGAMASSA, TRAÇO 1:3, PREPARO MECANICO EM BETONEIRA	PISO - PISOS	m	55,0	11,47	630,85	0,14	95,92
2394	ORSE	Fornecimento e espalhamento de terra vegetal preparada	Paisagismo	m³	4,05	153,30	620,86	0,14	96,06
102607	SINAPI	CAIXA D'ÁGUA EM POLIETILENO, 1000 LITROS - FORNECIMENTO E INSTALAÇÃO. AF_06/2021	INHI - INSTALAÇÕES HIDROS SANITÁRIAS	UN	1,0	582,79	582,79	0,13	96,19
1358	ORSE	Mangueira trançada de alta pressão spt 250p ø = 3/4"	Tubos e Conexões de PVC Rígido Roscável	m	35,0	16,37	572,95	0,13	96,32
354	ORSE	Eletroduto de pvc rígido roscável, diâm = 32mm (1")	Interligações até Quadro Geral - Eletrodutos e Conexões	m	30,0	19,06	571,80	0,13	96,44
97113	SINAPI	APLICAÇÃO DE LONA PLÁSTICA PARA EXECUÇÃO DE PAVIMENTOS DE CONCRETO. AF_04/2022	PAVI - PAVIMENTAÇÃO	m²	156,15	3,55	554,33	0,12	96,57
21	ORSE	Demolição de meio-fio granítico ou pre-moldado	Demolições / Remoções	m	45,15	12,06	544,50	0,12	96,69
2476	ORSE	Rasgos em alvenaria para passagem de tubulação diâm 1/2" a 1"	Execução de Rasgos em Alvenaria e Concretos para Passagem de	m	65,35	8,11	529,98	0,12	96,81
DPEMA-0002	Próprio	LIGAÇÃO PREDIAL DE ÁGUA, PROVISÓRIA E DEFINITIVA, EM PISO, COM FORNECIMENTO DE MATERIAL, INCLUSIVE HIDRÔMETRO.	LIFR - LIGAÇÕES PREDIAIS ÁGUA/ESGOTO/ENERGIA/TELEFON E	UN	1,0	487,83	487,83	0,11	96,92
98110	SINAPI	CAIXA DE GORDURA PEQUENA (CAPACIDADE: 19 L), CIRCULAR, EM PVC, DIÂMETRO INTERNO= 0,3 M. AF_12/2020	INHI - INSTALAÇÕES HIDROS SANITÁRIAS	UN	1,0	484,83	484,83	0,11	97,03
104916	SINAPI	ARMAÇÃO DE SAPATA ISOLADA, VIGA BALDRAME E SAPATA CORRIDA UTILIZANDO AÇO CA-60 DE 5 MM - MONTAGEM. AF_01/2024	FUES - FUNDAÇÕES E ESTRUTURAS	KG	19,95	22,33	445,48	0,10	97,13
100617	SBC	VEDACAO DE CALHAS E RUFOS COM SILICONE	COBERTURAS	M	5,6	78,96	442,17	0,10	97,23
9051	ORSE	Caixa de equalização p/aterramento 20x20x10cm de sobrepôr p/11 terminais de pressão c/barramento	Pára-raios	un	1,0	441,93	441,93	0,10	97,33
89401	SINAPI	TUBO PVC, SOLDÁVEL, DE 20MM, INSTALADO EM RAMAL DE DISTRIBUIÇÃO DE ÁGUA - FORNECIMENTO E INSTALAÇÃO. AF_06/2022	INHI - INSTALAÇÕES HIDROS SANITÁRIAS	M	30,0	13,82	414,60	0,09	97,42
2483	ORSE	Enchimento de rasgos em alvenaria e concreto para tubulação diâm 1/2" a 1"	Enchimento de Rasgos em Alvenaria ou Concreto	m	65,35	6,12	399,94	0,09	97,51
98111	SINAPI	CAIXA DE INSPEÇÃO PARA ATERRAMENTO, CIRCULAR, EM POLIETILENO, DIÂMETRO INTERNO = 0,3 M. AF_12/2020	INHI - INSTALAÇÕES HIDROS SANITÁRIAS	UN	6,0	65,55	393,30	0,09	97,60
353	ORSE	Eletroduto de pvc rígido roscável, diâm = 25mm (3/4")	Interligações até Quadro Geral - Eletrodutos e Conexões	m	25,3	15,12	382,53	0,09	97,69
10572	ORSE	Guia para cabos em arame galvanizado nº16	Quadros de Distribuição de Telefone	m	62,0	6,16	381,92	0,09	97,77
DPEMA-0039	Próprio	LIMITADOR DE VAGAS - BATE RODAS EM CONCRETO 17CM X 50CM X 10CM	SEDI - SERVIÇOS DIVERSOS	UN	10,0	37,79	377,90	0,09	97,86
91939	SINAPI	CAIXA RETANGULAR 4" X 2" ALTA (2,00 M DO PISO), PVC, INSTALADA EM PAREDE - FORNECIMENTO E INSTALAÇÃO. AF_03/2023	INEL - INSTALAÇÃO ELÉTRICA/ELETTRIFICAÇÃO E ILUMINAÇÃO EXTERNA	UN	9,0	40,77	366,93	0,08	97,94
016580	SBC	A R T TABELA B OBRA OU SERVIÇO DE ROTINA 6.000,01 ATE 7.500	DESPESAS LEGAIS	UN	1,0	365,49	365,49	0,08	98,02
DPEMA-0029	Próprio	SARJETA PARA DRENAGEM COM GRELHA DE FERRO FUNDIDO 1,5 X 0,15M, INCLUSO PROTEÇÃO COM FUNDO ZARCAO E PINTURA SINTÉTICA	DROP - DRENAGEM/OBRAS DE CONTENÇÃO / POÇOS DE VISITA E CAIXAS	UN	1,0	335,07	335,07	0,08	98,10
97083	SINAPI	COMPACTAÇÃO MECÂNICA DE SOLO PARA EXECUÇÃO DE RADIER, PISO DE CONCRETO OU LAJE SOBRE SOLO, COM COMPACTADOR DE SOLOS A PERCUSSÃO. AF_09/2021	FUES - FUNDAÇÕES E ESTRUTURAS	m²	75,92	4,38	332,52	0,07	98,17
5023	ORSE	Cabo de cobre PP Cordplast 2 x 2,5 mm2, 450/750v - fornecimento e instalação	Pontos de Suprimento de Energia Convencionais	m	25,3	13,10	331,43	0,07	98,25
95305	SINAPI	TEXTURA ACRÍLICA, APLICAÇÃO MANUAL EM PAREDE, UMA DEMÃO. AF_04/2023	PINT - PINTURAS	m²	17,54	18,65	327,12	0,07	98,32



102513	SINAPI	PINTURA DE SIMBOLOS E TEXTOS COM TINTA ACRILICA, DEMARCAÇÃO COM FITA ADESIVA E APLICAÇÃO COM ROLO. AF_05/2021	PINT - PINTURAS	m²	5,0	63,37	316,85	0,07	98,39
102500	SINAPI	PINTURA DE DEMARCAÇÃO DE VAGA COM TINTA ACRILICA, E = 10 CM, APLICAÇÃO MANUAL. AF_05/2021	PINT - PINTURAS	M	50,0	5,86	293,00	0,07	98,46
2200	ORSE	Aplicação de resina sobre revestimento de pedra piso ou parede	Pisos Cerâmicos	m²	10,05	26,71	268,43	0,06	98,52
100742	SINAPI	PINTURA COM TINTA ALQUÍDICA DE ACABAMENTO (ESMALTE SINTÉTICO ACETINADO) APLICADA A ROLO OU PINCEL SOBRE SUPERFÍCIES METÁLICAS (EXCETO PERFIL) EXECUTADO EM OBRA (POR DEMÃO). AF_01/2020	PINT - PINTURAS	m²	7,49	32,31	242,00	0,05	98,57
DPEMA-0004	Próprio	PLOTAGEM EM FORMATO A3, PAPEL SUFITE, PRETO E BRANCO	SEDI - SERVIÇOS DIVERSOS	UN	30,0	7,34	220,20	0,05	98,62
2454	ORSE	Andaime tubular metálico simples - peça x dia	Andaimas	PxD	360,0	0,61	219,60	0,05	98,67
89585	SINAPI	JOELHO 45 GRAUS, PVC, SERIE R, ÁGUA PLUVIAL, DN 100 MM, JUNTA ELÁSTICA, FORNECIDO E INSTALADO EM CONDUTORES VERTICAIS DE ÁGUAS PLUVIAIS. AF_06/2022	INHI - INSTALAÇÕES HIDROS SANITÁRIAS	UN	4,0	52,60	210,40	0,05	98,72
88484	SINAPI	FUNDO SELADOR ACRILICO, APLICAÇÃO MANUAL EM TETO, UMA DEMÃO. AF_04/2023 - CHAPIM, TETO DE QDG E CASA DA BOMBA	PINT - PINTURAS	m²	31,97	6,50	207,80	0,05	98,77
89866	SINAPI	JOELHO 90 GRAUS, PVC, SOLDÁVEL, DN 25MM, INSTALADO EM DRENO DE AR-CONDICIONADO - FORNECIMENTO E INSTALAÇÃO. AF_08/2022	INHI - INSTALAÇÕES HIDROS SANITÁRIAS	UN	20,0	9,20	184,00	0,04	98,81
DPEMA-0015	Próprio	SUPORTE REFLETOR LED CHÃO ESTACA ESPETO JARDIM 45MM PRETO	INEL - INSTALAÇÃO ELÉTRICA/ELETRIFICAÇÃO E MOV'T - MOVIMENTO DE TERRA	UN	4,0	44,13	176,52	0,04	98,85
93358	SINAPI	ESCAVAÇÃO MANUAL DE VALA. AF_09/2024		m³	1,5	113,93	170,89	0,04	98,89
2082	ORSE	Torneira cromada para jardim, DECA 1153C39, 1/2" ou similar	Louças e Metais Sanitários	un	2,0	83,23	166,46	0,04	98,92
104011	SINAPI	TE, PVC, SOLDÁVEL, DN 40MM, INSTALADO EM RAMAL DE DISTRIBUIÇÃO DE ÁGUA - FORNECIMENTO E INSTALAÇÃO. AF_06/2022	INHI - INSTALAÇÕES HIDROS SANITÁRIAS	UN	5,0	31,62	158,10	0,04	98,96
DPEMA-0016	Próprio	REFLETOR HOLOFOTE SLIM LED, 10W, PRETO, LUZ BRANCA 6500K, 750, IP65, PROVA D'ÁGUA, BIVOLT, AVANT, MEDIDAS A -91 B -90 C- 26D-50 MM	INEL - INSTALAÇÃO ELÉTRICA/ELETRIFICAÇÃO E ILUMINAÇÃO EXTERNA DESPESAS LEGAIS	UN	4,0	39,23	156,92	0,04	98,99
016511	SBC	R R T TABELA DO CAU		UN	1,0	146,48	146,48	0,03	99,03
89408	SINAPI	JOELHO 90 GRAUS, PVC, SOLDÁVEL, DN 25MM, INSTALADO EM RAMAL DE DISTRIBUIÇÃO DE ÁGUA - FORNECIMENTO E INSTALAÇÃO. AF_08/2022	INHI - INSTALAÇÕES HIDROS SANITÁRIAS	UN	13,0	10,88	141,44	0,03	99,06
DPEMA-0021	Próprio	VÁLVULA DE RETENÇÃO P/ ESGOTO D=100MM - FORNECIMENTO E INSTALAÇÃO	INHI - INSTALAÇÕES HIDROS SANITÁRIAS	UN	2,0	70,26	140,52	0,03	99,09
104352	SINAPI	TE, PVC, SÉRIE NORMAL, ESGOTO PREDIAL, DN 100 X 50 MM, JUNTA ELÁSTICA, FORNECIDO E INSTALADO EM PRUMADA DE ESGOTO SANITÁRIO OU VENTILAÇÃO. AF_08/2022	INHI - INSTALAÇÕES HIDROS SANITÁRIAS	UN	3,0	46,46	139,38	0,03	99,12
94489	SINAPI	REGISTRO DE ESFERA, PVC, SOLDÁVEL, COM VOLANTE, DN 25 MM - FORNECIMENTO E INSTALAÇÃO. AF_08/2021	INHI - INSTALAÇÕES HIDROS SANITÁRIAS	UN	3,0	44,24	132,72	0,03	99,15
103980	SINAPI	JOELHO 90 GRAUS, PVC, SOLDÁVEL, DN 40MM, INSTALADO EM RAMAL DE DISTRIBUIÇÃO DE ÁGUA - FORNECIMENTO E INSTALAÇÃO. AF_06/2022	INHI - INSTALAÇÕES HIDROS SANITÁRIAS	UN	6,0	22,11	132,66	0,03	99,18
5023	ORSE	Cabo de cobre PP Cordplast 2 x 2,5 mm2, 450/750v - fornecimento	Pontos de Suprimento de Energia Convencionais	m	10,0	13,10	131,00	0,03	99,21
4268	ORSE	Remoção de árvore, porte médio, com utilização de retro-escavadeira	Demolições / Remoções	un	1,0	128,18	128,18	0,03	99,24
89529	SINAPI	JOELHO 90 GRAUS, PVC, SERIE R, ÁGUA PLUVIAL, DN 100 MM, JUNTA ELÁSTICA, FORNECIDO E INSTALADO EM RAMAL DE ENCAMINHAMENTO. AF_06/2022	INHI - INSTALAÇÕES HIDROS SANITÁRIAS	UN	3,0	42,30	126,90	0,03	99,27
1861	ORSE	Fornecimento de cadeado 40mm	Ferragens	un	4,0	31,10	124,40	0,03	99,30
DPEMA-0006	Próprio	PLOTAGEM EM FORMATO A1, PAPEL SUFITE, PRETO E BRANCO	SEDI - SERVIÇOS DIVERSOS	UN	10,0	12,24	122,40	0,03	99,32
89825	SINAPI	TE, PVC, SÉRIE NORMAL, ESGOTO PREDIAL, DN 50 X 50 MM, JUNTA ELÁSTICA, FORNECIDO E INSTALADO EM PRUMADA DE ESGOTO SANITÁRIO OU VENTILAÇÃO. AF_08/2022	INHI - INSTALAÇÕES HIDROS SANITÁRIAS	UN	6,0	20,28	121,68	0,03	99,35
2533	ORSE	Espalhamento de material de 1ª categoria c/ trator esteira Cat - D-6 ou similar	Execução de Cortes e Aterros	m³	290,37	0,41	119,05	0,03	99,38
89801	SINAPI	JOELHO 90 GRAUS, PVC, SÉRIE NORMAL, ESGOTO PREDIAL, DN 50 MM, JUNTA ELÁSTICA, FORNECIDO E INSTALADO EM PRUMADA DE ESGOTO SANITÁRIO OU VENTILAÇÃO. AF_08/2022	INHI - INSTALAÇÕES HIDROS SANITÁRIAS	UN	10,0	11,67	116,70	0,03	99,40
11976	ORSE	Abraçadeira de Alumínio 2" 50mm (Daisa BC-200) ou similar	Pontos de Suprimento de Energia Convencionais	un	9,0	12,87	115,83	0,03	99,43
1256	ORSE	Curva de 90° de pvc rígido roscável, diâm = 3/4"	Tubos e Conexões de PVC Rígido Roscável	un	6,0	17,56	105,36	0,02	99,45
89746	SINAPI	JOELHO 45 GRAUS, PVC, SERIE NORMAL, ESGOTO PREDIAL, DN 100 MM, JUNTA ELÁSTICA, FORNECIDO E INSTALADO EM RAMAL DE DESCARGA OU RAMAL DE ESGOTO SANITÁRIO. AF_08/2022	INHI - INSTALAÇÕES HIDROS SANITÁRIAS	UN	3,0	33,91	101,73	0,02	99,48
103011	SINAPI	VÁLVULA DE RETENÇÃO, DE BRONZE, PÉ COM CRIVOS, ROSCÁVEL, 1" - FORNECIMENTO E INSTALAÇÃO. AF_08/2021	INHI - INSTALAÇÕES HIDROS SANITÁRIAS	UN	1,0	100,63	100,63	0,02	99,50
89425	SINAPI	LUVA DE CORRER, PVC, SOLDÁVEL, DN 25MM, INSTALADO EM RAMAL DE DISTRIBUIÇÃO DE ÁGUA - FORNECIMENTO E INSTALAÇÃO. AF_06/2022	INHI - INSTALAÇÕES HIDROS SANITÁRIAS	UN	4,0	23,12	92,48	0,02	99,52
94796	SINAPI	TORNEIRA DE BOIA PARA CAIXA D'ÁGUA, ROSCÁVEL, 3/4" - FORNECIMENTO E INSTALAÇÃO. AF_08/2021	INHI - INSTALAÇÕES HIDROS SANITÁRIAS	UN	2,0	45,04	90,08	0,02	99,54
104357	SINAPI	CAP, PVC, SÉRIE NORMAL, ESGOTO PREDIAL, DN 100 MM, JUNTA ELÁSTICA, FORNECIDO E INSTALADO EM SUBCOLETOR AÉREO DE ESGOTO SANITÁRIO. AF_08/2022	INHI - INSTALAÇÕES HIDROS SANITÁRIAS	UN	4,0	22,16	88,64	0,02	99,56
DPEMA-0005	Próprio	PLOTAGEM EM FORMATO A2, PAPEL SUFITE, PRETO E BRANCO	SEDI - SERVIÇOS DIVERSOS	UN	10,0	8,57	85,70	0,02	99,58
104348	SINAPI	TERMINAL DE VENTILAÇÃO, PVC, SÉRIE NORMAL, ESGOTO PREDIAL, DN 50 MM, JUNTA SOLDÁVEL, FORNECIDO E INSTALADO EM PRUMADA DE ESGOTO SANITÁRIO OU VENTILAÇÃO. AF_08/2022	INHI - INSTALAÇÕES HIDROS SANITÁRIAS	UN	7,0	12,01	84,07	0,02	99,60
356	ORSE	Eletroduto de pvc rígido roscável, diâm = 50mm (1 1/2")	Interligações até Quadro Geral - Eletrodutos e Conexões	m	3,0	26,82	80,46	0,02	99,62
11975	ORSE	Abraçadeira de alumínio 1 " 25mm (DAISA BC-100) ou similar	Pontos de Suprimento de Energia Convencionais	un	8,0	8,64	69,12	0,02	99,63
DPEMA-0019	Próprio	BOIA ELÉTRICA PARA RESERVATÓRIO SUPERIOR -FORNECIMENTO E INSTALAÇÃO	INEL - INSTALAÇÃO ELÉTRICA/ELETRIFICAÇÃO E	UN	1,0	68,84	68,84	0,02	99,65
104014	SINAPI	BUCHA DE REDUÇÃO, LONGA, PVC, SOLDÁVEL, DN 40 X 25 MM, INSTALADO EM RAMAL DE DISTRIBUIÇÃO DE ÁGUA - FORNECIMENTO E INSTALAÇÃO. AF_06/2022	INHI - INSTALAÇÕES HIDROS SANITÁRIAS	UN	5,0	13,43	67,15	0,02	99,66
94490	SINAPI	REGISTRO DE ESFERA, PVC, SOLDÁVEL, COM VOLANTE, DN 32 MM - FORNECIMENTO E INSTALAÇÃO. AF_08/2021	INHI - INSTALAÇÕES HIDROS SANITÁRIAS	UN	1,0	66,20	66,20	0,01	99,68
89744	SINAPI	JOELHO 90 GRAUS, PVC, SERIE NORMAL, ESGOTO PREDIAL, DN 100 MM, JUNTA ELÁSTICA, FORNECIDO E INSTALADO EM RAMAL DE DESCARGA OU RAMAL DE ESGOTO SANITÁRIO. AF_08/2022	INHI - INSTALAÇÕES HIDROS SANITÁRIAS	UN	2,0	33,01	66,02	0,01	99,69
364	ORSE	Curva para eletroduto de pvc rígido roscável, diâm = 40mm (1 1/4")	Interligações até Quadro Geral - Eletrodutos e Conexões	un	5,0	13,01	65,05	0,01	99,71
10907	ORSE	Conector cabo-haste em bronze natural para 2 cabos cobre de 16mm² a 70mm² com grampo "U" e porcas de aço galv. Ref: TEL-583 ou similar - fornecimento e instalação	Entrada em Baixa Tensão	un	6,0	10,69	64,14	0,01	99,72



89869	SINAPI	TE, PVC, SOLDÁVEL, DN 25MM, INSTALADO EM DRENO DE AR-CONDICIONADO - FORNECIMENTO E INSTALAÇÃO. AF_08/2022	INHI - INSTALAÇÕES HIDROS SANITÁRIAS	UN	5,0	12,79	63,95	0,01	99,74
DPEMA-0018	Próprio	BOIA ELÉTRICA PARA RESERVATÓRIO INFERIOR -FORNECIMENTO E INSTALAÇÃO	INEL - INSTALAÇÃO ELÉTRICA/ELETRIFICAÇÃO E	UN	1,0	61,00	61,00	0,01	99,75
89732	SINAPI	JOELHO 45 GRAUS, PVC, SERIE NORMAL, ESGOTO PREDIAL, DN 50 MM, JUNTA ELÁSTICA, FORNECIDO E INSTALADO EM RAMAL DE DESCARGA OU RAMAL DE ESGOTO SANITÁRIO. AF_08/2022	INHI - INSTALAÇÕES HIDROS SANITÁRIAS	UN	3,0	19,06	57,18	0,01	99,76
89796	SINAPI	TE, PVC, SERIE NORMAL, ESGOTO PREDIAL, DN 100 X 100 MM, JUNTA ELÁSTICA, FORNECIDO E INSTALADO EM RAMAL DE DESCARGA OU RAMAL DE ESGOTO SANITÁRIO. AF_08/2022	INHI - INSTALAÇÕES HIDROS SANITÁRIAS	UN	1,0	51,29	51,29	0,01	99,77
94703	SINAPI	ADAPTADOR COM FLANGE E ANEL DE VEDAÇÃO, PVC, SOLDÁVEL, DN 25 MM X 3/4". INSTALADO EM RESERVAÇÃO PREDIAL DE ÁGUA - FORNECIMENTO E INSTALAÇÃO. AF_04/2024	INHI - INSTALAÇÕES HIDROS SANITÁRIAS	UN	2,0	25,17	50,34	0,01	99,79
104345	SINAPI	JUNÇÃO DE REDUÇÃO INVERTIDA, PVC, SÉRIE NORMAL, ESGOTO PREDIAL, DN 100 X 50 MM, JUNTA ELÁSTICA, FORNECIDO E INSTALADO EM RAMAL DE DESCARGA OU RAMAL DE ESGOTO SANITÁRIO. AF_08/2022	INHI - INSTALAÇÕES HIDROS SANITÁRIAS	UN	1,0	50,23	50,23	0,01	99,80
89482	SINAPI	CAIXA SIFONADA, PVC, DN 100 X 100 X 50 MM, FORNECIDA E INSTALADA EM RAMAIS DE ENCAMINHAMENTO DE ÁGUA PLUVIAL. AF_06/2022	INHI - INSTALAÇÕES HIDROS SANITÁRIAS	UN	1,0	49,20	49,20	0,01	99,81
93382	SINAPI	REATERRO MANUAL DE VALAS, COM COMPACTADOR DE SOLOS DE PERCUSSÃO. AF_08/2023	MOVT - MOVIMENTO DE TERRA	m³	1,4	33,87	47,41	0,01	99,82
91941	SINAPI	CAIXA RETANGULAR 4" X 2" BAIXA (0,30 M DO PISO), PVC, INSTALADA EM PAREDE - FORNECIMENTO E INSTALAÇÃO. AF_03/2023	INEL - INSTALAÇÃO ELÉTRICA/ELETRIFICAÇÃO E ILUMINAÇÃO EXTERNA	UN	3,0	15,10	45,30	0,01	99,83
12842	ORSE	Manta aluminizada 1 face para subcobertura, = *1* mm	Complementos	m²	2,26	19,96	45,10	0,01	99,84
7923	ORSE	Terminal de compressão para cabo de 50 mm2 - fornecimento e instalação	Interligações até Quadro Geral - Fios e Cabos	un	6,0	7,45	44,70	0,01	99,85
480	ORSE	Relé fotoelétrico individual 5a/127v c/base móvel	Fusíveis, Disjuntores e Chaves	un	1,0	43,44	43,44	0,01	99,86
8441	ORSE	Abraçadeira metálica tipo "D" de 3/4"	Tubos e Conexões de PVC Rígido Soldável	un	6,0	6,73	40,38	0,01	99,87
94795	SINAPI	TORNEIRA DE BOIA PARA CAIXA D'ÁGUA, ROSCÁVEL, 1/2" - FORNECIMENTO E INSTALAÇÃO. AF_08/2021	INHI - INSTALAÇÕES HIDROS SANITÁRIAS	UN	1,0	38,38	38,38	0,01	99,88
363	ORSE	Curva para eletroduto de pvc rígido roscável, diâm = 32mm (1")	Interligações até Quadro Geral - Eletrodutos e Conexões	un	4,0	9,19	36,76	0,01	99,89
89404	SINAPI	JOELHO 90 GRAUS, PVC, SOLDÁVEL, DN 20MM, INSTALADO EM RAMAL DE DISTRIBUIÇÃO DE ÁGUA - FORNECIMENTO E INSTALAÇÃO. AF_08/2022	INHI - INSTALAÇÕES HIDROS SANITÁRIAS	UN	4,0	9,14	36,56	0,01	99,89
89557	SINAPI	REDUÇÃO EXCÊNTRICA, PVC, SERIE R, ÁGUA PLUVIAL, DN 100 X 75 MM, JUNTA ELÁSTICA, FORNECIDO E INSTALADO EM RAMAL DE ENCAMINHAMENTO. AF_06/2022	INHI - INSTALAÇÕES HIDROS SANITÁRIAS	UN	1,0	36,03	36,03	0,01	99,90
103047	SINAPI	REGISTRO DE ESFERA, PVC, SOLDÁVEL, COM VOLANTE, DN 20 MM - FORNECIMENTO E INSTALAÇÃO. AF_08/2021	INHI - INSTALAÇÕES HIDROS SANITÁRIAS	UN	1,0	35,81	35,81	0,01	99,91
89417	SINAPI	LUVA, PVC, SOLDÁVEL, DN 20MM, INSTALADO EM RAMAL DE DISTRIBUIÇÃO DE ÁGUA - FORNECIMENTO E INSTALAÇÃO. AF_06/2022	INHI - INSTALAÇÕES HIDROS SANITÁRIAS	UN	5,0	6,89	34,45	0,01	99,92
94704	SINAPI	ADAPTADOR COM FLANGE E ANEL DE VEDAÇÃO, PVC, SOLDÁVEL, DN 32 MM X 1". INSTALADO EM RESERVAÇÃO PREDIAL DE ÁGUA - FORNECIMENTO E INSTALAÇÃO. AF_04/2024	INHI - INSTALAÇÕES HIDROS SANITÁRIAS	UN	1,0	33,74	33,74	0,01	99,93
94648	SINAPI	TUBO, PVC, SOLDÁVEL, DE 25MM, INSTALADO EM RESERVAÇÃO PREDIAL DE ÁGUA - FORNECIMENTO E INSTALAÇÃO. AF_04/2024	INHI - INSTALAÇÕES HIDROS SANITÁRIAS	M	3,6	8,62	31,03	0,01	99,93
365	ORSE	Curva para eletroduto de pvc rígido roscável, diâm = 50mm (1 1/2")	Interligações até Quadro Geral - Eletrodutos e Conexões	un	2,0	13,69	27,38	0,01	99,94
89438	SINAPI	TE, PVC, SOLDÁVEL, DN 20MM, INSTALADO EM RAMAL DE DISTRIBUIÇÃO DE ÁGUA - FORNECIMENTO E INSTALAÇÃO. AF_06/2022	INHI - INSTALAÇÕES HIDROS SANITÁRIAS	UN	2,0	12,73	25,46	0,01	99,94
94703	SINAPI	ADAPTADOR COM FLANGE E ANEL DE VEDAÇÃO, PVC, SOLDÁVEL, DN 25 MM X 3/4. INSTALADO EM RESERVAÇÃO DE ÁGUA DE EDIFICAÇÃO QUE POSSUA RESERVATÓRIO DE FIBRA/FIBROCIMENTO FORNECIMENTO E INSTALAÇÃO. AF_06/2016	INHI - INSTALAÇÕES HIDROS SANITÁRIAS	UN	1,0	25,17	25,17	0,01	99,95
7750	ORSE	Abraçadeira metálica tipo "D" de 1 1/4"	Tubos e Conexões de PVC Rígido Soldável	un	3,0	8,37	25,11	0,01	99,96
104178	SINAPI	CAP, PVC, SERIE R, ÁGUA PLUVIAL, DN 100 MM, JUNTA ELÁSTICA, FORNECIDO E INSTALADO EM RAMAL DE ENCAMINHAMENTO. AF_06/2022	INHI - INSTALAÇÕES HIDROS SANITÁRIAS	UN	1,0	24,55	24,55	0,01	99,96
89549	SINAPI	REDUÇÃO EXCÊNTRICA, PVC, SERIE R, ÁGUA PLUVIAL, DN 75 X 50 MM, JUNTA ELÁSTICA, FORNECIDO E INSTALADO EM RAMAL DE ENCAMINHAMENTO. AF_06/2022	INHI - INSTALAÇÕES HIDROS SANITÁRIAS	UN	1,0	21,99	21,99	0,00	99,97
12140	ORSE	Abraçadeira metálica tipo "D" de 1"	Tubos e Conexões de PVC Rígido Soldável	un	3,0	7,00	21,00	0,00	99,97
9427	ORSE	Abraçadeira metálica tipo "D" de 1 1/2"	Tubos e Conexões de PVC Rígido Soldável	un	3,0	6,76	20,28	0,00	99,98
9962	ORSE	Lastro de brita graduada apiloada e=10cm	Lastros, Lajes e Berços	m²	0,54	36,05	19,46	0,00	99,98
89731	SINAPI	JOELHO 90 GRAUS, PVC, SERIE NORMAL, ESGOTO PREDIAL, DN 50 MM, JUNTA ELÁSTICA, FORNECIDO E INSTALADO EM RAMAL DE DESCARGA OU RAMAL DE ESGOTO SANITÁRIO. AF_08/2022	INHI - INSTALAÇÕES HIDROS SANITÁRIAS	UN	1,0	18,28	18,28	0,00	99,98
11132	ORSE	Presilha de latão, L=20mm, para fixação de cabos de cobre, furo d=5mm, para cabos 35mm² a 50mm², ref:TEL-744 ou similar (SPDA)	Diversos	un	6,0	2,92	17,52	0,00	99,99
103999	SINAPI	BUCHA DE REDUÇÃO, LONGA, PVC, SOLDÁVEL, DN 50 X 25 MM, INSTALADO EM RAMAL DE DISTRIBUIÇÃO DE ÁGUA - FORNECIMENTO E INSTALAÇÃO. AF_06/2022	INHI - INSTALAÇÕES HIDROS SANITÁRIAS	UN	1,0	15,54	15,54	0,00	99,99
89440	SINAPI	TE, PVC, SOLDÁVEL, DN 25MM, INSTALADO EM RAMAL DE DISTRIBUIÇÃO DE ÁGUA - FORNECIMENTO E INSTALAÇÃO. AF_06/2022	INHI - INSTALAÇÕES HIDROS SANITÁRIAS	UN	1,0	15,05	15,05	0,00	99,99
711	ORSE	Fornecimento e instalação de tampa cega (espelho liso) para caixa 4" x 2"	Pontos de Suprimento de Lógica	un	2,0	6,39	12,78	0,00	100,00
371	ORSE	Luva para eletroduto de pvc rígido roscável, diâm = 25mm (3/4")	Interligações até Quadro Geral - Eletrodutos e Conexões	un	4,0	2,25	9,00	0,00	100,00
12674	ORSE	Montagem e desmontagem de peças metálicas de escoramento e/ou andaimes	Mobilização / Instalações Provisórias / Desmobilização	m³	12,0	0,22	2,64	0,00	100,00

Total sem BDI 362.864,86  
Total do BDI 81.486,72  
Total Geral 444.351,58

Juliana Rachel Vidigal do Ó  
Setor de Engenharia

- - / MA  
/ juliana.o@ma.def.br

ASSINADO DIGITALMENTE, PARA VALIDAR ESTE DOCUMENTO ACESSE:  
<https://intranet.ma.def.br/validar?c=lacseea7-25cd-4963-b2c7-f9033b7ab16f>



## TABELA DE ENCARGOS SOCIAIS

	<b>OBRA:</b>	Econúcleo Regional de Loreto/MA e São Francisco do Maranhão/MA	<b>DATA :</b> 30/10/2024	<b>BDI :</b> 22,47%
	<b>DESCRIÇÃO:</b>	Contratação de serviços de engenharia especializada em construção civil para a execução de obras nos novos Núcleos de Atendimento da Defensoria Pública do Estado do Maranhão (DPE/MA), com fornecimento de mão de obra e materiais necessários para os ambientes externos, de acordo com as condições e exigências estabelecidas neste instrumento, para os municípios de Loreto/MA e São Francisco do Maranhão/MA.		
	<b>LOCAL:</b>	Loreto/MA e São Francisco do Maranhão/MA		
	<b>CLIENTE:</b>	Defensoria Pública do Estado do Maranhão		

COD	DESCRIÇÃO	HORISTA %	MENSALISTA %
<b>A</b>	<b>GRUPO A</b>		
A1	INSS	20,00%	20,00%
A2	SESI	1,50%	1,50%
A3	SENAI	1,00%	1,00%
A4	INCRA	0,20%	0,20%
A5	SEBRAE	0,60%	0,60%
A6	Salário Educação	2,50%	2,50%
A7	Seguro Contra Acidentes de Trabalho	3,00%	3,00%
A8	FGTS	8,00%	8,00%
A9	SECONCI	0,00%	0,00%
	<b>TOTAL</b>	<b>36,80%</b>	<b>36,80%</b>

<b>B</b>	<b>GRUPO B</b>		
B1	Repouso Semanal Remunerado	17,89%	0,00%
B2	Feridos	3,95%	0,00%
B3	Auxílio - Enfermidade	0,85%	0,64%
B4	13º Salário	11,03%	8,33%
B5	Licença Paternidade	0,06%	0,04%
B6	Faltas Justificadas	0,74%	0,56%
B7	Dias de Chuvas	1,59%	0,00%
B8	Auxílio Acidente de Trabalho	0,10%	0,08%
B9	Férias Gozadas	12,18%	9,20%
B10	Salário Maternidade	0,04%	0,03%
	<b>TOTAL</b>	<b>48,43%</b>	<b>18,88%</b>

<b>C</b>	<b>GRUPO C</b>		
C1	Aviso Prévio Indenizado	4,58%	3,46%
C2	Aviso Prévio Trabalhado	0,11%	0,08%
C3	Férias Indenizadas	1,73%	1,31%
C4	Depósito Rescisão Sem Justa Causa	2,41%	1,82%
C5	Indenização Adicional	0,39%	0,29%
	<b>TOTAL</b>	<b>9,22%</b>	<b>6,96%</b>

<b>D</b>	<b>GRUPO D</b>		
D1	Reincidência de Grupo A sobre Grupo B	17,82%	6,95%
D2	Reincidência de Grupo A sobre Aviso Prévio Trabalhado e Reincidência do FGTS sobre Aviso Prévio Indenizado	0,41%	0,31%
	<b>TOTAL</b>	<b>18,23%</b>	<b>7,26%</b>

**A + B + C + D = 112,68%      69,90%**



DEFENSORIA PÚBLICA  
do Estado do Maranhão

DEFENSORIA PÚBLICA DO ESTADO DO MARANHÃO  
SUPERVISÃO DE OBRAS E REFORMAS

**OBRA:** CONTRATAÇÃO DE SERVIÇOS DE ENGENHARIA ESPECIALIZADA EM CONSTRUÇÃO CIVIL PARA A EXECUÇÃO DE OBRAS NOS NOVOS NÚCLEOS DE ATENDIMENTO DA DEFENSORIA PÚBLICA DO ESTADO DO MARANHÃO (DPE/MA), COM FORNECIMENTO DE MÃO DE OBRA E MATERIAIS NECESSÁRIOS PARA OS AMBIENTES EXTERNOS, DE ACORDO COM AS CONDIÇÕES E EXIGÊNCIAS ESTABELECIDAS NESTE INSTRUMENTO, PARA OS MUNICÍPIOS DE LORETO/MA E SÃO FRANCISCO DO MARANHÃO/MA.

**LOCAL:** LORETO/MA E SÃO FRANCISCO DO MARANHÃO/MA

**ANEXO II - PLANILHA DE COMPOSIÇÃO DE BDI**

ITEM	COMPONENTE	PERCENTUAL	OBSERVAÇÃO
1	Bonificação / Lucro – LUC	6,16%	Faixa mínima de recomendação do TCU – Acórdão 2.369/2011
2	Despesas administrativas e operacionais – Administração Central – ADM	3,00%	Faixa mínima de recomendação do TCU – Acórdão 2.369/2011
3	Seguros, Riscos e Garantias – ADM	1,77%	
3.1	Seguros	0,50%	Faixa mínima de recomendação do TCU – Acórdão 2.369/2011
3.2	Riscos	0,97%	Faixa máxima de recomendação do TCU – Acórdão 2.369/2011
3.3	Garantias	0,30%	Faixa mediana de recomendação do TCU – Acórdão 2.369/2011
4	Despesas Financeiras – DFI	0,59%	Faixa mínima de recomendação do TCU – Acórdão 2.369/2011
5	Impostos – IMP	8,65%	
5.1	COFINS	3,00%	Tabelado Tributo Federal
5.2	PIS	0,65%	Tabelado Tributo Federal
5.3	ISSQN*	5,00%	Tabelado Tributo Municipal
5.4	CPRB	0,00%	Tabelado Tributo Federal (Desoneração)
<b>BDI</b>		<b>22,47%</b>	

Fórmula do BDI

$$BDI = \left[ \left( \frac{1}{1 - \sum (IMP)} \right) \right] \left[ (1 + \sum (ADM)) \right] \left[ (1 + DIF) \right] \left[ (1 + LUC) \right] - 1$$

Onde:

IMP = Impostos incidentes sobre o faturamento

ADM = Despesas operacionais e administrativas

LUC = Lucro bruto

\* Considerando 50% de serviço(mão-de-obra) aplicado sobre maior alíquota padrão dos municípios do Maranhão (5%)

Eng<sup>o</sup>. Luiz Roberto da Costa Gomes

CREA: 1117423280/D-MA

Supervisor de Obras e Reformas



ID	Nome da Tarefa	% Complete	Start	Finish	Predecessors
1	<b>ECONÚCLEO REGIONAL LORETO - MA</b>	<b>0%</b>	<b>02/12/24</b>	<b>02/03/25</b>	
2	<b>DESCARREGAMENTO MODULAR</b>	<b>0%</b>	<b>13/01/25</b>	<b>15/01/25</b>	
3	Descarregamento modular	0%	13/01/25	15/01/25	19FS+5 days
4	<b>OBRA CIVIL_90 DIAS</b>	<b>0%</b>	<b>02/12/24</b>	<b>02/03/25</b>	
5	<b>SERVIÇOS PRELIMINARES</b>	<b>0%</b>	<b>02/12/24</b>	<b>03/12/24</b>	
6	Abertura de processo de regularização de obra na prefeitura	0%	02/12/24	03/12/24	
7	Impressão de placa de obra	0%	02/12/24	03/12/24	6SS
8	Ligação de água provisória	0%	02/12/24	03/12/24	7SS
9	Ligação de energia provisória	0%	02/12/24	03/12/24	8SS
10	<b>ADMINISTRAÇÃO LOCAL</b>	<b>0%</b>	<b>04/12/24</b>	<b>09/12/24</b>	
11	Mobilização de canteiro	0%	04/12/24	05/12/24	5
12	Mobilização de almoxarifado	0%	06/12/24	07/12/24	11
13	Mobilização de mão de obra	0%	08/12/24	09/12/24	12
14	<b>MOVIMENTAÇÃO DE TERRA</b>	<b>0%</b>	<b>10/12/24</b>	<b>19/12/24</b>	
15	Remoção de vegetação	0%	10/12/24	13/12/24	10
16	Limpeza de terreno	0%	14/12/24	15/12/24	15
17	Gabarito de obra	0%	16/12/24	17/12/24	16
18	Corte/ aterro e regularização de terreno	0%	18/12/24	19/12/24	17
19	<b>FUNDAÇÕES</b>	<b>0%</b>	<b>20/12/24</b>	<b>07/01/25</b>	
20	<b>BLOCOS</b>	<b>0%</b>	<b>20/12/24</b>	<b>07/01/25</b>	
21	Escavação manual de blocos e alvenaria de embasamento	0%	20/12/24	22/12/24	14
22	Compactação manual	0%	23/12/24	24/12/24	21
23	Lastro de concreto em blocos	0%	25/12/24	26/12/24	22
24	Fabricação e montagem de formas para sapata	0%	27/12/24	28/12/24	23
25	Concretagem de blocos	0%	29/12/24	30/12/24	24
26	Desforma de blocos de concreto	0%	01/01/25	01/01/25	25FS+1 day
27	Impermeabilização de blocos	0%	02/01/25	03/01/25	26
28	Espalhamento de aterro entre blocos	0%	04/01/25	04/01/25	27
29	Compactação de aterro entre blocos	0%	05/01/25	05/01/25	28
30	Concretagem de lastro entre blocos (lona e concreto)	0%	06/01/25	06/01/25	29

ID	Nome da Tarefa	% Complete	Start	Finish	Predecessors
31	Fornecimento e instalação de manta neoprene	0%	07/01/25	07/01/25	30
32	<b>ALVENARIA DE EMBASAMENTO</b>	<b>0%</b>	<b>23/12/24</b>	<b>01/01/25</b>	
33	Alvenaria de embasamento com tijolo cerâmico	0%	23/12/24	26/12/24	21
34	Chapisco e reboco de alvenaria de embasamento	0%	27/12/24	29/12/24	33
35	Impermeabilização de fundação	0%	29/12/24	30/12/24	34
36	Reaterro manual de alvenaria de embasamento	0%	31/12/24	01/01/25	35FS+1 day
37	<b>PAINÉIS E VEDAÇÕES</b>	<b>0%</b>	<b>02/01/25</b>	<b>06/02/25</b>	
38	Escavação de fundação do muro e mureta	0%	02/01/25	04/01/25	32
39	Execução de baldrame em bloco cerâmico/concreto	0%	05/01/25	09/01/25	38
40	Forma e concretagem de viga inferior do muro	0%	10/01/25	12/01/25	39
41	Impermeabilização de baldrame	0%	10/01/25	11/01/25	39
42	Execução de alvenaria de muro (alvenaria, pilares e vigas)	0%	16/01/25	24/01/25	39;40;3
43	Reaterro e compactação manual do baldrame	0%	13/01/25	14/01/25	41FS+1 day
44	Execução de alvenaria de mureta frontal	0%	25/01/25	28/01/25	42
45	Chapisco de muro e mureta (interno e externo)	0%	29/01/25	31/01/25	44;42;75
46	Reboco de mureta frontal	0%	01/02/25	02/02/25	45
47	Assentamento e acabamento de pingadeira	0%	01/02/25	02/02/25	45;42
48	Pintura de muro (selador e tinta)	0%	03/02/25	04/02/25	47
49	Pintura de mureta frontal (selador, textura e tinta)	0%	05/02/25	06/02/25	48
50	<b>PAVIMENTAÇÃO</b>	<b>0%</b>	<b>29/01/25</b>	<b>11/02/25</b>	
51	<b>CALÇADA</b>	<b>0%</b>	<b>29/01/25</b>	<b>03/02/25</b>	
52	Alvenaria de embasamento para calçada	0%	29/01/25	30/01/25	44
53	Aterro e compactação de calçada	0%	31/01/25	01/02/25	52
54	Concretagem de calçada (forma, lona, ferragem, junta de dilatação)	0%	02/02/25	03/02/25	53
55	<b>RAMPA</b>	<b>0%</b>	<b>05/02/25</b>	<b>08/02/25</b>	
56	Alvenaria para rampa de acesso	0%	05/02/25	06/02/25	54;105
57	Aterro e compactação de rampa de acesso	0%	06/02/25	07/02/25	56
58	Concretagem de rampa (forma, lona, ferragem, junta de dilatação)	0%	07/02/25	08/02/25	57
59	<b>GERAL (LATERAIS, FRENTE E FUNDO DO MÓDULO)</b>	<b>0%</b>	<b>05/02/25</b>	<b>11/02/25</b>	
60	Regularização da área	0%	05/02/25	07/02/25	105

ID	Nome da Tarefa	% Complete	Start	Finish	Predecessors
61	Compactação manual	0%	07/02/25	08/02/25	60
62	Concretagem lateral	0%	08/02/25	09/02/25	61
63	Espalhamento de brita	0%	10/02/25	11/02/25	62FS+1 day
64	<b>COBERTURA</b>	<b>0%</b>	<b>16/01/25</b>	<b>16/01/25</b>	
65	A definir	0%	16/01/25	16/01/25	3
66	<b>ESQUADRIAS METÁLICAS</b>	<b>0%</b>	<b>26/01/25</b>	<b>12/02/25</b>	
67	Instalação de pilares metálicos frontal	0%	26/01/25	26/01/25	44SS+1 day
68	Instalação de gradil e portão frontal	0%	29/01/25	29/01/25	67FS+2 days
69	Instalação de pilares metálicos lateral	0%	09/02/25	10/02/25	62
70	Instalação de gradil e portão lateral	0%	10/02/25	11/02/25	69
71	Pintura de gradil e portões (selador e tinta)	0%	11/02/25	12/02/25	68;70
72	<b>INSTALAÇÕES ELÉTRICAS, LÓGICAS E SPDA</b>	<b>0%</b>	<b>17/01/25</b>	<b>08/02/25</b>	
73	<b>ELÉTRICA</b>	<b>0%</b>	<b>27/01/25</b>	<b>08/02/25</b>	
74	Fornecimento e instalação de quadro de medição e seus acessórios	0%	06/02/25	08/02/25	37
75	Corte de alvenaria para passagem de eletroduto	0%	27/01/25	27/01/25	42FS+2 days
76	Passagem de cabos para instalação elétrica, internet e telefone	0%	28/01/25	29/01/25	75
77	Fornecimento e instalação de relé fotoelétrico	0%	30/01/25	30/01/25	76
78	Fornecimento e instalação de caixa de equipotencialização	0%	03/02/25	03/02/25	45FS+2 days
79	<b>SPDA</b>	<b>0%</b>	<b>17/01/25</b>	<b>24/01/25</b>	
80	Escavação manual	0%	17/01/25	19/01/25	100
81	Passagem de cabo de cobre	0%	20/01/25	21/01/25	80
82	Fornecimento e instalação de caixa de inspeção e seus acessórios (caixa, tampa, haste, solda exotérmica)	0%	22/01/25	23/01/25	81
83	Reaterro de vala (spda)	0%	24/01/25	24/01/25	82
84	Conexão de aterramento ao módulo	0%	24/01/25	24/01/25	83
85	<b>INSTALAÇÕES HIDROSSANITÁRIAS</b>	<b>0%</b>	<b>10/01/25</b>	<b>11/02/25</b>	
86	<b>CASA DA BOMBA</b>	<b>0%</b>	<b>24/01/25</b>	<b>05/02/25</b>	
87	Construção de base em concreto (forma, lona, ferragem, concretagem)	0%	24/01/25	25/01/25	97
88	Construção de abrigo em alvenaria	0%	29/01/25	30/01/25	87FS+3 days
89	Chapisco e reboco de casa de bomba	0%	01/02/25	02/02/25	88FS+1 day

ID	Nome da Tarefa	% Complete	Start	Finish	Predecessors
90	Pintura (selador e tinta)	0%	05/02/25	05/02/25	89FS+2 days
91	Fornecimento e instalação de bomba e seus acessórios	0%	31/01/25	02/02/25	88
92	<b>RESERVATÓRIO INFERIOR</b>	<b>0%</b>	<b>05/02/25</b>	<b>11/02/25</b>	
93	Construção de base em concreto (forma, lona, ferragem, concretagem)	0%	05/02/25	07/02/25	97;105
94	Fornecimento e instalação de caixa d'água e seu acessórios (bóia, tubulação e conexões)	0%	07/02/25	11/02/25	93
95	<b>RESERVATÓRIO SUPERIOR</b>	<b>0%</b>	<b>15/01/25</b>	<b>17/01/25</b>	
96	Fornecimento e instalações hidráulicas (tubulação e conexões)	0%	15/01/25	17/01/25	99
97	<b>SANITÁRIO</b>	<b>0%</b>	<b>10/01/25</b>	<b>23/01/25</b>	
98	Escavação de vala para fossa, filtro e sumidouro	0%	10/01/25	11/01/25	39
99	Fornecimento e instalação de fossa, filtro, sumidouro e seus acessórios	0%	12/01/25	14/01/25	98
100	Construção de caixas de passagem	0%	15/01/25	16/01/25	99
101	Instalações e conexões sanitárias	0%	17/01/25	19/01/25	100;96SS
102	Chapisco e reboco de caixas de passagem (interno e externo)	0%	20/01/25	21/01/25	101
103	Impermeabilização de caixas de passagem	0%	22/01/25	22/01/25	102
104	Reaterro e compactação (filtro, fossa e sumidouro)	0%	23/01/25	23/01/25	103
105	<b>DRENAGEM</b>	<b>0%</b>	<b>24/01/25</b>	<b>05/02/25</b>	
106	Escavação	0%	24/01/25	25/01/25	97
107	Fornecimento e instalação de dreno com tubo pead e manta bidim e suas conexões	0%	26/01/25	26/01/25	106
108	Compactação de base para canaleta	0%	26/01/25	26/01/25	106
109	Lastro de concreto para base e preenchimento da canaleta	0%	27/01/25	27/01/25	108
110	Fornecimento e instalação de canaleta com tampa e suas conexões (pre moldada ou alvenaria)	0%	31/01/25	03/02/25	109FS+3 days
111	Reaterro e compactação da área	0%	03/02/25	05/02/25	110
112	<b>ESTACIONAMENTO</b>	<b>0%</b>	<b>08/02/25</b>	<b>17/02/25</b>	
113	Regularização e compactação de área	0%	08/02/25	10/02/25	51;55;37
114	Escavação e regularização de terreno para sarjeta	0%	10/02/25	12/02/25	113
115	Instalação de piso intertravado	0%	12/02/25	15/02/25	114
116	Confecção de sarjeta em concreto	0%	15/02/25	17/02/25	115
117	Retirada de meio fio existente	0%	10/02/25	11/02/25	113

ID	Nome da Tarefa	% Complete	Start	Finish	Predecessors
118	Instalação de meio fio pré-moldado	0%	11/02/25	13/02/25	117
119	<b>ACESSIBILIDADE</b>	<b>0%</b>	<b>15/02/25</b>	<b>17/02/25</b>	
120	Fornecimento e instalação de piso tátil de borracha	0%	15/02/25	16/02/25	51FS+7 days;55FS+7 days
121	Fornecimento e instalação de piso tátil de concreto	0%	15/02/25	17/02/25	51FS+7 days;55FS+7 days
122	<b>PAISAGISMO E JARDINAGEM</b>	<b>0%</b>	<b>07/02/25</b>	<b>14/02/25</b>	
123	Construção de alvenaria para jardineiras	0%	07/02/25	10/02/25	60;105
124	Fornecimento e plantio de grama em placa	0%	11/02/25	12/02/25	48FS+1 day;49FS+1 day;12
125	Fornecimento e plantio de mudas (moréia, podocarpo, pata de elefante, terra preta e adubo)	0%	13/02/25	14/02/25	123FS+3 days;124
126	Fornecimento e instalação de torneira de jardim	0%	12/02/25	12/02/25	124
127	Fornecimento de mangueira de jardim	0%	12/02/25	12/02/25	126SS
128	<b>PINTURA DE PISO</b>	<b>0%</b>	<b>19/02/25</b>	<b>27/02/25</b>	
129	Identificação de tampas das caixas de passagem	0%	19/02/25	20/02/25	136
130	Lateral	0%	20/02/25	21/02/25	129
131	Rampa	0%	21/02/25	23/02/25	130
132	Calçada	0%	23/02/25	25/02/25	131
133	Tampa canaleta	0%	25/02/25	27/02/25	132
134	Estacionamento	0%	25/02/25	27/02/25	132
135	<b>LIMPEZA DE OBRA</b>	<b>0%</b>	<b>17/02/25</b>	<b>02/03/25</b>	
136	Retirada de entulho	0%	17/02/25	19/02/25	122;119;112;105;85;72;66
137	Limpeza final de obra	0%	28/02/25	02/03/25	128FS+1 day

ID	Nome da Tarefa	% Complete	Start	Finish	Predecessors
1	<b>ECONÚCLEO REGIONAL SÃO FRANCISCO DO MARANHÃO</b>	<b>0%</b>	<b>02/12/24</b>	<b>02/03/25</b>	
2	<b>DESCARREGAMENTO MODULAR</b>	<b>0%</b>	<b>13/01/25</b>	<b>15/01/25</b>	
3	Descarregamento modular	0%	13/01/25	15/01/25	19FS+5 days
4	<b>OBRA CIVIL_90 DIAS</b>	<b>0%</b>	<b>02/12/24</b>	<b>02/03/25</b>	
5	<b>SERVIÇOS PRELIMINARES</b>	<b>0%</b>	<b>02/12/24</b>	<b>03/12/24</b>	
6	Abertura de processo de regularização de obra na prefeitura	0%	02/12/24	03/12/24	
7	Impressão de placa de obra	0%	02/12/24	03/12/24	6SS
8	Ligação de água provisória	0%	02/12/24	03/12/24	7SS
9	Ligação de energia provisória	0%	02/12/24	03/12/24	8SS
10	<b>ADMINISTRAÇÃO LOCAL</b>	<b>0%</b>	<b>04/12/24</b>	<b>09/12/24</b>	
11	Mobilização de canteiro	0%	04/12/24	05/12/24	5
12	Mobilização de almoxarifado	0%	06/12/24	07/12/24	11
13	Mobilização de mão de obra	0%	08/12/24	09/12/24	12
14	<b>MOVIMENTAÇÃO DE TERRA</b>	<b>0%</b>	<b>10/12/24</b>	<b>19/12/24</b>	
15	Remoção de vegetação	0%	10/12/24	13/12/24	10
16	Limpeza de terreno	0%	14/12/24	15/12/24	15
17	Gabarito de obra	0%	16/12/24	17/12/24	16
18	Corte/ aterro e regularização de terreno	0%	18/12/24	19/12/24	17
19	<b>FUNDAÇÕES</b>	<b>0%</b>	<b>20/12/24</b>	<b>07/01/25</b>	
20	<b>BLOCOS</b>	<b>0%</b>	<b>20/12/24</b>	<b>07/01/25</b>	
21	Escavação manual de blocos e alvenaria de embasamento	0%	20/12/24	22/12/24	14
22	Compactação manual	0%	23/12/24	24/12/24	21
23	Lastro de concreto em blocos	0%	25/12/24	26/12/24	22
24	Fabricação e montagem de formas para sapata	0%	27/12/24	28/12/24	23
25	Concretagem de blocos	0%	29/12/24	30/12/24	24
26	Desforma de blocos de concreto	0%	01/01/25	01/01/25	25FS+1 day
27	Impermeabilização de blocos	0%	02/01/25	03/01/25	26
28	Espalhamento de aterro entre blocos	0%	04/01/25	04/01/25	27
29	Compactação de aterro entre blocos	0%	05/01/25	05/01/25	28
30	Concretagem de lastro entre blocos (lona e concreto)	0%	06/01/25	06/01/25	29

ID	Nome da Tarefa	% Complete	Start	Finish	Predecessors
31	Fornecimento e instalação de manta neoprene	0%	07/01/25	07/01/25	30
32	<b>ALVENARIA DE EMBASAMENTO</b>	<b>0%</b>	<b>23/12/24</b>	<b>01/01/25</b>	
33	Alvenaria de embasamento com tijolo cerâmico	0%	23/12/24	26/12/24	21
34	Chapisco e reboco de alvenaria de embasamento	0%	27/12/24	29/12/24	33
35	Impermeabilização de fundação	0%	29/12/24	30/12/24	34
36	Reaterro manual de alvenaria de embasamento	0%	31/12/24	01/01/25	35FS+1 day
37	<b>PAINÉIS E VEDAÇÕES</b>	<b>0%</b>	<b>02/01/25</b>	<b>06/02/25</b>	
38	Escavação de fundação do muro e mureta	0%	02/01/25	04/01/25	32
39	Execução de baldrame em bloco cerâmico/concreto	0%	05/01/25	09/01/25	38
40	Forma e concretagem de viga inferior do muro	0%	10/01/25	12/01/25	39
41	Impermeabilização de baldrame	0%	10/01/25	11/01/25	39
42	Execução de alvenaria de muro (alvenaria, pilares e vigas)	0%	16/01/25	24/01/25	39;40;3
43	Reaterro e compactação manual do baldrame	0%	13/01/25	14/01/25	41FS+1 day
44	Execução de alvenaria de mureta frontal	0%	25/01/25	28/01/25	42
45	Chapisco de muro e mureta (interno e externo)	0%	29/01/25	31/01/25	44;42;75
46	Reboco de mureta frontal	0%	01/02/25	02/02/25	45
47	Assentamento e acabamento de pingadeira	0%	01/02/25	02/02/25	45;42
48	Pintura de muro (selador e tinta)	0%	03/02/25	04/02/25	47
49	Pintura de mureta frontal (selador, textura e tinta)	0%	05/02/25	06/02/25	48
50	<b>PAVIMENTAÇÃO</b>	<b>0%</b>	<b>29/01/25</b>	<b>11/02/25</b>	
51	<b>CALÇADA</b>	<b>0%</b>	<b>29/01/25</b>	<b>03/02/25</b>	
52	Alvenaria de embasamento para calçada	0%	29/01/25	30/01/25	44
53	Aterro e compactação de calçada	0%	31/01/25	01/02/25	52
54	Concretagem de calçada (forma, lona, ferragem, junta de dilatação)	0%	02/02/25	03/02/25	53
55	<b>RAMPA</b>	<b>0%</b>	<b>05/02/25</b>	<b>08/02/25</b>	
56	Alvenaria para rampa de acesso	0%	05/02/25	06/02/25	54;105
57	Aterro e compactação de rampa de acesso	0%	06/02/25	07/02/25	56
58	Concretagem de rampa (forma, lona, ferragem, junta de dilatação)	0%	07/02/25	08/02/25	57
59	<b>GERAL (LATERAIS, FRENTE E FUNDO DO MÓDULO)</b>	<b>0%</b>	<b>05/02/25</b>	<b>11/02/25</b>	
60	Regularização da área	0%	05/02/25	07/02/25	105

ID	Nome da Tarefa	% Complete	Start	Finish	Predecessors
61	Compactação manual	0%	07/02/25	08/02/25	60
62	Concretagem lateral	0%	08/02/25	09/02/25	61
63	Espalhamento de brita	0%	10/02/25	11/02/25	62FS+1 day
64	<b>COBERTURA</b>	<b>0%</b>	<b>16/01/25</b>	<b>16/01/25</b>	
65	A definir	0%	16/01/25	16/01/25	3
66	<b>ESQUADRIAS METÁLICAS</b>	<b>0%</b>	<b>26/01/25</b>	<b>12/02/25</b>	
67	Instalação de pilares metálicos frontal	0%	26/01/25	26/01/25	44SS+1 day
68	Instalação de gradil e portão frontal	0%	29/01/25	29/01/25	67FS+2 days
69	Instalação de pilares metálicos lateral	0%	09/02/25	10/02/25	62
70	Instalação de gradil e portão lateral	0%	10/02/25	11/02/25	69
71	Pintura de gradil e portões (selador e tinta)	0%	11/02/25	12/02/25	68;70
72	<b>INSTALAÇÕES ELÉTRICAS, LÓGICAS E SPDA</b>	<b>0%</b>	<b>17/01/25</b>	<b>08/02/25</b>	
73	<b>ELÉTRICA</b>	<b>0%</b>	<b>27/01/25</b>	<b>08/02/25</b>	
74	Fornecimento e instalação de quadro de medição e seus acessórios	0%	06/02/25	08/02/25	37
75	Corte de alvenaria para passagem de eletroduto	0%	27/01/25	27/01/25	42FS+2 days
76	Passagem de cabos para instalação elétrica, internet e telefone	0%	28/01/25	29/01/25	75
77	Fornecimento e instalação de relé fotoelétrico	0%	30/01/25	30/01/25	76
78	Fornecimento e instalação de caixa de equipotencialização	0%	03/02/25	03/02/25	45FS+2 days
79	<b>SPDA</b>	<b>0%</b>	<b>17/01/25</b>	<b>24/01/25</b>	
80	Escavação manual	0%	17/01/25	19/01/25	100
81	Passagem de cabo de cobre	0%	20/01/25	21/01/25	80
82	Fornecimento e instalação de caixa de inspeção e seus acessórios (caixa, tampa, haste, solda exotérmica)	0%	22/01/25	23/01/25	81
83	Reaterro de vala (spda)	0%	24/01/25	24/01/25	82
84	Conexão de aterramento ao módulo	0%	24/01/25	24/01/25	83
85	<b>INSTALAÇÕES HIDROSSANITÁRIAS</b>	<b>0%</b>	<b>10/01/25</b>	<b>11/02/25</b>	
86	<b>CASA DA BOMBA</b>	<b>0%</b>	<b>24/01/25</b>	<b>05/02/25</b>	
87	Construção de base em concreto (forma, lona, ferragem, concretagem)	0%	24/01/25	25/01/25	97
88	Construção de abrigo em alvenaria	0%	29/01/25	30/01/25	87FS+3 days
89	Chapisco e reboco de casa de bomba	0%	01/02/25	02/02/25	88FS+1 day



ID	Nome da Tarefa	% Complete	Start	Finish	Predecessors
90	Pintura (selador e tinta)	0%	05/02/25	05/02/25	89FS+2 days
91	Fornecimento e instalação de bomba e seus acessórios	0%	31/01/25	02/02/25	88
92	<b>RESERVATÓRIO INFERIOR</b>	<b>0%</b>	<b>05/02/25</b>	<b>11/02/25</b>	
93	Construção de base em concreto (forma, lona, ferragem, concretagem)	0%	05/02/25	07/02/25	97;105
94	Fornecimento e instalação de caixa d'água e seu acessórios (bóia, tubulação e conexões)	0%	07/02/25	11/02/25	93
95	<b>RESERVATÓRIO SUPERIOR</b>	<b>0%</b>	<b>15/01/25</b>	<b>17/01/25</b>	
96	Fornecimento e instalações hidráulicas (tubulação e conexões)	0%	15/01/25	17/01/25	99
97	<b>SANITÁRIO</b>	<b>0%</b>	<b>10/01/25</b>	<b>23/01/25</b>	
98	Escavação de vala para fossa, filtro e sumidouro	0%	10/01/25	11/01/25	39
99	Fornecimento e instalação de fossa, filtro, sumidouro e seus acessórios	0%	12/01/25	14/01/25	98
100	Construção de caixas de passagem	0%	15/01/25	16/01/25	99
101	Instalações e conexões sanitárias	0%	17/01/25	19/01/25	100;96SS
102	Chapisco e reboco de caixas de passagem (interno e externo)	0%	20/01/25	21/01/25	101
103	Impermeabilização de caixas de passagem	0%	22/01/25	22/01/25	102
104	Reaterro e compactação (filtro, fossa e sumidouro)	0%	23/01/25	23/01/25	103
105	<b>DRENAGEM</b>	<b>0%</b>	<b>24/01/25</b>	<b>05/02/25</b>	
106	Escavação	0%	24/01/25	25/01/25	97
107	Fornecimento e instalação de dreno com tubo pead e manta bidim e suas conexões	0%	26/01/25	26/01/25	106
108	Compactação de base para canaleta	0%	26/01/25	26/01/25	106
109	Lastro de concreto para base e preenchimento da canaleta	0%	27/01/25	27/01/25	108
110	Fornecimento e instalação de canaleta com tampa e suas conexões (pre moldada ou alvenaria)	0%	31/01/25	03/02/25	109FS+3 days
111	Reaterro e compactação da área	0%	03/02/25	05/02/25	110
112	<b>ESTACIONAMENTO</b>	<b>0%</b>	<b>08/02/25</b>	<b>17/02/25</b>	
113	Regularização e compactação de área	0%	08/02/25	10/02/25	51;55;37
114	Escavação e regularização de terreno para sarjeta	0%	10/02/25	12/02/25	113
115	Instalação de piso intertravado	0%	12/02/25	15/02/25	114
116	Confecção de sarjeta em concreto	0%	15/02/25	17/02/25	115
117	Retirada de meio fio existente	0%	10/02/25	11/02/25	113

ID	Nome da Tarefa	% Complete	Start	Finish	Predecessors
118	Instalação de meio fio pré-moldado	0%	11/02/25	13/02/25	117
119	<b>ACESSIBILIDADE</b>	<b>0%</b>	<b>15/02/25</b>	<b>17/02/25</b>	
120	Fornecimento e instalação de piso tátil de borracha	0%	15/02/25	16/02/25	51FS+7 days;55FS+7 days
121	Fornecimento e instalação de piso tátil de concreto	0%	15/02/25	17/02/25	51FS+7 days;55FS+7 days
122	<b>PAISAGISMO E JARDINAGEM</b>	<b>0%</b>	<b>07/02/25</b>	<b>14/02/25</b>	
123	Construção de alvenaria para jardineiras	0%	07/02/25	10/02/25	60;105
124	Fornecimento e plantio de grama em placa	0%	11/02/25	12/02/25	48FS+1 day;49FS+1 day;12
125	Fornecimento e plantio de mudas (moréia, podocarpo, pata de elefante, terra preta e adubo)	0%	13/02/25	14/02/25	123FS+3 days;124
126	Fornecimento e instalação de torneira de jardim	0%	12/02/25	12/02/25	124
127	Fornecimento de mangueira de jardim	0%	12/02/25	12/02/25	126SS
128	<b>PINTURA DE PISO</b>	<b>0%</b>	<b>19/02/25</b>	<b>27/02/25</b>	
129	Identificação de tampas das caixas de passagem	0%	19/02/25	20/02/25	136
130	Lateral	0%	20/02/25	21/02/25	129
131	Rampa	0%	21/02/25	23/02/25	130
132	Calçada	0%	23/02/25	25/02/25	131
133	Tampa canaleta	0%	25/02/25	27/02/25	132
134	Estacionamento	0%	25/02/25	27/02/25	132
135	<b>LIMPEZA DE OBRA</b>	<b>0%</b>	<b>17/02/25</b>	<b>02/03/25</b>	
136	Retirada de entulho	0%	17/02/25	19/02/25	122;119;112;105;85;72;66
137	Limpeza final de obra	0%	28/02/25	02/03/25	128FS+1 day



DEFENSORIA PÚBLICA  
do Estado do Maranhão

**SUPERVISÃO DE OBRAS E REFORMAS**

**PROCEDIMENTO EXECUTIVO DOS SERVIÇOS DE OBRA CIVIL  
PARA IMPLANTAÇÃO DOS ECONÚCLEOS DA DEFENSORIA  
PÚBLICA DO ESTADO DO MARANHÃO**

**DEFENSORIA PÚBLICA  
do Estado do Maranhão**

São Luís/MA

2024



DEFENSORIA PÚBLICA  
do Estado do Maranhão

## SUPERVISÃO DE OBRAS E REFORMAS



DEFENSORIA PÚBLICA  
do Estado do Maranhão

A Supervisão de Obras e Reformas da Defensoria Pública do Estado do Maranhão (DPE/MA) elaborou este documento visando a melhoria e unificação dos serviços executados nas obras de construção dos Eco núcleos, possibilitando, inclusive, melhor entendimento por parte da contratada de quaisquer serviços a serem executados *in loco*.

## SUPERVISÃO DE OBRAS E REFORMAS

### Sumário

1.	<i>INTRODUÇÃO</i> .....	4
2.	<i>OBJETO</i> .....	5
3.	<i>OBRA CIVIL</i> .....	7
4.	<i>PROCEDIMENTOS EXECUTIVOS DAS ETAPAS DA OBRA CIVIL</i> .....	7
<b>4.1.</b>	<b>SERVIÇOS PRELIMINARES</b> .....	<b>7</b>
4.1.1.	LIMPEZA DO TERRENO .....	7
4.1.1.1.	Terraplenagem – Corte.....	8
4.1.1.2.	Terraplenagem – Aterro .....	9
4.1.2.	LOCAÇÃO DA OBRA .....	10
4.1.3.	FUNDAÇÕES.....	11
4.1.4.	DRENAGEM .....	12
<b>4.2.</b>	<b>PAVIMENTAÇÃO</b> .....	<b>13</b>
4.2.1.	PISO CIMENTADO .....	13
4.2.2.	PISO INTERTRAVADO .....	14
4.2.3.	SARJETAS .....	14
4.2.4.	MEIO-FIO .....	15
4.2.5.	PAVIMENTAÇÃO EM BRITA .....	16
4.2.6.	PAVIMENTAÇÃO VEGETAL.....	16
<b>4.3.</b>	<b>ALVENARIA E VEDAÇÕES</b> .....	<b>17</b>
4.3.1.	MURO EM ALVENARIA.....	17
4.3.2.	ALVENARIA DE EMBASAMENTO .....	178
<b>4.4.</b>	<b>COBERTURA</b> .....	<b>18</b>
4.4.1.	INSTALAÇÃO DE TOLDOS .....	18
4.4.2.	MANTA ALUMINADA .....	179
<b>4.5.</b>	<b>PINTURAS</b> .....	<b>19</b>
4.5.1.	PINTURA EM MURO .....	19
4.5.2.	PINTURA DE CALÇADAS .....	179
<b>4.6.</b>	<b>INSTALAÇÕES ELÉTRICAS</b> .....	<b>19</b>
<b>4.6.1.</b>	<b>INSTALAÇÕES DE SPDA</b> .....	<b>19</b>
4.6.1.	INSTALAÇÕES DE SPDA .....	19
4.6.1.1.	Procedimentos Executivos .....	20
<b>4.7.</b>	<b>INSTALAÇÕES DE AR CONDICIONADO</b> .....	<b>20</b>
4.7.1.1.	Procedimentos Executivos .....	20
<b>4.8.</b>	<b>INSTALAÇÕES SANITÁRIAS</b> .....	<b>22</b>
4.8.1.	TANQUE SÉPTICO .....	22
4.8.1.1.	Alvenaria – Dimensões: L=1M; c= 2M; h=1,65M .....	22
4.8.1.2.	Pré-Moldado – Dimensões: D=1,5 m; H=2 m.....	23



## SUPERVISÃO DE OBRAS E REFORMAS

4.8.2.	FILTRO .....	24
4.8.2.1.	Alvenaria – Dimensões D= 1,5m H=1,5m .....	25
4.8.2.2.	Pré-moldado – D=1,5m H=1,5m.....	26
4.8.3.	SUMIDOURO .....	26
4.8.3.1.	Alvenaria – d=1,2m h=5m .....	27
4.8.3.2.	Pré-moldado – D=1,5m H=3 m .....	28
4.8.4.	CAIXAS DE PASSAGEM .....	28
4.8.4.1.	Alvenaria – Dimensões = 0.60mx0.60mx0.60m.....	28
4.8.4.2.	Pré-moldado – Dimensões = D=0.60m H=0.60m.....	29
4.9.	INSTALAÇÕES HIDRÁULICAS .....	29
4.9.1.	Alimentação .....	29
4.9.1.1.	Reservatório Inferior.....	30
4.9.1.2.	Bomba periférica .....	30
5.	<b>ESQUADRIAS METÁLICAS – INSTALAÇÃO DO GRADIL.....</b>	<b>31</b>
5.1.	Gradil externo - fixos .....	32
5.2.	Gradil interno - fixos.....	32
5.2.1.	Portões.....	33
6.	<b>PAISAGISMO E JARDINAGEM.....</b>	<b>34</b>
6.2.1.	Canteiro em tijolo maciço .....	34
6.2.2.	Plantio da grama .....	35
6.2.3.	Plantio das mudas no jardim .....	36
7.	<b>Sinalização.....</b>	<b>37</b>
7.2.1.	Piso tátil.....	37
7.2.1.1.	Piso tátil interno .....	37
7.2.1.2.	Piso tátil externo .....	38
8.	<b>PINTURA DE DEMARCAÇÃO E SINALIZAÇÃO.....</b>	<b>39</b>
8.1.	Pintura de demarcação do estacionamento.....	39
8.2.	Pintura de sinalização (piso tátil externo) .....	40

DEFENSORIA PÚBLICA  
do Estado do Maranhão

## SUPERVISÃO DE OBRAS E REFORMAS

### 1. INTRODUÇÃO

As obras modulares são consideradas construções inteligentes, pois permitem a execução simultânea de serviços de base, instalações sanitárias e elétricas, terraplanagem, construção de muros, entre outros, e a montagem do módulo, de modo que, após isso, ele seja transportado e "encaixado" no local, unificando o espaço interno com o externo e resultando em uma obra praticamente finalizada.

Falando especificamente dos Econúcleos da Defensoria Pública do Estado do Maranhão (DPE/MA), eles carregam uma ideia de sustentabilidade por serem considerados obras limpas, gerando até 60% menos resíduos sólidos em comparação com uma construção de alvenaria convencional. Além disso, possuem em sua cobertura 18 painéis solar de 540 W para geração de energia solar, capazes de promover autossuficiência em energia elétrica. Esses núcleos também incorporam a ideia de responsabilidade social, pois utilizam mão de obra carcerária para a produção de toda a mobília utilizada no seu funcionamento.

O procedimento executivo abrange um conjunto de direcionamentos normativos que descrevem e caracterizam os materiais, equipamentos, técnicas para execução dos serviços e procedimentos estabelecidos pelo contratante para a contratação, execução e fiscalização das obras.

Partindo deste ponto, com o objetivo sempre de melhorar os serviços oferecidos, o presente documento visa detalhar o processo construtivo por parte da obra civil adotado para cada etapa da implantação do Econúcleo em um município, tendo como base os projetos de arquitetura e complementares, para que haja melhor entendimento por parte das empresas contratadas e a devida uniformização dos serviços executados.

É válido ressaltar que os processos aqui mencionados e detalhados podem sofrer algumas alterações dependendo do local da obra e das situações encontradas ao chegar no terreno, como por exemplo, tipo de solo, nível da rua em relação ao terreno, histórico de alagamento no local, entre outros.



## SUPERVISÃO DE OBRAS E REFORMAS

### 2. OBJETO

O Econúcleo básico, formado por 03 módulos pré-fabricados tipo contêiner, possui 90,00 m<sup>2</sup> e é formado por uma recepção, sala de assessor, sala do Defensor Público, sala técnica, sala de conciliação, copa, hall, WC Feminino, WC Masculino e WC adaptado para portadores de necessidades especiais - PNE, além de paisagismo na área externa.



Imagem 01: Projeto Econúcleo – 03 módulos;

Fonte: Arquivos SOR, 2023

DEFENSORIA PÚBLICA  
do Estado do Maranhão



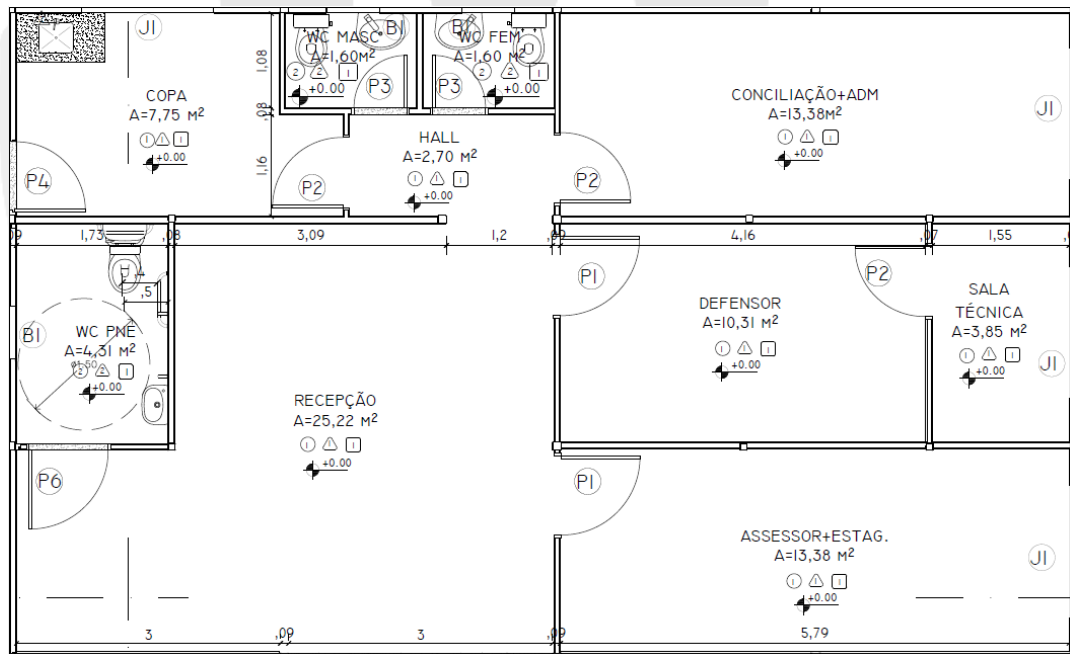

## SUPERVISÃO DE OBRAS E REFORMAS

O Econúcleo básico, formado por 05 módulos pré-fabricados tipo contêiner, possui 170,80 m<sup>2</sup> e é formado por uma recepção, sala de assessor, sala de estagiários, duas salas de Defensor Público, sala técnica, sala de conciliação/reunião, sala do administrativo, copa, D.M.L., arquivo, WC Feminino, WC Masculino e WC PNE, além de paisagismo na área externa.

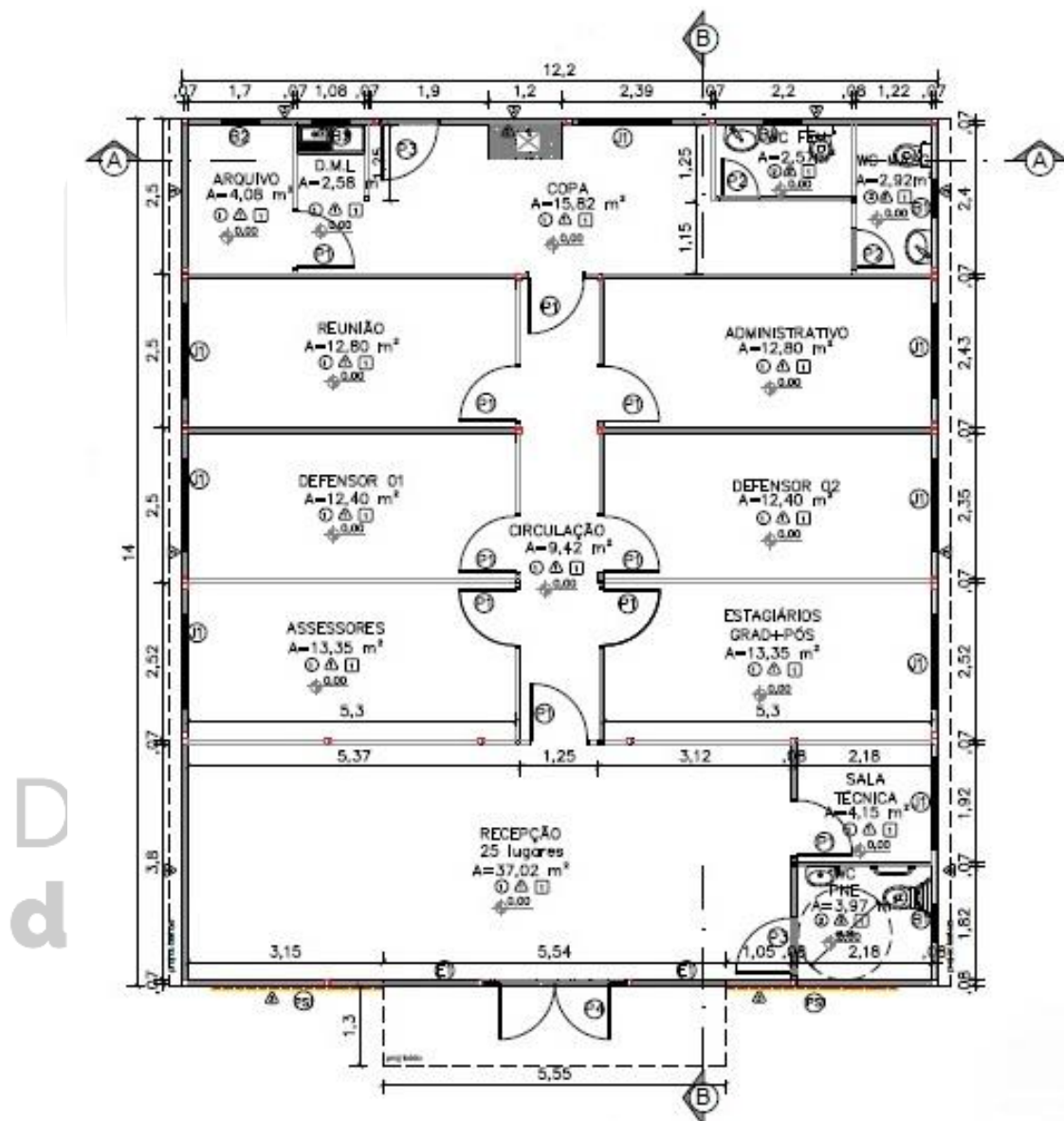

**Imagem 02:** Projeto Econúcleo – 05 módulos;

**Fonte:** Arquivos SOR, 2023

## SUPERVISÃO DE OBRAS E REFORMAS

### 3. OBRA CIVIL

Simultaneamente à montagem do módulo na fábrica, os serviços no terreno destinados à construção do Econúcleo da DPE/MA iniciam-se por responsabilidade da contratada, e, com acompanhamento do responsável técnico designado pela contratante para fiscalização dos serviços contratados.

Em ordem cronológica, iniciam-se com a emissão do Alvará de Construção, das Anotações de Responsabilidade Técnica (ART's) e Registro de Responsabilidade Técnica (RRT), serviços preliminares, terraplanagem, fundação, execução de muro, escavação e execução do sistema sanitário, calçadas, estacionamento (quando houver), instalação de gradil, execução de reservatório inferior, execução dos serviços hidrossanitárias restantes, drenagens, execução de aterramentos, execução de jardim, paisagismo e pintura. Como supracitado, é possível que os serviços sejam alterados quanto à ordem e a forma de execução dependendo da particularidade de cada obra.

### 4. PROCEDIMENTOS EXECUTIVOS DAS ETAPAS DA OBRA CIVIL

#### 4.1. SERVIÇOS PRELIMINARES

##### 4.1.1. LIMPEZA DO TERRENO

A limpeza manual pode ser executada com capina e roçagem, podendo ainda ser necessário a utilização de herbicidas e queimada controlada.

A limpeza mecanizada pode ser executada com a utilização de máquinas como mini carregadeira, pá carregadeira ou retroescavadeira.

Em todos os casos, o material proveniente da limpeza, destocamento ou desmatamento deve ser estocado, removido ou queimado e destinado ao local correto.

## SUPERVISÃO DE OBRAS E REFORMAS

### 4.1.1.1. Terraplenagem – Corte

Esta atividade consiste em retirar camada de solo, observando-se sempre as orientações de cotas e perfis dos projetos de topografia e implantação, bem como sua possível reutilização em movimento de aterro.

Os equipamentos utilizados nessa etapa são definidos de acordo com a categoria do material. Contudo, majoritariamente, para o perfil de solo da região maranhense, os equipamentos de 1ª e 2ª categoria são suficientes, sendo necessário apenas a retroescavadeira e pá carregadeira para esta atividade.

CORTE	
CATEGORIA	EQUIPAMENTO
1ª	TRATOR DE LÂMINA, TRATOR PUSHER, MOTONIVELADORA ESCAVAÇÃO, RETROESCAVADEIRA, PÁ CARREGADEIRA
2ª	RIPPER ESCARIFICADEIRA, TRATOR PUSHER, RETROESCAVADEIRA, PÁ CARREGADEIRA, EXPLOSIVOS
3ª	PERFURATRIZES (PNEUMÁTICAS OU ELÉTRICAS), PÁ CARREGADEIRA

Imagem 03: corte por categorias;

A escavação será executada conforme elementos técnicos previstos em projeto e só poderá ser iniciada após o terreno limpo e livre da camada de solo orgânico, devendo ser considerado a retirada de 0,20m (metros) de altura da camada superficial.

Para taludes, dever-se observar a inclinação do projeto, não sendo permitindo rochas ou obstáculos na superfície do talude, sendo necessário ainda proceder o plantio de vegetação contra erosão e instalação de valeta para drenagem.

O acabamento quanto à declividade transversal e à inclinação dos taludes será verificado e deverá estar de acordo com o previsto no projeto de terraplenagem. As tolerâncias.

## SUPERVISÃO DE OBRAS E REFORMAS

### 4.1.1.2. Terraplenagem – Aterro

Esta atividade consiste em preencher perfis de solo em corte, a fim de se obter as cotas previstas em projeto de topografia e implantação.

Os equipamentos utilizados mais utilizados nessa etapa são: trator-lâmina, escavo-transportadores, caminhão pipa com irrigador, rolo liso, pé de carneiro (estático ou vibratório) e caminhão basculante. Nos locais de difícil acesso aos equipamentos usuais de compactação, os aterros deverão ser compactados com o emprego de equipamento adequado como soquetes manuais e sapos mecânicos.

A execução deverá espalhar o solo com moto niveladora ou trator de lâmina de maneira uniforme em camadas de cerca de 20cm de espessura, aproximadamente paralelas aos greides dos platôs e não superando a 30cm de espessura. Recomenda-se que a primeira camada de aterro seja constituída por material granular permeável, que atuará como dreno para as águas de infiltração no aterro.

Compactar cada camada de solo com rolo pé de carneiro e onde não for possível sua utilização, usar soquetes manuais ou sapos mecânicos. Uma nova camada de solo só pode ser lançada após verificação da qualidade da compactação anterior (grau de compactação mínima de 95%). Caso não alcançada, devera-se recompor nas etapas em sequência: escarificação, homogeneização, acerto da umidade adequada e recompactação. Caso não seja suficiente, deve-se considerar substituir o solo.

Os materiais a serem utilizados no aterro devem ter características uniformes e permitir a obtenção do grau de compactação mínimo especificado para o trabalho em causa. Assim, será, em qualquer hipótese, vedado executar aterro sobre camadas de solo inconveniente como lama e argila muito mole. Em caso algum deve ser admitida a utilização de turfas, argilas orgânicas nem materiais com matéria orgânica, micáceas e diatomáceas devendo ainda ser evitado o emprego de materiais expansivos. Igualmente, não será permitida a inclusão de troncos, tocos e raízes nos aterros. O material dos cortes locais, que venham a ser utilizados para aterro, deve passar por idêntico processo de

### SUPERVISÃO DE OBRAS E REFORMAS

exame e aprovação da Fiscalização. Caso seja desaconselhável a sua utilização, a Empreiteira providenciará sua remoção.

#### 4.1.2. LOCAÇÃO DA OBRA

Esta atividade consiste em transferir dados e medidas do projeto de topografia e implantação para o local (terreno) da edificação.

O terreno deve estar limpo e escavado até a proximidade das cotas definidas para as fundações; os equipamentos e/ou ferramentas de produção devem estar em condições adequadas de uso; é recomendado o uso de serviços topográficos especializados para o acompanhamento da locação da obra.

Definir a referência de nível (RN) da obra e a referência pela qual será feita a locação da obra; conferir os eixos e divisas da obra, verificando a distância entre eles.

A partir da referência escolhida, deve-se demarcar a posição de uma das faces do gabarito utilizando trena metálica e linha de náilon, mantendo uma distância de, pelo menos, 01 metro da face da edificação. As demais posições das faces do gabarito podem ser marcadas a partir desta.

Montar o gabarito através da cravação de pontaletes espaçados a uma distância de aproximadamente 02 metros um do outro. Estes devem ser aprumados e alinhados.

Arrematar os topos dos pontaletes para formar uma linha horizontal perfeitamente nivelada, a uma altura de aproximadamente 1 m a 1,50 m do solo. Podem-se pregar sarrafos no topo dos pontaletes.

Na face interna dos pontaletes, pregar tábuas também niveladas, formando a denominada "tabeira". Marcar a lápis os eixos X e Y no gabarito, por meio de topografia, utilizando o ponto de referência;

A partir desses eixos, marcar com tinta os eixos das peças estruturais na tabeira de acordo com as definições do projeto utilizando trena metálica, esquadro e pregos; esticar um arame pelos dois eixos da peça estrutural marcada; cravar um piquete nos pontos definidos pelo prumo e locar as fôrmas e os gualhos quando houver.

## SUPERVISÃO DE OBRAS E REFORMAS

### 4.1.3. FUNDAÇÕES

Esta etapa consiste em construir os alicerces da edificação modular, que irão transmitir as cargas permanentes e acidentais para o solo.

Iniciar a abertura da vala, com largura de aproximadamente 20 cm maior do que a largura da sapata e escavar até a cota de apoio da fundação. Regularizar e compactar o fundo da vala até aproximadamente 05 cm abaixo da cota de apoio, utilizando soquete ou compactador mecânico, tipo "sapo". Lançar no fundo da vala um lastro de concreto magro (traço 1:3:5) com, no mínimo, 5 cm de espessura, deixando-o devidamente nivelado.

Preparar as fôrmas da borda da base da sapata, apoiando-as em estacas cravadas no fundo e nas laterais da vala, atentando para o correto nivelamento dos topos das formas laterais. Verificar o alinhamento e esquadro das peças de madeira para manter a largura e o comprimento da sapata constantes.

Posicionar a armadura da sapata conforme projeto de fundações, quando houver. Lançar o concreto vibrando em diversos pontos evitando o contato da agulha do vibrador com as fôrmas e não vibrando o concreto pela armadura. Os procedimentos de concretagem devem obedecer às especificações do projeto estrutural, sendo obrigatório o controle tecnológico do aço e do concreto, conforme normas específicas, caso necessário.

É necessário realizar o procedimento de hidratação do concreto (cura), para que o mesmo não perca água por evaporação, por até 07 dias ou até o concreto atingir 15mpa. Assim, umidificar o bloco, três vezes por dia, até saturar nesse período.

A forma das fundações **não** deve ser retirada antes do terceiro dia após a concretagem. Após a retirada das formas, aplica 2 demãos de Primer Universal nos blocos para a impermeabilização.

## SUPERVISÃO DE OBRAS E REFORMAS

### 4.1.4. DRENAGEM

Esta etapa consiste em instalar elementos de escoamento para águas superficiais ou subterrâneas.

Para drenagem de águas superficiais da pista de rolamento urbana, executar sarjeta com a escavação e assentamento de guia meio-fio seguindo a declividade do passeio.

Para drenagem de águas subterrâneas ou de área permeável, utilizar as tubulações flexíveis perfuradas (PEAD), brita nº 02, manta geotêxtil e areia.

Executar a escavação da vala, conforme projeto. Depois, compactar fundo da vala. Após, assentar manta geotêxtil sobre a vala. Em seguida, despejar material drenante, seguindo cotas de projeto. Assentar tubulação com declividade mínima de 1%. Por fim, fechar a manta, criando uma “bolsa” para a tubulação e brita e selar com areia seca.

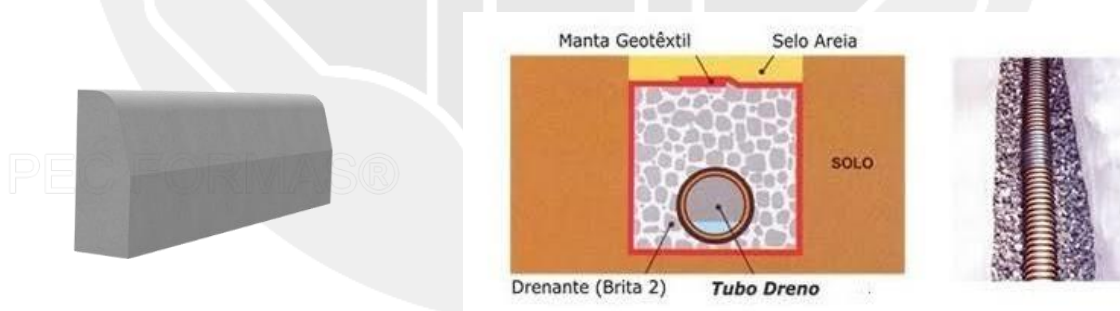

**Imagem 04:** meio fio pré-moldado e tubulação flexível perfurada PEAD;

Para drenagem de águas pluviais e de escoamento de talude, pode-se utilizar as canaletas de proteção de talude, seguindo dimensões de projeto.

Para execução das canaletas pré-moldadas, deve-se, inicialmente, escavar, apiloar e preparar a base destas, com a utilização de pedra de mão para alicerce e lastro de concreto magro para nivelamento da declividade, que deve ser de no mínimo 1%. Após, executar o chumbamento das peças com argamassa e preenchimento dos vazios laterais com concreto.

## SUPERVISÃO DE OBRAS E REFORMAS



**Imagem 05:** canaleta de drenagem pré-moldada;

### 4.2. PAVIMENTAÇÃO

#### 4.2.1. PISO CIMENTADO

Serão executados passeios em piso cimentado em áreas de calçadas, tanto nas áreas externas ao módulo quanto na área interna na lateral esquerda para acesso do jardim à cozinha do módulo. As calçadas deverão ter espessura de 8 cm tendo em sua composição telas em aço 3/8 soldado com espaçamento entre ferragens de 10 cm, não sendo possível encontrar esse tipo de tela no município, a contratada deverá executar sua armação utilizando arame recozido e obedecendo o mesmo espaçamento entre ferragem. As áreas de execução dessa pavimentação deverão receber camada de aterro compactado manualmente com volume calculado in loco de modo que não comprometa a espessura mínima do piso de concreto que por sua vez deverá obedecer ao nível de referência da obra.

Para determinar o nível de referência da obra, o fiscal determinará um bloco de fundação para origem, este bloco deverá ser obedecido nos demais níveis, tais como o de cinta do muro quanto da altura da calçada, que deverá ter no mínimo 15 cm de altura da sarjeta ou 10 cm de altura no eixo da via. A



## SUPERVISÃO DE OBRAS E REFORMAS

pavimentação da lateral do modulo deverá ser executada tendo referência de 5 cm cobrindo os blocos de fundação e 3 cm abaixo do bloco.

O método construtivo para as pavimentações em piso cimentado obedece a esta ordem: Determinação do nível, compactação do aterro, aplicação de lonas, fixação de cunhas para base da tela metálica, que deverão estar em altura de 4 cm da base do pavimento, instalações das fitas de dilatações térmicas, por fim a aplicação do concreto de no mínimo 25mpa.

Após a conclusão dessa pavimentação, a área deverá ser isolada de circulação e deverá ser molhada 1 vez ao dia pelo período de 5 dias corridos.

### 4.2.2. PISO INTERTRAVADO

Em áreas de estacionamento deverão ser aplicadas pavimentações do tipo piso intertravado sextavado de no mínimo 8 cm de espessura, para carga de veículos. Esta pavimentação será aplicada sob colchão de areia de no mínimo 8 cm de espessura e obedecendo a inclinação determinada em projeto, após a aplicação manual dos blocos, deverá ser executada a compactação dos blocos.

A compactação é realizada em duas fases, e o equipamento utilizado são as placas vibratórias. É importante ressaltar que, neste processo, o operário deve mover as placas vibratórias com passadas de 20 cm ou mais. Além disso, é preciso parar a 1.5m de distância da frente de serviço, no mínimo. Depois de realizar a primeira compactação, ou compactação inicial, é preciso substituir os blocos danificados no processo. Também é feita a selagem das juntas, espalhando areia fina (similar à areia de argamassa) sobre o pavimento e varrendo o excesso. Então, realiza-se a compactação final, e o assentamento do pavimento Intertravado está concluído.

### 4.2.3. SARJETAS

As sarjetas serão poderão ser executadas de duas maneiras, a primeira é em estrutura de blocos pré-moldados, podendo ser integrados ao meio fio das calçadas, e a segunda é com concreto pré-fabricado de FCK mínimo de 20mpa, estas serão instaladas sob lastro de concreto magro de 5 cm de

### SUPERVISÃO DE OBRAS E REFORMAS

espessura e deverão obedecer a inclinação da via pública, este equipamento receberá as bocas de saídas d'águas dos tubos de queda de drenagem do modulo, que deverá receber acabamento da face zerado ao meio fio das calçadas.

#### 4.2.4. MEIO-FIO

Os meios-fios devem ser executados em peças de 1,00 m de comprimento, as quais devem ser vibradas até seu completo adensamento e, devidamente curadas antes de sua aplicação.

Seu comprimento deve ser reduzido para a execução de segmentos em curva.

O concreto empregado na moldagem dos meios-fios, sarjetas e sarjetões devem possuir resistência mínima de 20 MPa no ensaio de compressão simples, aos 28 dias de idade.

Para o assentamento dos meios-fios, sarjetas e sarjetões, o terreno de fundação deve estar com sua superfície devidamente regularizada, de acordo com a seção transversal do projeto, apresentando-se liso e isento de partículas soltas ou sulcadas e, não deve apresentar solos turfosos, micáceos ou que contenham substâncias orgânicas. Devem estar, também, sem quaisquer de infiltrações d'água ou umidade excessiva.

Para efeito de compactação, o solo deve estar no intervalo de mais ou menos 1,5% em torno da umidade ótima de compactação, referente ao ensaio de Proctor Normal.

Não é permitida a execução dos serviços durante dias de chuva.

Após a compactação, deve-se umedecer ligeiramente o terreno de fundação para o lançamento do lastro.

Sobre o terreno de fundação devidamente preparado, deve ser executado o lastro de concreto das sarjetas e sarjetões, de acordo com as dimensões especificadas no projeto. O lastro deve ser apiloado, convenientemente, de modo a não deixar vazios.

O assentamento dos meios-fios deve ser feito antes de decorrida uma hora do lançamento do concreto da base. As peças devem ser escoradas, nas juntas, por meio de bolas de concreto com a mesma resistência da base.

## SUPERVISÃO DE OBRAS E REFORMAS

Depois de alinhados os meios-fios, deve ser feita a moldagem das sarjetas, utilizando-se concreto com plasticidade e umidade compatível com seu lançamento nas formas, sem deixar buracos ou ninhos.

As sarjetas e sarjetões devem ser moldados in loco, com juntas de 1 cm de largura a cada 3 m. Estas juntas devem ser preenchidas com argamassa de cimento e areia de traço 1:3.

A colocação do meio-fio deve preceder à execução da sarjeta adjacente.

### 4.2.5. PAVIMENTAÇÃO EM BRITA

As áreas externas ao módulo na lateral direita e ao fundo, receberão pavimentação em camada de brita nº 01, que deverão ser aplicadas em camadas de 10 cm a cima do banco de área compactado em no mínimo 05 cm. Deve-se adotar o cuidado em sua limpeza evitando respingo de tintas do muro na superfície da brita.

### 4.2.6. PAVIMENTAÇÃO VEGETAL

A pavimentação vegetal se dará nas áreas de frente ao módulo, devendo ser utilizada placas de grama sob terra preta, esta deverá estar isenta de restos orgânicos (raízes, restos de folhagens, etc.) e caso necessário, deverá ser utilizado adubos para a correção do índice de nitrogênio no solo e posterior aplicação de NPK (nitrogênio (N), fósforo (P) e potássio (K)).

O construtor deverá entregar as placas de grama devidamente hidratadas, tomando os devidos cuidados cabíveis a cada região.

Não será aceito a aplicação de placas de grama amareladas.

## SUPERVISÃO DE OBRAS E REFORMAS

### 4.3. ALVENARIA E VEDAÇÕES

#### 4.3.1. MURO EM ALVENARIA

A construção do muro é uma das primeiras etapas do processo construtivo da parte civil da obra, serão executados em alvenaria de tijolo cerâmico com armação em estrutura de concreto armado para os pilares e vigas. Sua altura mínima é de 2,5 metros e os espaçamentos entre pilares se darão a cada 3 metros de distância, estes deverão ser desformados três dias após a sua concretagem.

A primeira etapa para a construção dos muros é o gabarito da obra, que deverá obedecer aos limites do lote de implantação e respeitar as medidas de calçada determinado em projeto arquitetônico. Após o gabarito executado, a contratada deverá executar as escavações para o embasamento do muro, que serão executadas manualmente com ferramentas adequadas e uso de EPI'S, as escavações deverão ter no mínimo 40 cm de profundidade e 25 cm de largura, feito isto o fiscal determinará o tipo de embasamento mais adequado ao terreno que será executado sob lastro de concreto magro de 5 cm de espessura, para o tipo de embasamento podem ser adotados em pedra argamassada, alvenaria de tijolo cerâmico ou em bloco estrutural, recomenda-se que aos embasamentos que sejam superiores a 40 cm de altura, os mesmos devem ser em bloco estrutural e armados. Sob o embasamento, será executada a cinta de amarração em viga de concreto armado com colunas.

Os cuidados a serem tomados na execução do muro são: Prumo, tijolo cerâmico sem deformidades, vibração adequada das vigas e pilares, impermeabilização das cintas e viga baldrame.

Os muros laterais e de fundo deverão ser chapiscados (traço: 1/3), aplicado selador acrílico e pintados com tinta acrílica na cor branco neve. O muro frontal (mureta) deverá ser chapiscado, rebocado, texturado e aplicado tinta acrílica na cor branco neve.

## SUPERVISÃO DE OBRAS E REFORMAS

### 4.3.2. ALVENARIA DE EMBASAMENTO

No perímetro da fundação dos módulos, serão executadas vedações em alvenaria de tijolo cerâmico ou em bloco estrutural, com suas duas faces devidamente rebocadas, a contratada deverá adotar aos mesmos cuidados construtivos da etapa de execução do baldrame do muro.

### 4.4. COBERTURA

#### 4.4.1. INSTALAÇÃO DE TOLDOS

Serão instalados dois toldos em material de policarbonato, um na entrada do módulo e outro na área da lavanderia. A estrutura metálica de suporte deverá ser executada com a utilização de metalon 40x20, deverá estar isenta de resquíscios de solda, deve ser aplicado zarcão e pintura esmalte sintética acetinada na cor preto.

O policarbonato será na cor *fumê*, espessura de 8 mm e deverá ter sobra de 5 cm em cada lado da estrutura metálica. Deve ser utilizado pingador metálico em perfil alumínio "U" 25,4 mm x 3,2 mm.

A fixação do toldo em policarbonato na estrutura do módulo poderá ser executada com tirantes em metalon 20x20. Os tirantes devem ter o mesmo acabamento da estrutura metálica de suporte às placas de policarbonato. Na intersecção entre o toldo e a platibanda metálica do módulo, deverá ser aplicada manta aluminizada para evitar infiltrações.

Após a execução dos toldos, deverá ser executado teste de vedação e inclinação e o serviço só será declarado concluído caso não haja falhas na impermeabilização ou acúmulo de água nas áreas de polietileno.

O toldo será fornecido e instalado pela contratada responsável pelo fornecimento dos módulos adaptados.

## SUPERVISÃO DE OBRAS E REFORMAS

### 4.4.2. MANTA ALUMINIZADA

Após a execução da cobertura do módulo, o fiscal deverá observar a cumeeira e as biqueiras da cobertura, nestes locais serão aplicados manta aluminizada para que não existam falhas em suas juntas.

## 4.5. PINTURAS

### 4.5.1. PINTURA EM MURO

Os muros receberão pintura na cor branco neve, aplicada manualmente com rolo de pintura antirrespingo (lã sintética), para que não haja falhas no revestimento de chapisco. Deve ser aplicada em duas demãos sob camada de selador acrílico em uma demão.

Na mureta frontal e na alvenaria do quadro de medição de energia elétrica, deverá ser utilizada textura acrílica branca.

### 4.5.2. PINTURA DE CALÇADAS

As calçadas receberão pintura na cor cinza com tinta acrílica para piso, aplicadas em duas demãos. Antes da aplicação da pintura, o piso deverá ser limpo para que não haja sujeiras que atrapalhem a utilização da tinta.

Observar na embalagem da tinta utilizada, qual o intervalo de tempo entre demãos recomendado pelo fabricante.

## 4.6. INSTALAÇÕES ELÉTRICAS

### 4.6.1. INSTALAÇÕES DE SPDA

Esta atividade consiste em instalar na edificação, sistema de proteção que dissipa para a Terra possíveis correntes elétricas que poderiam causar danos

## SUPERVISÃO DE OBRAS E REFORMAS

à edificação. Todos os procedimentos executivos devem seguir o determinado na norma NBR 5419/2015 – Proteção Contra Descargas Atmosféricas.

### 4.6.1.1. Procedimentos Executivos:

- Locação das caixas de inspeção em PVC Rígido, conforme especificado em projeto;
- Escavação do terreno para a instalação das caixas de inspeção em PVC;
- Escavação da vala para acomodação da malha de aterramento (cabo de cobre nú #50 mm). Seguir dimensões especificadas em projeto;
- Execução da malha de aterramento e cravamento das hastes de Copperweld;
- Execução das soldas exotérmicas para a interligação da malha de aterramento com as hastes de Copperweld;
- Reaterro das valas;
- Execução das prumadas de descida no entorno da edificação;
- Interligação das prumadas de descida com a malha de aterramento.

## 4.7. INSTALAÇÕES DE AR CONDICIONADO

Esta atividade consiste na instalação dos equipamentos de refrigeração mecânica dos ambientes do Econúcleo, a fim de garantir temperaturas adequadas para a execução da atividade fim da Instituição.

### 4.7.1.1. Procedimentos Executivos:

- Verificação no projeto complementar da potência necessária para cada ambiente do Econúcleo;
- Verificação da situação dos equipamentos recebidos na obra. Atentar para a verificação do estado da evaporadora, condensadora, dos controles remotos e de todos os componentes de cada aparelho recebido. Qualquer avaria deve

### SUPERVISÃO DE OBRAS E REFORMAS

ser imediatamente avisada ao Supervisor de Obras e Reformas para que este possa tomar as devidas providências;

- Verificação da correta instalação dos reforços em madeira Pinus nas paredes do Econúcleo, para a verificação de que os mesmos foram executados conforme determinado no projeto arquitetônico;
- Atentar para a furação na parede e madeira Pinus da passagem das tubulações há uma declividade para melhor escoamento de água do dreno.
- Verificação das distâncias mínimas entre o teto, piso e paredes laterais da evaporadora conforme o manual de instalação do fabricante;
- Instalação da evaporadora no suporte metálico e verificação da tensão elétrica na tomada onde será instalado o aparelho de ar condicionado;
- Verificação das distâncias mínimas entre a parte traseira da condensadora e a parede e/ou condensadoras próximas, entre a parte frontal da condensadora e a parede e/ou condensadoras próximas e entre as partes laterais da condensadora e a parede e/ou condensadoras próximas conforme o manual de instalação do fabricante;
- Instalação da condensadora no telhado metálico da edificação. Atentar para a vedação completa dos pontos de fixação das condensadoras;
- Interligação mecânica entre evaporadora e condensadora. Atenção para a utilização correta do diâmetro das tubulações de cobre, conforme especificações do fabricante, e da utilização de esponjoso térmico individual de acordo com o diâmetro em cada tubulação para melhor eficiência térmica do aparelho;
- Observar se a tubulação de cobre não há nenhum estrangulamento/amassado. Proteger as entradas do tubo de cobre com fita ou tampa com o intuito de não entrar resíduos do esponjoso. A fita PVC e aluminizada pode ser usada para acabamento e proteção e uma melhor eficiência do aparelho (atentar para não apertar o esponjoso com a fita, comprometendo sua eficácia);
- Observar o comprimento mínimo e máximo da tubulação de cobre de acordo com a potência (BTU's) do aparelho no manual de instalação do fabricante;
- Efetuar a desidratação (vácuo) no sistema, igual ou menor que 500 microns ( $\mu\text{m}$ ) estabilizados;



## SUPERVISÃO DE OBRAS E REFORMAS

- Verificação das tensões elétricas e especificações do disjuntor corretamente e o nível de pressão (Psi) do gás refrigerante (R-410a);
- Conexão da evaporadora na rede de coleta de águas cinzas da edificação;
- Teste do correto funcionamento do sistema instalado. Deixar o aparelho ligado por seis horas.

O fornecimento dos equipamentos de refrigeração será pela Contratante e a instalação dos mesmos, será de responsabilidade da Contratada responsável pelo fornecimento dos módulos.

### 4.8. INSTALAÇÕES SANITÁRIAS

#### 4.8.1. TANQUE SÉPTICO

Unidade cilíndrica ou prismática retangular, de fluxo horizontal, para tratamento de esgotos por processos de sedimentação, flotação e digestão. De acordo com a NBR 7229 os tanques sépticos são indicados para: Áreas desprovidas de rede pública coletora de esgotos; como alternativa de tratamento de esgotos em áreas providas de rede coletora local ou quando da utilização de redes coletoras com diâmetro e/ou declividades reduzido.

O tanque séptico deve ser posicionado a uma distância mínima de 1,50 m da face externa da parede mais próxima do módulo sanitário, além de obedecer a outros requisitos da ABNT/NBR 7229.

Para troca de gases com o ambiente, o sumidouro deve ser provido de "suspiro" saindo pelo tubulação saindo pelo muro, de 40 cm de exposição externa. Visando evitar a proliferação de insetos, especialmente pernilongos, na extremidade externa do suspiro deve ser afixado um T conforme projeto. Deve conter também um saída "suspiro" na tampa para manutenção de 100 mm com altura mínima de 20 cm com um CAP de 100 mm fixado.

4.8.1.1. Alvenaria - Dimensões: L=1 m; C=2 m; H=1,65 m

### SUPERVISÃO DE OBRAS E REFORMAS

- Escavação Manual com dimensões indicadas em projeto;
- Apiloamento do fundo da caixa;
- Execução da base de concreto ( $F_{ck}=15$  Mpa), espessura mínima de 5cm;
- Cinta inferior e superior de  $H=11$ cm,  $L=14$ cm.
- Elevação da alvenaria com juntas de amarração, alvenaria de bloco cerâmicos de 6 furos deitados, com furos em direção oposta ao solo, de boa aparência, alinhadas e niveladas ( $e=14$ cm), o assentamento será executado em juntas de amarração. As juntas deverão ser perfeitamente alinhadas e aprumadas, devendo as juntas verticais serem coincidentes em camadas alternadas.
- As paredes internas receberão chapisco de cimento e areia no traço 1:3 e, receberão revestimento com massa única em argamassa no traço 1:2:8 com adição de impermeabilizante, espessura de 2cm. Não será permitido o uso de barro ou cal nas argamassas de assentamento e de revestimento.
- Deverá conter abertura em parede divisória do tanque séptico e será moldada in loco, com dimensões e formado apresentado em projeto.
- Instalação dos tubos de entrada e saída, devendo estes ter altura diferentes, como detalhado em projeto; O dispositivo de entrada deve ser posicionado de maneira que a sua geratriz inferior localize-se 5 cm acima da geratriz inferior do tubo de saída. Ver projeto.
- A tampa de concreto armado será moldada in loco com espessura de 5 cm; utilizar tela de aço com diâmetro do fio de 5,0 mm, espaçamento da malha= $10 \times 10$ cm.
- Reaterro e regularização dos encontros solo com a parte externa da alvenaria;

#### 4.8.1.2. Pré-Moldado - Dimensões: $D=1,5$ m; $H=2$ m;

- Escavação Manual com dimensões com dimensões indicadas em projeto;
- Apiloamento do fundo da caixa;
- Execução da base de concreto ( $F_{ck}=15$  Mpa), espessura mínima de 5cm;

### SUPERVISÃO DE OBRAS E REFORMAS

- Instalação de 6 manilhas pré-moldada  $D=1,2m$ ,  $H=0,5$  e posteriormente blindadas;
- Instalação dos tubos de entrada e saída, devendo estes ter altura diferentes, como detalhado em projeto; O dispositivo de entrada deve ser posicionado de maneira que a sua geratriz inferior localize-se 5 cm acima da geratriz inferior do tubo de saída. Ver projeto.
- A tampa de concreto armado poderá ser moldada in loco ou ser pré-moldada e sua espessura será 5cm;
- Reaterro e regularização dos encontros solo com a parte externa da alvenaria;

#### 4.8.2. FILTRO

O efluente que sai do tanque séptico deverá passar por mais um processo de tratamento, a fim de garantir que o efluente final esteja em condições de ser disposto em solo, neste caso um filtro biológico.

O Filtro biológico é constituído por um cilíndrico ( $D= 1,50$  m), com nível abaixo do tanque séptico. Seu interior é dotado de leito filtrante (brita nº4) que servem de suporte de fixação de microrganismos aeróbios responsáveis pela conversão e oxidação de matéria orgânicas e nutrientes.

O tubo de entrada guiará o efluente do tanque séptico até o fundo da caixa do filtro biológico (detalhado em projeto).

Uma placa furada, pré-moldada, será instalada a 50 cm da base da caixa, esta será o suporte do leito filtrante (brita). O efluente que chegara no fundo da caixa, passara pelos furos da placa e será filtrado pela brita.

Sobre a brita, será instalado a calha de recolhimento do efluente já filtrado. Essa calha será um tubo drenagem, que guiará o efluente até o sumidouro.

Para troca de gases com o ambiente, o sumidouro deve ser provido de "suspiro" saindo pelo tubulação saindo pelo muro, de 40 cm de exposição externa. Visando evitar a proliferação de insetos, especialmente pernilongos, na extremidade externa do suspiro deve ser afixado um T conforme projeto. Deve conter também um saída "suspiro" na tampa para manutenção de 100mm com

### SUPERVISÃO DE OBRAS E REFORMAS

altura mínima de 20cm com um CAP de 100mm fixado.

#### 4.8.2.1. Alvenaria - Dimensões D=1,5m H=1,5m

- Escavação Manual com dimensões indicadas em projeto;
- Apiloamento do fundo da caixa;
- Execução da base de concreto (Fck=15 Mpa), espessura de **5 cm**;
- Elevação da alvenaria com juntas de amarração, alvenaria de bloco cerâmicos de 6 furos deitados, com furos em direção oposta ao solo, de boa aparência, alinhadas e niveladas. (e=9cm), com acabamento de chapisco e reboco, até altura de 50 cm; nesse ponto será instalado a placa pré-moldada furada (e = 5cm) e furo da tubulação de 100mm que vai até o fundo do filtro;
- Posterior a instalação da placa, continuará a elevação das alvenarias com juntas de amarração;
- O tubulação de entrada deve continuar até o fundo do filtro;
- Posterior instalação da placa, deve ser colocado uma camada de 50 cm das britas nº 3 ou 4;
- A tubulação de saída deve iniciar a 15 cm de cima da brita e ir em direção ao sumidouro;
- Instalação dos tubos de entrada e saída, devendo estes ter altura diferentes, como detalhado em projeto; O dispositivo de entrada deve ser posicionado de maneira que a sua geratriz inferior localize-se acima da geratriz inferior do tubo de drenagem de saída. Ver projeto.
- Reaterro e regularização dos encontros solo com a parte externa da alvenaria;
- Revestimento interno do filtro biológico com chapisco e reboco;
- Instalação do tubo de drenagem, obedecendo as alturas fornecidas em projeto;
- Tampa de concreto armado será moldada in loco, ou poderá ser pré-moldada, com espessura de **5cm**; utilizar tela de aço com diâmetro do fio de 5,0mm, espaçamento da malha=10x10cm.

## SUPERVISÃO DE OBRAS E REFORMAS

### 4.8.2.2. Pré-moldado - D=1,5m H=1,5m

- Escavação Manual com dimensões indicadas em projeto;
- Apiloamento do fundo da caixa;
- Execução da base de concreto ( $F_{ck}=15$  Mpa), espessura de **5 cm**;
- Instalação de manilha pré-moldada D=1,5m, H=0,5, até altura de 50 cm; nesse ponto será instalado a placa pré-moldada furada ( $e = 5$ cm) e furo da tubulação de 100mm que vai até o fundo do filtro;
- Posteriormente deverá ser instalação duas manilha pré-moldada na mesma dimensão da anterior;
- O tubulação de entrada deve continuar até o fundo do filtro;
- Posterior instalação da placa, deve ser colocado uma camada de 50 cm das britas nº 3 ou 4;
- A tubulação de saída deve iniciar a 15 cm de cima da brita e ir em direção ao sumidouro;
- Instalação dos tubos de entrada e saída, devendo estes ter altura diferentes, como detalhado em projeto; O dispositivo de entrada deve ser posicionado de maneira que a sua geratriz inferior localize-se acima da geratriz inferior do tubo de drenagem de saída. Ver projeto.
- Reaterro e regularização dos encontros solo com a parte externa da alvenaria;
- Revestimento interno do filtro biológico com chapisco e reboco;
- Instalação do tubo de drenagem, obedecendo as alturas fornecidas em projeto;
- Tampa de concreto armado será pré-moldada com espessura de **5cm**;

### 4.8.3. SUMIDOURO

O sumidouro é um poço cilíndrico ( $D= 1,50$  m) escavado no solo, destinado à disposição final do efluente tratado em tanque séptico/filtro biológico, devendo ser afastado do tanque séptico pelo menos 1,50 m, além de obedecer a outros requisitos da ABNT/NBR 7229.

Receberá no fundo do sumidouro, uma camada de brita nº 2 ou 3,

### SUPERVISÃO DE OBRAS E REFORMAS

a uma altura mínima de 50cm, conforme especificado em projeto. Não será permitido o uso de barro ou cal nas argamassas de assentamento do sumidouro.

Para troca de gases com o ambiente, o sumidouro deve ser provido de "suspiro" saindo pelo tubulação saindo pelo muro, de 40 cm de exposição externa. Visando evitar a proliferação de insetos, especialmente pernilongos, na extremidade externa do suspiro deve ser afixado um T conforme projeto. Deve conter também um saída "suspiro" na tampa para manutenção de 100mm com altura mínima de 20cm com um CAP de 100mm fixado.

#### 4.8.3.1. Alvenaria - D=1,2m H=5m;

- Escavação Manual ou mecanizada com dimensões indicadas em projeto;
- Apiloamento do fundo do poço;
- Execução de lastro de concreto no perímetro onde será executada a alvenaria;
- Elevação da alvenaria com juntas de amarração, e vazios em tijolinho cerâmico maciço;
- As juntas deverão ser perfeitamente alinhadas e aprumadas, devendo as juntas verticais "vazias" serem coincidentes em camadas alternadas, ficando um espaço vago de 4 cm entre as laterais dos tijolos. No nível próximo do terreno (nos últimos 30 cm), as juntas serão todas tomadas com argamassa de cimento e areia, no traço 1:5;
- Execução do fundo em brita nº 3 ou 4 (min. 30 cm);
- Execução e instalação da tampa com tubo de ventilação;
- O sumidouro receberá uma tampa confeccionada em concreto armado, fck=15Mpa, espessura de 5 cm e utilizar tela de aço com diâmetro do fio de 5,0mm, espaçamento da malha=10x10cm;
- A tampa poderá ser executado *in loco*, sendo esse o caso, a tampa de concreto armado terá espessura de 5cm (utilizar tela de aço com diâmetro do fio de 5,0mm, espaçamento da malha=10x10cm). Poderá também ser pré-moldada ou executada em laje treliçada com EPS;
- A concretagem da tampa deverá ser realizada em local plano e impermeável, previamente molhado. Somente após decorridos 3 dias, é que será permitido

### SUPERVISÃO DE OBRAS E REFORMAS

a remoção da tampa do seu local de concretagem para a sua posição definitiva;

#### 4.8.3.2. Pré-Moldado - D=1,5 m H=3 m;

- Escavação Manual ou mecanizada com dimensões indicadas em projeto;
- Apiloamento do fundo do poço;
- Instalação de 6 manilhas pré-moldada D=1,2m, H=0,5; as manilhas devem ser perfuradas;
- Execução do fundo em brita nº 3 ou 4 (min. 30 cm);
- Execução e instalação da tampa com tubo de ventilação (D= 50 cm);
- O sumidouro receberá uma tampa pré-moldada com espessura de 5 cm.

#### 4.8.4. CAIXAS DE PASSAGEM

A caixa de gordura da fossa séptica será de PVC (D= 30 cm, capacidade = 18 L; Ref.: caixa de gordura Tigre). A caixa de gordura recebe as águas servidas das pias e as conduz para o tanque séptico.

O assentamento será executado em juntas de amarração. As juntas deverão ser perfeitamente alinhadas e aprumadas, devendo as juntas verticais serem coincidentes em camadas alternadas. As paredes internas devem ser revestidas com chapisco de cimento e areia no traço 1:3 e rebocada com massa única em argamassa no traço 1:2:8.

A tubulação de entrada deve ficar localizada em uma cota mais elevada em relação à tubulação de saída.

Para troca de gases com o ambiente, o sumidouro deve ser provido de "suspiro" saindo pelo tubulação saindo pelo muro, de 40 cm de exposição externa. Visando evitar a proliferação de insetos, especialmente pernilongos, na extremidade externa do suspiro deve ser afixado um T conforme projeto.

#### 4.8.4.1. Alvenaria - Dimensões = 0.60mx0.60mx0.60m

- Escavação Manual

## SUPERVISÃO DE OBRAS E REFORMAS

- Apiloamento do fundo da caixa;
- Execução da base de concreto ( $F_{ck}=15$  Mpa), espessura de 10 cm;
- Elevação da alvenaria com juntas de amarração, em bloco de concreto ( $e=10$ cm), com altura útil de 60 cm;
- Instalação dos tubos de entrada e saída, devendo estes ter altura diferentes, como detalhado em projeto;
- Reaterro e regularização dos encontros solo com a parte externa da alvenaria;

### 4.8.4.2. Pré-Moldado - Dimensões = $D=0.60$ m $H=0.60$ m

- Escavação Manual;
- Apiloamento do fundo da manilha;
- Execução da base de concreto ( $F_{ck}=15$  Mpa), espessura de 10 cm;
- Instalação de manilhas pré-moldada;
- Instalação dos tubos de entrada e saída, devendo estes ter altura diferentes, como detalhado em projeto;
- Reaterro e regularização dos encontros solo com a parte externa da alvenaria;
- Receberá uma tampa pré-moldada com espessura de 5 cm;
- Para troca de gases com o ambiente, o sumidouro deve ser provido de "suspiro" saindo pelo tubulação saindo pelo muro, de 40 cm de exposição externa. Visando evitar a proliferação de insetos, especialmente pernilongos, na extremidade externa do suspiro deve ser afixado um T conforme projeto.

## 4.9. INSTALAÇÕES HIDRÁULICAS

### 4.9.1. Alimentação

O abastecimento de água é realizado através de captação subterrânea, captada da rede de abastecimento de água existente na cidade,



## SUPERVISÃO DE OBRAS E REFORMAS

sendo que para abastecer o órgão responsável pelo abastecimento de água da cidade fará uma ligação em rede existente até o registro.

Para cada registro será previsto a execução do tubo de PVC rígido soldável marrom até a chegada do hidrômetro identificado em projeto, com o objetivo de propiciar o acesso adequado para a manutenção/manuseio.

O hidrômetro deve ser executado em uma caixa de passagem de terço formato e dimensões de acordo com os detalhes padrão, para cada caso, observando-se as orientações fornecidas nos projetos apresentados, escavação manual ou mecânica, com folga necessária para o desenvolvimento dos trabalhos, escoramento adequado quando a qualidade do terreno exigir, tampa de cobertura, em concreto armado, conforme mostrado em projeto, devendo se deixado uma abertura bem na direção do registro para a futura operação da mesma, deverá ter a espessura mínima de 0,15m, as paredes das caixas de proteção deverão ser em alvenaria de tijolo maciço assentado em ½ vez, rebocado internamente com argamassa de cimento e areia com aditivo impermeabilizante no traço 1:3 com aditivo a 3%.

As tubulações foram adotados tubos de PVC rígido soldável marrom, diâmetro mínimo de 20mm e conexões também serão utilizadas em PVC nos diâmetros necessários a cada trecho, essa tubulação será direcionada até a torneira do jardim, reservatório inferior de acordo com projeto e posteriormente para o reservatório superior (com boia elétrica) onde será feita a alimentação para os módulos.

### 4.9.1.1. Reservatório Inferior

Serão utilizadas no reservatório inferior uma caixa d'água de 2 mil litros, que fará a distribuição em tubulação de PVC rígido soldável marrom para o reservatório superior conforme projeto. Deverá ser assentada em um piso cimentado de 8cm, em concreto armado moldada in loco com tela de aço com diâmetro do fio de 5,0mm, espaçamento da malha=10x10cm.

### 4.9.1.2. Bomba periférica

Deve ser executada abrigo em alvenaria(0,50x0,60m, h=0,80m) para conjunto de moto-bomba, deve ser executada em alvenaria bloco cerâmico

### **SUPERVISÃO DE OBRAS E REFORMAS**

vedação, 9x19x24cm, e=9cm, com argamassa t5 - 1:2:8 (cimento/cal/areia), junta=1cm; chapisco em parede com argamassa traço 1:3; Reboco ou emboço interno, de parede, com argamassa traço 1:2:10; portão em grade de ferro com quadro em barra chata 1 1/4" x 1/8", barra quadrada de 1" na vertical, barra chata horizontal de 1 1/4" x 1/8" e cobertura de laje pré-fabricada comum para piso ou cobertura, inclusive escoramento em madeira e capeamento 4cm.

A bomba periférica deve ser no mínimo de 0,5CV, deve ter um registro entre a ligação da bomba com reservatório superior e outro ligação da bomba com reservatório inferior (entrada e saída de água).

A alimentação elétrica do motor bomba, deverá ser executado conforme projeto elétrico complementar, o mesmo deve passar por eletroduto corrugado ou PVC rígido roscável DN 25mm.

Deverá ser prevista a instalação de boia mecânica no reservatório inferior para controle da alimentação de água. Além disso, será necessário instalar boia elétrica nos reservatórios inferior e superior para o acionamento automatizado da bomba.

### **5. ESQUADRIAS METÁLICAS – INSTALAÇÃO DO GRADIL**

O gradil utilizado é do tipo Belgo Nylofor, cor branca, com fixação aparafusada. Os painéis de malhas possuem fios na vertical, com diâmetro de 5mm, quatro curvaturas em "V" e altura de 2,03m ou 2,50m, a variar dependendo do local de instalação, onde especificações se encontram em projeto arquitetônico.

Os postes podem ter altura variada, dependendo do local de instalação, de 2,60m ou 3,20m de altura, seção de 40x60mm, têm a cor branca e possuem uma tampa CAPS de poliamida em sua cavidade superior, também da cor branca, com dimensões de 40x60mm. O método de instalação será o de chumbamento, respeitando a medida de cravamento de acordo com o projeto arquitetônico. Quando isto ocorrer no solo, deve ser fixado no baldrame ou com concreto, formando um pequeno bloco de fundação para o poste com diâmetro de 0,25m e altura aproximada de 0,6m.

## SUPERVISÃO DE OBRAS E REFORMAS

A fixação da malha no poste deve ocorrer com o uso do kit fixador de poliamida 40x60mm, próprio para o uso, e parafusos em aço inox de cabeça Allen (M6x40mm) com fechamento em tampa plástica.

Segundo o manual de instalação do fabricante, com o uso de um nível de mão, parafusadeira, trena e os materiais necessários para o serviço, a ordem de execução deve ser “poste – malha – poste” para evitar o desencontro dos pontos de fixação.

Durante a execução deste serviço, se o material sofrer qualquer tipo de dano na pintura ou no material em si, é obrigatório informar à fiscalização da contratada, tal como tomar medidas para a substituição ou, se possível, o seu reparo.

### 5.1. Gradil externo – fixos

Quando se trata do gradil que divide o espaço interno do terreno com a rua, os postes devem ser chumbados na mureta frontal da obra ( $h=0,50m$ ), com cravamento de aproximadamente 0,60m e com 2,52m de espaçamento entre eles (de eixo a eixo), exceto nos cantos, onde o local de chumbamento deve ser verificado no projeto arquitetônico e confirmado com a fiscalização. Devem ser rigorosamente alinhados para que as malhas do gradil sejam fixadas sem dificuldades nos encaixes dos parafusos e fiquem no mesmo nivelamento da pingadeira da parte superior dos muros, obtendo um resultado visual positivo.

### 5.2. Gradil interno – fixos

Na parte interna, os gradis fixos se localizam nos corredores laterais ao módulo. Suas medidas de largura podem variar, portanto, devem ser consultadas no projeto arquitetônico, e sua altura é padrão obedecendo a 2,50m já instalado, seguindo o mesmo nível da pingadeira existente no muro e ao gradil externo. Desse modo, os postes, como possuem 3,20m de altura, devem ser chumbados 0,60m na calçada (lado esquerdo ao módulo) e no rodapé (lado

## SUPERVISÃO DE OBRAS E REFORMAS

direito ao módulo), com exceção dos que se localizam face a face com os pilares do módulo, já que fincariam exatamente em cima do bloco de fundação. Estes devem ser aparafusados com parafuso sextavado galvanizado autobrocante de 3" e espessura 7mm na lateral do pilar do módulo. Esta fixação deve ser feita em dois pontos (superior e inferior) para que não haja riscos de mobilidade do poste. Após a fixação, o local deve ser vedado com silicone ao redor do parafuso para evitar entrada de água e, posteriormente, oxidação dos materiais. Igualmente ao gradil externo, os postes devem ser alinhados para que a malha (h=2,50m) seja aparafusada sem nenhuma dificuldade. É importante destacar que não se deve forçar o material para encaixe, pois, este, caso isto aconteça, futuramente pode apresentar fissuras em sua base de cravamento, já que o poste estará sendo submetido a um esforço contínuo não programado.

### 5.2.1. Portões

O portão deve ser soldado para execução de um quadro de 1,00x2,50m com tubo galvanizado (metalon) de dimensões 40x60mm, igualmente ao diâmetro dos postes. Devem seguir o mesmo padrão de todo o gradil, tendo cor branca e tendo a malha fixada através do kit fixador de poliamida 40x60mm, próprio para este uso, com parafusos autobrocantes de aço galvanizado de 5,5x40mm com fechamento em tampa plástica.

Caso o metalon esteja na cor natural do aço, é necessária a pintura para igualar ao padrão de todo o gradil da obra. Segundo o manual de instrução do fabricante, a superfície a ser pintada deve ser higienizada, lixada para regularizar as superfícies e, posteriormente, aplicada o Fundo Wash Vinílico e tinta base RAL 9003 (branco).

A malha também segue o mesmo padrão da utilizada nas partes fixas, sendo do tipo Belgo Nylofor, cor branca, aparafusada, possuindo fios com diâmetro de 5,00mm, quatro curvaturas em "V" e altura de 2,50m.

Devem ser fixados nos postes que estão face a face com o requadro do portão, geralmente do lado esquerdo. Esta deve ocorrer por meio de três dobradiças, fixadas na parte superior, central e inferior, de 0,07x0,10m de aço galvanizado e parafusos galvanizados. O portão deve conter um ferrolho executado com vergalhão de 3/8 e alfa barra chata de 3/8 x 1/8 com encaixe do

## SUPERVISÃO DE OBRAS E REFORMAS

trinco nos postes laterais à sua abertura, geralmente no lado direito. Neste, deve ser executado um furo para passagem do trinco. Além disso, a instalação do ferrolho é executada através da soldagem de uma chapa metálica galvanizada número 20 com dimensão de 0,12x0,20m na malha do gradil a 1,20m da calçada e, posteriormente, a soldagem do ferrolho na chapa metálica, que vai funcionar como base de fixação. A mesma chapa metálica deve ser soldada na parte superior para que sirva de batedor do portão. Todos seguindo o mesmo padrão de cor branca.

## 6. PAISAGISMO E JARDINAGEM

### 6.2.1. Canteiro em tijolo maciço

Inicialmente, deve ser feita a escavação de aproximadamente 0,05m de profundidade e 0,2m de largura para execução do baldrame. O mesmo é executado com alvenaria 6 furos, a singelo, em todo o perímetro em que vão ser assentados os tijolos maciços do jardim. O baldrame deve ser locado de forma que os tijolos maciços fiquem centralizados no eixo do tijolo cerâmico de base. A argamassa utilizada deve ter traço de 1:2:8 (cimento/cal/areia).

Em consecutivo, o assentamento dos tijolos maciços deve ser realizado, obedecendo o mesmo traço de argamassa utilizado no baldrame e com espaçamento de 0,02m entre as cerâmicas. Da mesma forma, os espaçamentos entre as peças maciças devem ser cuidadosamente moldados para ficarem com uma leve curva circular interna 45°.

Durante todo o processo de execução do jardim, deve-se ter ao lado um pano úmido para realização da limpeza dos tijolos, que devem ser livres de qualquer respingo de argamassa, já que os mesmos não vão ser pintados e devem permanecer com a aparência *in natura*.

É importante destacar que as alvenarias cerâmicas utilizadas no jardim devem ser totalmente maciças, sem a presença de espaços vazios em seu interior e com a cor puxada para o vermelho. Devem ser de material de boa qualidade, pois, caso contrário, em pouco tempo o mesmo sofrerá desagregação do material.

## SUPERVISÃO DE OBRAS E REFORMAS

Após o assentamento e limpeza dos tijolos, deve-se rebocar a parte interna até a penúltima fiada superior da mureta executada, sendo utilizado o mesmo traço 1:2:8 (cimento/cal/areia), com aditivo de impermeabilizante na argamassa. E, para finalizar, com o uso de um pincel, devem ser aplicadas duas demãos de resina incolor para revestimentos em toda a área externa do jardim com o objetivo de proteger os tijolos e dar um acabamento de brilho, favorecendo-o visualmente.

### 6.2.2. Plantio da grama

A grama utilizada é do tipo Esmeralda, extraída e transportada em placas quadradas de aproximadamente 0,5x0,5m. É válido destacar que não será permitido o plantio do material seco ou danificado, nem com o objetivo de melhorar após a instalação das placas. Por esse motivo, é recomendado o planejamento para a chegada do material somente quando for realizar o processo de plantio da grama no solo. E ainda, deve chegar na obra e ser instalada sem danos, verde, bem formada e pronta para o plantio. Qualquer situação contrária a esta, é obrigatório comunicar a fiscalização da contratada para a substituição do material.

Inicialmente, são necessários o nivelamento e a compactação do solo com compactador tipo placa vibratória reversível com motor 4 tempos à gasolina para evitar ondulações ou futuras erosões causadas por acúmulo de água.

Em seguida, deve-se colocar uma camada uniforme de aproximadamente 0,10m de terra preta vegetal, própria para este uso. A adubação também é de extrema importância e deve ser realizada com adubo orgânico bovino.

O adubo orgânico bovino pode ser aplicado colocando pequenas quantidades sob a terra preta e misturando para prepará-la para o plantio. É necessário cuidado quanto ao uso, pois se for exacerbado pode queimar a grama devido à presença concentrada de nitrogênio no esterco. Esta quantidade deve ser definida *in loco* a partir da análise da terra na qual vai servir de base para as plantas e da procedência da mesma. Quanto mais adubada estiver, menos esterco deve ser colocado no local.

### **SUPERVISÃO DE OBRAS E REFORMAS**

Depois do processo de adubação do solo, devem ser assentadas as placas de grama com alinhamento lado a lado para que enraízem e cresçam de forma uniforme, preenchendo todo o espaço que está designado para isto. É importante uma boa irrigação da área após o plantio e também durante os próximos dias. Assim como, deve-se evitar pisar na grama, pois pode atrapalhar o seu processo de adaptação e danificá-la.

#### **6.2.3. Plantio das mudas no jardim**

É importante ressaltar que o projeto pode indicar alteração na quantidade das plantas e da composição do jardim, por este motivo, este deve ser consultado, mas, em geral, serão utilizadas 12 mudas de Moreia com 0,40m de altura, 12 mudas de Podocarpus com 1,20m e 5 mudas de Pata de Elefante com 1,20m. Todas sendo bem formadas.

Além destas, serão utilizados aproximadamente 10kg de adubo composto bovino, manta Bidim RT-10, terra preta de jardinagem adubada e pronta para uso e pedras tipo seixo rolado na cor branco fosco.

Inicialmente, é necessário tirar qualquer material pedregoso do canteiro do jardim. Em seguida, deve ser colocada a terra preta misturada com pequenas quantidades de adubo composto bovino até a altura de aproximadamente 0,1m da parte superior do canteiro dos tijolos maciços, ficando no mesmo nível em que está o reboco da mureta. Após este processo, deve ser feita a compactação do solo com o uso do soquete. Caso necessário, deve ser colocada outra camada de terra preta para que, depois do serviço de compactação finalizado, fique somente a fiada superior dos tijolos exposta.

Posteriormente, deve ser executada a demarcação do local de cada muda, respeitando o afastamento exigido em projeto entre as mesmas, e, só após isto, a escavação deve ocorrer, sendo feita com o uso de uma Cavadeira Articulada para que haja deslocamento do solo somente no local designado para o plantio.

Após a finalização desta etapa, deve ser colocada a Manta Geotêxtil Bidim RT-10 sob o solo, fazendo o recorte deste material na área dos caules das plantas para que toda a superfície do solo fique coberta pela mesma. Esta, tem

## SUPERVISÃO DE OBRAS E REFORMAS

o objetivo de proteger as raízes das mudas e evitar que a terra manche o seixo branco que estará por cima no canteiro do jardim.

Por fim, deve-se distribuir o seixo branco rolado sob toda a superfície da Manta Bidim até que não seja possível a sua visualização. No mínimo, serão necessários 45 sacos de 15kg de seixo rolado, na cor branco fosco, número 02.

### 7. Sinalização

#### 7.2.1. Piso tátil

Conforme a ABNT NBR 16.537/2006, a função da sinalização tátil no piso é informar sobre a existência de desníveis ou outras situações de riscos permanentes, além de orientar o sentido do deslocamento de forma segura para os usuários. Desta forma, os pisos táteis devem ser embutidos, sendo permitido o relevo de 3 a 5mm no local de instalação quando de PVC borracha e totalmente nivelado com a calçada quando de concreto. Isto, para evitar grandes desníveis que apresentem riscos aos deficientes visuais.

Todos os pisos, seja de concreto ou de borracha, de alerta ou direcionais, devem obedecer aos critérios de especificação citados na norma ABNT NBR 16.537/2006.

##### 7.2.1.1. Piso tátil interno

O piso tátil utilizado na parte interna do módulo é o de PVC borracha, em formato de placas, com medida de 25x25cm, cor azul Royal.

No momento da execução, o projeto deve ser piamente consultado para que não haja erros, tendo atenção aos locais designados aos pisos de alertas e aos direcionais, já que a cola utilizada no processo deve ser aplicada somente na área em que vai ser executada a colagem, caso contrário, o piso vinílico, base em que vai ser fixada a placa, pode ser danificado.

É importante ressaltar que, obedecendo à ABNT NBR 16.537/2006, os pisos táteis devem ser instalados entre 0,25m e 0,32m do obstáculo a ser sinalizado. Desta forma, a instalação dos mesmos deve ser seguida rigorosamente ao projeto, que sinaliza 0,30m dos obstáculos presentes no imóvel.



### SUPERVISÃO DE OBRAS E REFORMAS

O processo de execução deve ser iniciado com a limpeza do local, utilizando um pano úmido ou uma esponja macia e detergente neutro. Em seguida, é necessário a locação das placas de borracha, ainda secas, de acordo com as medidas fornecidas em projeto. Devem ser extremamente alinhadas para que não haja espaços vazios entre os pisos depois da fixação no piso vinílico.

Após esta etapa, deve ser feito uma moldura com fita crepe no requadro que as placas vão ser coladas, para proteção do piso existente contra a cola plástica que vai ser utilizada e para marcação do alinhamento já definido anteriormente.

Finalmente, com o local limpo, livre de impurezas e o piso vinílico seco, com o auxílio de um pincel, deve-se aplicar a cola plástica de contato, própria para este uso, na parte posterior das placas de borracha e sob o chão, no espaço interno ao requadro marcado com a fita crepe. É importante que o local esteja aberto e arejado, já que a cola possui um odor muito forte.

Após a evaporação completa do solvente presente na cola, tempo variante entre aproximadamente 30 a 60 minutos, deve-se fazer a colagem dos pisos táteis, conforme o gabarito feito anteriormente. Para garantir uma boa fixação, pode-se utilizar um martelo de borracha. Além disto, é importante eliminar as bolhas de ar que podem se formar durante a aplicação e, se necessário, utilizar um estilete para acertar os cortes dos cantos das placas para garantir um bom acabamento, mas, para isto, é necessário o acompanhamento da fiscalização por parte da contratante.

Após o processo, deve ser retirada a fita crepe do requadro dos pisos e evitar a passagem no local por pelo menos 30 minutos a contar da colagem das placas.

A instalação do piso tátil interno será de responsabilidade da Contratada responsável pelo fornecimento dos módulos.

#### 7.2.1.2. Piso tátil externo

O piso tátil utilizado na parte externa é o de concreto com dimensões 0,25x0,25m e altura variante entre 0,02m e 0,025m. Geralmente a cor vinda de

## SUPERVISÃO DE OBRAS E REFORMAS

fábrica é a natural do concreto e, por isso, é pintado após a instalação no local designado.

A marcação do local nominado em projeto para os pisos pode ser feita tanto no momento da concretagem das calçadas com uma forma limitando o concreto no local de assentamento dos pisos, quanto com o corte da calçada já concretada no local indicado para instalação dos mesmos.

Após fazer todo o gabarito, conforme as exigências do projeto, pode-se aplicar uma camada de 0,015m de argamassa industrializada Votomassa AC-III ou similar para áreas externas no local. É importante levar em consideração que o piso deve ficar totalmente nivelado com o patamar da calçada, sobressaindo somente o relevo que indica que o mesmo é de alerta ou direcional.

É relevante também frisar que as placas devem ser assentadas uma ao lado da outra, sem espaçamentos, e que as medidas do projeto devem ser cautelosamente obedecidas para que a sinalização esteja de acordo com a ABNT NBR 16.537/2006 e a ABNT NBR 9050/2020, normas em que foram baseadas a elaboração do projeto.

Qualquer questionamento, a fiscalização por parte da contratante deve ser consultada.

## 8. PINTURA DE DEMARCAÇÃO E SINALIZAÇÃO.

### 8.1. Pintura de demarcação do estacionamento.

A tinta utilizada nesta etapa deve ser acrílica para pisos nas cores amarela, azul Royal e branca, próprias para este uso.

A pintura deve ser iniciada com o projeto em mãos para identificar onde deve ser demarcado a faixa preferencial e as faixas de demarcação de limite das vagas do estacionamento. Deve-se ter também uma fita crepe para fazer o gabarito do desenho a ser pintado. As faixas devem ter entre 0,10 a 0,20m de largura, com exceção da faixa zebra, que deve ter o padrão de 0,10m e ambas com 5m de comprimento e deve-se consultar a fiscalização para melhor execução e direcionamento do serviço.

### SUPERVISÃO DE OBRAS E REFORMAS

Deve-se iniciar fazendo a limpeza do local para retirar as impurezas e, logo após, a demarcação das linhas limitantes das faixas separadoras das vagas com a régua e um lápis, posteriormente, fixar a fita crepe pra evitar vazamentos e ter um melhor acabamento no momento em que executar a pintura. A faixa zebraada deve ser constituída por faixas de 0,10m formando o perímetro de um quadrado de 1,20m de largura por 5m de comprimento e, em seu interior, faixas de 0,10m na diagonal com afastamento paralelo de 0,3m entre elas, com exceção da primeira faixa, que pode iniciar com 0,15m a contar do canto do quadrado.

A simbologia da vaga preferencial é representada por um quadrado na cor azul Royal com o desenho, na cor branca, de um cadeirante. Este deve ter 1,20x1,20m, seguir o modelo padrão descrito na NBR 9050/2020 e ter as linhas seguindo a mesma largura de 0,10m das faixas zebraadas, já o quadrado azul deve ter afastamento de 2,70m da calçada e 0,25m das faixas limitantes laterais. O mesmo possui 2x2m.

Após a demarcação de tudo o que vai ser pintado, com exceção do desenho do cadeirante, que não deve ser demarcado com fita, deve-se iniciar a execução deste serviço, obedecendo as cores de cada local.

O quadrado azul, base para o desenho do cadeirante, deve ser pintado primeiro e, após a secagem total da tinta, pode ser desenhado a simbologia. Este, pode ser executado com algum tipo de molde ou da forma como preferir, contanto que não fique marcas de gabarito sob o quadrado azul, caso contrário, é necessário passar outra demão da tinta azul Royal para que se obtenha um resultado positivo.

É importante ressaltar que devem ser executadas as demãos necessárias para que a tinta fique realçada após a secagem.

Ao finalizar, é necessário tirar a fita crepe de demarcação, inclusive, antes mesmo da secagem da tinta, para que não haja descascamentos neste processo.

#### 8.2. Pintura de sinalização (piso tátil externo)

A tinta utilizada neste serviço é acrílica para pisos na cor azul Royal e, da mesma forma da pintura realizada no estacionamento, deve-se obter a fita

### SUPERVISÃO DE OBRAS E REFORMAS

crepe para a demarcação dos limites dos pisos táteis e executar o serviço da melhor forma possível.

Antes da demarcação dos limites dos pisos, é necessário a limpeza do local para retirada das impurezas e, posteriormente, deve-se fixar a fita crepe com uma régua nos limites laterais do quadrado formado pelos pisos táteis.

Em seguida, deve-se aplicar a tinta cobrindo toda a área interna à fita crepe, sendo necessária a execução das demãos necessárias para que a tinta fique realçada após a secagem.

Após a conclusão da pintura, a fita deve ser retirada antes da secagem da tinta, para evitar descascamentos durante este processo.

**Eng. Civil Luiz Roberto da Costa Gomes**

Supervisor de Obras e Reformas

Mat.: 2743888

CREA: 1117423280-D/MA

**Eng<sup>a</sup>. Civil Alanna Cryslen Teixeira Oliveira**

Assessora da Supervisão de Obras e Reformas

Mat.

CREA: 111739836-6/MA

**Eng. Civil Antonio Lucas de Sousa Santos**

Assessor da Supervisão de Obras e Reformas

Mat. 2745693

CREA: 112109317-5/MA

**Eng<sup>a</sup>. Civil Juliana Rachel Vidigal do Ó**

Assessora da Supervisão de Obras e Reformas

Mat. 2744654

CREA: 111804975-6/MA

**Eng<sup>a</sup>. Civil Nailana Helena Costa Ferraz**

Assessora da Supervisão de Obras e Reformas

Mat. 2744688

CREA: 111905293-9/MA

**Eng. Civil Mário Sergio Cavalcante Santos**

Assessor da Supervisão de Obras e Reformas

Mat. 2744415

CREA: 111954896-9/MA

**Eng<sup>a</sup>. Civil Nayara Fonseca Matos**

Assessora da Supervisão de Obras e Reformas

Mat. 2744530

CREA: 111818899-3/MA

**MODELO DE OFÍCIO**

ANEXO IV DO PROJETO BÁSICO

Ofício nº *xx/aaaa*

*<local>, <dia> de <mês> de <ano>*

**À Defensoria Pública do Estado do Maranhão (DPE/MA)**

Avenida Júnior Coimbra, Quadra 21, Lote 02, Loteamento Jaracaty, Renascença II, CEP 65075-370, São Luís/MA

**ASSUNTO:** Solicitação de Pagamento da ***Xª (<número por extenso>)*** MEDIÇÃO ao Contrato nº *xx/xxxx*

**OBJETO:** Serviços de obra de engenharia, especializada em construção civil, para executar os serviços de engenharia, com fornecimento de mão de obra e materiais nos ambientes internos e externos do novo núcleo regional da DPE/MA no município de *<município>*

Na qualidade de representante legal da empresa *xxxxxxx*, inscrita no CNPJ nº *<número do CNPJ>*, venho por meio deste solicitar o pagamento da ***Xª (<número por extenso>)*** MEDIÇÃO, referente ao **Contrato Administrativo nº *xx/aaaa***, com a Planilha de Medição, em anexo, dos serviços executados no período de *xx/xx/202x a xx/xx/202x*.

Certos de seu atendimento, ficamos no aguardo nos colocando à disposição para quaisquer esclarecimentos.

**DADOS BANCÁRIOS:**

AG: *XXXXX*

CC: *XXXXXX*

*<Nome do Banco>*

Atenciosamente,

Assinatura do representante  
**[NOME DO REPRESENTANTE ]**  
[CARGO]  
[EMPRESA]



## MAPA DE RISCOS DE SERVIÇOS DE ENGENHARIA (OBRAS)

ITEM	DESCRIÇÃO	RISCOS	AÇÕES PREVENTIVAS	RESPONSÁVEL	INDICADOR DE DESEMPENHO	PERIODICIDADE
RISCOS INTERNOS	Documento de Formalização de Demanda - DFD Elaboração do Estudo Técnico Preliminar - ETP Elaboração do Termo de Referência - TR	Estudo Técnico Preliminar deficitário Falha na elaboração do Termo de Referência	Elaborar procedimento interno de todas as especificações do objeto a ser licitado.	SETOR SOLICITANTE	Percentual de Processos aprovados maior ou igual a 100%	03 meses
	Contratação de empresa inapta, que não atua no ramo pertinente, ou impedida de contratar com a Administração	Problemas na execução do contrato. Responsabilização dos servidores envolvidos no processo de contratação, incluindo a autoridade do órgão.	Exigir no Edital/TR documentos compatíveis com a complexidade do objeto; Verificar se a empresa possui CNAE pertinente ao objeto a ser contratado, além de eventuais registros de penalidades ou ocorrências impeditivas de licitar ou contratar; Verificar se a empresa possui experiência anterior compatível com a demanda.	SETOR SOLICITANTE	Percentual de Processos aprovados maior ou igual a 100%	03 meses
	Falta de um planejamento detalhado e realista do projeto	Revisões nos projetos e planilhas que possam atrasar o processo de contratação	Estabelecer cronograma detalhado e revisões periódicas	SETOR SOLICITANTE	Limite máximo de três revisões para projetos de engenharia e planilhas orçamentárias.	03 meses
	Inadequação ou erros nos levantamentos de quantitativos dos serviços a serem executados.	Revisões nas planilhas de serviços a serem contratados, pedidos de esclarecimentos por parte dos licitantes, impugnação dos editais de licitação	Realizar revisões e verificações independentes dos levantamentos; utilizar software especializado para apoio	SETOR SOLICITANTE	Limite máximo de três revisões para projetos de engenharia e planilhas orçamentárias.	03 meses
	Mudanças frequentes no escopo do projeto por parte da instituição contratante.	Modificações frequentes podem levar a atrasos significativos na conclusão do projeto; mudança adicionais podem acarretar em custos adicionais, tanto diretos quanto indiretos; mudanças contínuas podem comprometer a qualidade das entregas finais	Estabelecer um processo formal para a gestão de mudanças e comunicar claramente os impactos	SETOR SOLICITANTE	Limite máximo de três revisões para projetos de engenharia e planilhas orçamentárias.	03 meses
	Enquadramento no Plano de Contratação Anual - PCA	Não constar no Plano de Contratação Anual - PCA	Consulta prévia do enquadramento da despesa	ASPLAN	Percentual de Processos aprovados maior ou igual a 100%	03 meses
	Publicação/Divulgação do Edital	Falta de publicação dos atos necessários à validade do processo Licitatório (PNCP, DOE e SINC - Contratada)	Estabelecer um cronograma claro para publicação dos atos necessários, garantindo conformidade com os prazos legais	CPC	Percentual de Processos aprovados maior ou igual a 100%	03 meses
	Validação do Contrato	Recusa de assinatura e/ou da apresentação das garantias contratuais	Garantir que a empresa selecionada reúna as condições técnico-operacional e financeira necessária à execução do objeto	ASPLAN / 2º SUB	Percentual de Processos aprovados maior ou igual a 100%	03 meses
	Publicação do Contrato	Falta de publicação do ato administrativo em tempo hábil no PNCP, SITE DA DPE, SINC - CONTRATA E DOE.	Verificação de publicação dentro do prazo legal	ASSEJUR / ASPLAN	Percentual de Processos aprovados maior ou igual a 100%	03 meses
	Gestor e Fiscal do Contrato	Designação de servidores sem conhecimento técnico do objeto	Indicar servidores com conhecimento técnico na área do objeto do contrato e proporcionar capacitação de gestores e fiscais.	SETOR SOLICITANTE e DEFENSORIA GERAL	Percentual de Processos aprovados maior ou igual a 100%	03 meses
Falhas na fiscalização e acompanhamento da obra, resultando em não conformidades.	Falhas na fiscalização e acompanhamento da obra, resultando em não conformidades.	Treinar e capacitar a equipe de fiscalização; utilizar checklists e relatórios regulares.	SETOR SOLICITANTE	Percentual de Não Conformidades inferior a 80%	03 meses	
Orçamento LDO - LEI DE DIRETRIZES ORÇAMENTÁRIA	Alteração nos Artigos inerentes à DPE/MA da Lei de Diretrizes Orçamentária que impactem no repasse de recursos	Garantir a alocação de recursos adequados para cobrir os custos e despesas contratuais.	DEFENSORIA GERAL / 2º SUB / SUFIN			
Orçamento PLOA - PLANO DE LEI ORÇAMENTÁRIA ANUAL	Alteração nos Artigos inerentes à DPE/MA do Plano de Lei Orçamentária Anual que impactem no repasse de recursos	Garantir a alocação de recursos adequados para cobrir os custos e despesas contratuais.	DEFENSORIA GERAL / 2º SUB / SUFIN			
Fornecedor sem capacidade técnica necessária	Fornecedor contratado para executar a obra de engenharia civil não possui a expertise, habilidades ou recursos técnicos adequados para cumprir os requisitos do contrato de maneira satisfatória.	Estabelecer critérios rigorosos de seleção que incluam avaliações detalhadas da capacidade técnica, experiência passada e referências; Elaborar contratos detalhados com cláusulas específicas sobre os requisitos técnicos, prazos, padrões de qualidade e penalidades por não conformidade; Implementar um sistema de monitoramento contínuo do desempenho do fornecedor durante a execução do contrato	GESTOR / FISCAL			

RISCOS EXTERNOS	Falha na entrega dos serviços contratados	Entrega dos serviços contratados em desacordo com o especificado em edital.	Estabelecer Acordo de Nível de Serviços(ANS) claro e realizar monitoramento contínuo	GESTOR / FISCAL		
	Atraso na entrega dos serviços	Atraso no cronograma por caso fortuito ou força maior, como, por exemplo, períodos de chuva fora da previsibilidade local.	Analisar as condições do local e o índice pluviométrico do estado nos últimos dois anos anteriores para verificação da possibilidade de adiamento da execução do serviço se necessário	GESTOR / FISCAL		
	Serviços prestados com qualidade inferior ao esperado	Serviços prestados não atendem aos padrões de qualidade acordados, resultando em desempenho inadequado, insatisfação do cliente, custos adicionais e/ou interrupções na prestação dos serviços	Definir claramente os padrões de qualidade esperados no contrato; Incluir especificações técnicas detalhadas e critérios de aceitação; Incluir cláusulas de garantia de qualidade e penalidades por não conformidade; Estabelecer Acordo de Nível de Serviços(ANS) específicos para indicadores de qualidade, como tempo de resposta, tempo de resolução, e taxa de falhas	GESTOR / FISCAL		
	Não conformidade com leis trabalhistas	Possibilidade da empresa contratada não cumprir leis trabalhistas vigentes, o que pode acarretar para o órgão contratante os ônus legalmente cabíveis devido à corresponsabilidade prevista em lei, além da possibilidade de paralisação dos serviços contratados devido à ações trabalhistas	Realizar uma avaliação detalhada dos fornecedores antes da contratação, verificando histórico de conformidade trabalhista; Incluir critérios de conformidade trabalhista na seleção de fornecedores; Incluir cláusulas específicas de conformidade com as leis trabalhistas nos contratos; Definir claramente as responsabilidades do fornecedor em relação ao cumprimento das leis trabalhistas.	GESTOR / FISCAL		
	Acesso não autorizado a informações sensíveis	Vazamentos de informações confidenciais, perda de dados e comprometimento da segurança institucional	Políticas de segurança de TI, treinamentos de segurança, Estabelecer claramente quais informações os terceirizados podem acessar e com que nível de permissão.	GESTOR / FISCAL		
	Subcontratação ou delegação indevida da execução do contrato.	Perda de qualidade na entrega do objeto contratual; possibilidade de responsabilização dos agentes públicos envolvidos e da empresa contratada; descontinuidade do serviço público; dano/prejuízo ao erário; e retrabalho.	Adotar, como regra, a vedação à possibilidade de subcontratação (Lei 14133/21, art. 122, §2º). Nas hipóteses em que o Edital admitir a subcontratação, exigir que a Administração seja consultada primeiramente. Cetificar-se sempre de que a empresa contratada está, ela própria, executando o contrato, salvo nas hipóteses de subcontratação autorizada.	GESTOR / FISCAL		

Processo nº : 0004084.11000943.0.2024

**Objeto: Contratação de serviços de engenharia especializada em construção civil para a execução de obras nos novos Núcleos de Atendimento da Defensoria Pública do Estado do Maranhão (DPE/MA), com fornecimento de mão de obra e materiais necessários para os ambientes externos, para os municípios de Loreto/MA e São Francisco do Maranhão/MA.**

INDICADOR 01	
ITEM	CUMPRIMENTO DO CRONOGRAMA
Finalidade	Avaliar a aderência ao cronograma físico estabelecido para a execução das obras
Meta a Cumprir	Garantir que todas as fases/etapas sejam concluídas dentro dos prazos acordados
Forma de Medição	Comparação entre os prazos de execução reais e os prazos estabelecidos no cronograma físico
Periodicidade da verificação	Semanalmente
Início de Vigência do Fornecimento	Início dos serviços
Sanções Contratuais	Aplicação de penalidades conforme previsto em contrato

INDICADOR 02	
ITEM	QUALIDADE DOS MATERIAIS UTILIZADOS
Finalidade	Assegurar o uso dos materiais utilizados conforme as especificações técnicas do projeto
Meta a Cumprir	Garantir que 100% dos materiais utilizados estejam dentro das especificações
Forma de Medição	Inspeção dos materiais pelos responsáveis.
Periodicidade da verificação	A cada entrega de material
Início de Vigência	Início dos serviços
Sanções Contratuais	Aplicação de penalidades conforme previsto em contrato

INDICADOR 03	
ITEM	CONFORMIDADE COM AS NORMAS DE SEGURANÇA
Finalidade	Garantir um ambiente de trabalho seguro e saudável para os trabalhadores durante a execução da obra.
Meta a Cumprir	Zero acidentes de trabalho durante a execução do contrato
Forma de Medição	Registro e análises de ocorrência de acidentes de trabalho
Periodicidade da verificação	Semanalmente
Início de Vigência	A partir do início dos trabalhos no local da obra
Sanções Contratuais	Aplicação de penalidades conforme previsto em contrato

INDICADOR 04	
ITEM	CONFORMIDADE COM O PROJETO BÁSICO
Finalidade	Garantir que a execução da obra siga fielmente o projeto aprovado
Meta a Cumprir	Alcançar 100% de conformidade com as especificações técnicas estabelecidas
Forma de Medição	Inspeção técnica comparativa com o projeto
Periodicidade da verificação	A cada etapa da obra
Início de Vigência	Início dos trabalhos
Sanções Contratuais	Aplicação de penalidades conforme previsto em contrato

INDICADOR 05	
ITEM	GARANTIA DOS SERVIÇOS
Finalidade	Avaliar a qualidade dos serviços prestados durante o período de garantia
Meta a Cumprir	100% das demandas de garantia atendidas dentro do prazo estipulado no contrato
Forma de Medição	Registro de demandas e prazos de atendimento durante o período de garantia
Periodicidade da verificação	Mensalmente
Início de Vigência	Início do período de garantia após a conclusão das obras
Sanções Contratuais	Aplicação de penalidades conforme previsto em contrato





DEFENSORIA PÚBLICA  
do Estado do Maranhão

## MINUTA DE CONTRATO

**Contrato nº \_\_\_\_/2024**

Processo nº 0004084.110000943.0.2024

Pregão Eletrônico nº \_\_\_\_/2024-DPEMA

CONTRATO QUE ENTRE SI CELEBRAM, DE UM LADO A **DEFENSORIA PÚBLICA DO ESTADO DO MARANHÃO** E, DE OUTRO LADO, A EMPRESA XXX ....

**A DEFENSORIA PÚBLICA DO ESTADO DO MARANHÃO**, pessoa jurídica de Direito Público, inscrita no CNPJ sob o nº 00.820.295/0001-42, com sede na Avenida Júnior Coimbra, S/N, Jardim Renascença II, São Luís/MA, daqui em diante denominada **CONTRATANTE**, neste ato representada pelo Defensor Público - Geral do Estado **Dr. GABRIEL SANTANA FURTADO SOARES**, brasileiro, defensor público, matrícula nº 1998152 DPE/MA, CPF nº 052.119.714-77, com residência e domicílio nesta Cidade, e, do outro lado, a Empresa ....., sediada na ....., neste ato representada pelo titular ....., residente e domiciliado ....., doravante denominado **CONTRATADA**, resolvem celebrar o presente CONTRATO, cuja lavratura foi regularmente autorizada em despacho do Defensor Público Geral do Estado, conforme consta no Processo nº 0004084.110000943.0.2024, da Licitação na modalidade Pregão Eletrônico nº ....., submetendo-se as partes às disposições constantes da Lei nº 14.133/2021, pela Lei Complementar Nº 123 de 14 de dezembro de 2006, e demais normas pertinentes, à Proposta adjudicada, mediante às Cláusulas e condições seguintes.

### CLÁUSULA PRIMEIRA – DO OBJETO

**1.1.** Contratação de serviços de engenharia especializada em construção civil para a execução de obras nos novos Núcleos de Atendimento da Defensoria Pública do Estado do Maranhão (DPE/MA), com fornecimento de mão de obra e materiais necessários tanto para os ambientes externos, de acordo com as condições e exigências estabelecidas no Termo de Referência, para os municípios de **Loreto/MA** e **São Francisco do Maranhão/MA**.

### CLÁUSULA SEGUNDA – DA VINCULAÇÃO

**2.1.** O presente Contrat o vincula-se ao Pregão Eletrônico nº ..... DPE/MA, ao Projeto Básico e à proposta apresentada pela contratada, que independente de transcrição é parte integrante deste instrumento.

### CLÁUSULA TERCEIRA – DOS REQUISITOS DA CONTRATAÇÃO

#### 3.1. DA SUSTENTABILIDADE

3.1.1. A contratação deverá atender aos preceitos da última edição disponível da Guia Nacional de Licitação Sustentáveis da Advocacia-Geral da União – AGU no que se refere à obras e serviços de engenharia.

3.1.2. A empresa contratada deverá utilizar produtos, equipamentos e serviços que, comprovadamente, favoreçam a redução do consumo de energia e de recursos naturais.

3.1.3. Os serviços prestados pela empresa contratada deverão fundamentar-se no uso racional de recursos e equipamentos, de forma a evitar e prevenir o desperdício de insumos e material consumidos, bem como a

geração de resíduos, além do desperdício de água e consumo excessivo de energia. Sempre que possível fazer uso de energia renovável.

3.1.4. A contratada deverá ter pleno conhecimento e se responsabilizar pelo trabalho seguro as pessoas envolvidas no manuseio de ferramentas, equipamentos e produtos inflamáveis, conforme legislação em vigor do Ministério do Trabalho. Esta também se responsabilizará por ações e/ou omissões sobre os resíduos e rejeitos sólidos, líquidos e derivados, nos locais da obra, removendo e promovendo a devida destinação

## **3.2. DA SUBCONTRATAÇÃO**

3.2.1. Não é admitida a subcontratação do objeto contratual.

## **3.3. DA GARANTIA DA CONTRATAÇÃO**

3.3.1. Será exigida da contratada, a apresentação de garantia em favor da CONTRATANTE, correspondente a **5% (cinco por cento) do valor total do contrato**, numa das seguintes modalidades, conforme opção da CONTRATADA:

a) caução em dinheiro ou títulos da dívida pública federal.

b) seguro-garantia.

c) fiança bancária.

3.3.2. A CONTRATADA terá o prazo mínimo de 1 (um) mês, contado da data de homologação da licitação e anterior à assinatura do contrato, para a prestação da garantia pelo contratado quando optar pela modalidade **Seguro-Garantia**, conforme o § 3º do Art. 96 da Lei Federal nº 14.133/2021.

3.3.2.1. O prazo de vigência da apólice deverá ser de **03 (três) meses após o término da vigência do contrato**.

3.3.3. Para a garantia do contrato, caso a CONTRATADA opte por apresentar **títulos da dívida pública**, os mesmos deverão ter valor de mercado compatível com o valor a ser garantido no contrato, preferencialmente em consonância com as espécies recomendadas pelo Governo Federal, como aquelas previstas no art. 2º, da Lei nº 10.179, de 06 de fevereiro de 2001.

3.3.4. Caso a CONTRATADA opte pela **caução em dinheiro**, deverá providenciar o depósito junto ao Banco do Brasil, nominal à Defensoria Pública do Estado do Maranhão, para os fins específicos a que se destina, sendo o recibo de depósito o único meio hábil de comprovação desta exigência.

3.3.5. Não será aceita prestação de garantia que não cubra todos os riscos ou prejuízos eventualmente decorrentes da execução do contrato, tais como a responsabilidade por multas e obrigações trabalhistas, previdenciárias ou sociais.

3.3.6. A CONTRATANTE fica autorizada a utilizar a garantia para corrigir quaisquer imperfeições na execução do objeto do contrato ou para reparar danos decorrentes da ação ou omissão da CONTRATADA, de seu preposto ou de quem em seu nome agir.

3.3.6.1. A autorização contida no item 3.3.6 é extensiva aos casos de multas aplicadas depois de esgotado o prazo recursal.

3.3.7. A garantia prestada será retida definitivamente, integralmente ou pelo saldo que apresentar, no caso de rescisão por culpa da CONTRATADA, sem prejuízo das penalidades cabíveis.

3.3.8. A garantia será restituída automaticamente, ou por solicitação, no prazo de até 3 (três) meses contados do final da vigência do contrato ou da rescisão, em razão de outras hipóteses de extinção contratual previstas em lei, somente após comprovação de que a empresa pagou todas as verbas rescisórias trabalhistas decorrentes da

contratação.

3.3.9. Caso a CONTRATADA não efetive o cumprimento dessas obrigações até o fim do segundo mês após o encerramento da vigência contratual ou da rescisão, a garantia será utilizada para o pagamento dessas verbas trabalhistas diretamente pela CONTRATANTE.

3.3.10. A devolução da garantia ficará condicionada à comprovação pela CONTRATADA, da inexistência de débitos trabalhistas em relação aos empregados que atuaram na execução do objeto contratado.

3.3.11. A devolução da garantia contratual pressupõe, por sua essência, a plena satisfação de todas as obrigações contratuais, o também envolve, por certo, a quitação dos encargos de índole trabalhista advindas da execução do contrato. Assim, mostra-se justo e coerente condicionar a devolução da garantia contratual face à prova de quitação de todas as verbas trabalhistas.

3.3.12. Caso ocorra a prorrogação da vigência do contrato, observadas as disposições constantes nos arts. 105 e 124, da Lei nº 14.133/2021, a CONTRATADA deverá, a cada celebração de termo aditivo, providenciar a devida renovação da garantia prestada, tomando-se por base o valor atualizado do contrato.

3.3.13. Nas hipóteses em que a garantia for utilizada total ou parcialmente – como para corrigir quaisquer imperfeições na execução do objeto do contrato ou para reparar danos decorrentes da ação ou omissão da CONTRATADA, de seu preposto ou de quem em seu nome agir, ou ainda nos casos de multas aplicadas depois de esgotado o prazo recursal – a CONTRATADA deverá, no prazo de 10 (dez) dias, recompor o valor total dessa garantia, sob pena de retenção do valor da garantia do próximo pagamento a ser realizado à contratada, salvo na hipótese de comprovada inviabilidade de cumprir tal prazo, mediante justificativa apresentada por escrito e aceita pelo Fiscal do Contrato.

3.3.14. A garantia prestada será restituída (e/ou liberada) após o cumprimento integral de todas as obrigações contratuais e, quando em dinheiro, será atualizada monetariamente, conforme dispõe o Art. 100 da Lei Federal nº 14.133/2021.

3.3.15. No caso de alteração do valor do contrato, ou prorrogação de sua vigência, a garantia deverá ser readequada ou renovada nas mesmas condições.

### **3.4. DA VISTORIA**

3.4.1. Não há necessidade de realização de avaliação prévia do local de execução dos serviços.

## **CLÁUSULA QUARTA – DO MODELO DE EXECUÇÃO DO OBJETO**

### **4.1. DAS CONDIÇÕES DE EXECUÇÃO**

4.1.1. A execução do objeto seguirá a seguinte dinâmica:

4.1.1.1. **Início da execução do objeto:** 05 (cinco) dias corridos a contar do recebimento da Ordem de Serviço.

4.1.1.1.1. Será emitida uma Ordem de Serviço juntamente com o Cronograma Físico Ajustado, que será encaminhada via endereço eletrônico indicado pela CONTRATADA.

4.1.1.2. A CONTRATADA fornecerá, além da mão de obra, todo o material, peças, equipamentos, utensílios e ferramentas necessárias, ficando responsável, também, pela sua respectiva guarda e transporte.

4.1.1.3. Somente serão aceitos materiais, peças e ferramentas compatíveis com a aplicação a que se destinam. Serão recusados pela FISCALIZAÇÃO os que se encontrarem fora de especificação.

4.1.1.4. O depósito de materiais deverá ser instalado em local previamente aprovado e sob a responsabilidade da CONTRATADA.

4.1.1.5. Será de responsabilidade da CONTRATADA toda e qualquer providência que diga respeito à segurança do trabalho de seus empregados, bem como a exigência do uso dos equipamentos de proteção individuais necessários, sob pena de paralisação imediata dos serviços.

4.1.1.6. A CONTRATADA fornecerá as máquinas, os equipamentos, os materiais, a mão de obra, o transporte e tudo mais que for necessário para a execução e a conclusão dos serviços. Os custos relativos a esses insumos deverão estar incluídos nos respectivos custos unitários.

4.1.1.7. A CONTRATADA deve providenciar o fechamento das áreas próximas ao local onde estiverem sendo executados os serviços, caso necessário, visando não interferir nas demais atividades realizadas na localidade.

4.1.1.8. O controle de qualidade e outros controles exigidos pela FISCALIZAÇÃO não eximirão a CONTRATADA da total e irrestrita responsabilidade pelos serviços executados.

4.1.1.9. A CONTRATADA deverá providenciar a limpeza das áreas, evitando acúmulos de entulhos nos locais onde os serviços estão sendo realizados.

4.1.1.10. Os serviços somente serão considerados executados após a retirada de eventuais entulhos, a reconstrução das partes danificadas, se for este o caso, bem como a completa limpeza das áreas afetadas.

4.1.1.10.1. Descartar entulhos em locais destinados a este fim pela prefeitura da cidade, cuidando de embalar os itens perigosos adequadamente antes do manuseio, descarte ou transporte

4.1.1.11. À FISCALIZAÇÃO caberá o direito de rejeitar quaisquer materiais que não satisfaçam os padrões especificados ou os critérios de qualidade requeridos, bem como de exigir sua pronta e imediata substituição por outros que os atendam, sem que caiba à CONTRATADA qualquer tipo de reclamação ou indenização.

4.1.1.12. A CONTRATADA deverá executar os serviços sempre de acordo com as recomendações dos fabricantes e em obediência às normas técnicas e regulamentares atinentes aos assuntos, expedidas pelos órgãos competentes.

4.1.1.13. A CONTRATADA executará os serviços, incluindo a instalação dos equipamentos, descrito na Planilha Orçamentária em anexo, estritamente dentro dos prazos estabelecidos neste Projeto Básico, seguindo rigorosamente o prazo estabelecido em Cronograma Físico e mantendo quantitativo de mão de obra compatível a necessidade.

4.1.1.14. Cabe à CONTRATADA atender prontamente e dentro do prazo estipulado quaisquer exigências do Fiscal ou do substituto, inerentes ao objeto do Contrato, sem que disso decorra qualquer ônus extra para a CONTRATANTE, não implicando essa atividade de acompanhamento e fiscalização qualquer exclusão ou redução da responsabilidade da CONTRATADA, que é total e irrestrita com relação aos serviços contratados, inclusive perante terceiros, respondendo a mesma por qualquer falta, falha, problema, irregularidade ou desconformidade observada na execução do contrato.

4.1.1.14.1. A atividade de fiscalização não resultará, tampouco, e em nenhuma hipótese, em corresponsabilidade da CONTRATANTE ou de seus agentes, prepostos e/ou assistentes.

4.1.2. Uma vez identificada necessidade de serviço ou material que não conste da planilha de itens original do contrato, será adotado o seguinte procedimento, previsto no Acórdão-TCU nº 1.238/2016 – Plenário e com algumas adaptações pontuais:

4.1.2.1. Caso o item conste do SINAPI, o valor adotado no contrato será o valor do SINAPI para a região correspondente, considerando-se a tabela SINAPI da data de apresentação das propostas ou do último reajuste concedido.

4.1.2.1.1. Esse procedimento visa uniformizar os custos de todos os itens do contrato, a fim de simplificar o futuro processo de reajuste de preços.

4.1.2. Caso o item não conste do SINAPI, a CONTRATADA irá ofertar preço e a CONTRATANTE fará pesquisa de preços em, pelo menos, 3 fornecedores com o objetivo de confirmar se o preço proposto pela CONTRATADA está de acordo com o praticado no mercado, chegando-se, então, a um acordo sobre o preço.

4.1.3. A CONTRATADA deverá se manifestar pela concordância ou discordância das novas composições feitas pela CONTRATANTE em até 10 dias úteis do recebimento.

4.1.3.1. Caso haja discordância de itens, a CONTRATADA deverá justificá-las para posterior avaliação pela CONTRATANTE.

4.1.3.2. Decorridos os 10 dias úteis, caso não haja manifestação da CONTRATADA, será considerado que a empresa anuiu com a composição feita pela CONTRATANTE para fins de inclusão na planilha e posterior medição e pagamento.

4.1.4. Além da definição do custo citada acima, a CONTRATANTE deverá definir o prazo para o início dos serviços e o prazo para execução.

4.1.5. Feitos os procedimentos acima, os itens passarão a fazer parte do contrato.

4.1.6. Conforme art. 14 do Decreto nº 7.893/2013, a diferença percentual entre o valor global do contrato e o preço global de referência não poderá ser reduzida em favor da CONTRATADA por ocasião do acréscimo de itens com a metodologia descrita acima.

4.1.7. Caso o acréscimo de itens com os custos obtidos seguindo a metodologia acima ocasione redução do desconto global da proposta, o custo dos itens a serem acrescentados serão corrigidos para que não haja redução do desconto global.

## **4.2. DO LOCAL DE PRESTAÇÃO DOS SERVIÇOS**

4.2.1. Os serviços serão prestados onde funcionará os novos Econúcleos de atendimento da DPE/MA nos municípios de **Loreto/MA** e **São Francisco do Maranhão/MA**.

## **4.3. DA GARANTIA DOS SERVIÇOS**

4.3.1. Os materiais/serviços objeto deste Contrato serão garantidos pelo prazo de 05 (cinco) anos, contados a partir da data de emissão do TERMO DE RECEBIMENTO DEFINITIVO conforme o art. 618 do Código Civil e § 6º do Art. 140 da Lei nº 14.133/2021.

4.3.2. Durante o prazo de garantia, a CONTRATADA, fica obrigada a reparar qualquer defeito relacionado à má execução dos serviços objetos deste contrato, sempre que houver solicitação, e sem ônus para a CONTRATANTE.

## **4.4. DOS PRAZOS DE EXECUÇÃO**

4.4.1. O prazo de execução dos serviços objeto desta licitação será de **90 dias corridos para cada item**.

4.4.2. O prazo acima será registrado e acompanhado pela FISCALIZAÇÃO.

4.4.3. Os serviços objeto deste Contrato deverão ser finalizados, conforme Cronograma Físico, estando incluída nesse prazo possível paralisação devido à greve de pessoal ou de transportes, ou à falta de materiais, componentes ou equipamentos, ou à falta de pessoal, por quaisquer motivos, bem como acidente na obra.

## **CLÁUSULA QUINTA - DAS OBRIGAÇÕES DA CONTRATADA**

5.1. Encaminhar à Supervisão de Obras e Reformas da DPE/MA em, no máximo 05 (cinco) dias após a

assinatura do Contrato Administrativo os seguintes documentos:

5.1.1. Anotação de Responsabilidade Técnica – ART sobre os serviços objeto deste Projeto Básico, registrada no CREA.

5.2. A CONTRATADA deverá fornecer e instalar a placa da obra, cujo padrão será fornecido pela CONTRATANTE. A placa deverá ser instalada em posição de destaque no canteiro de obras, devendo a sua localização ser, previamente, aprovada pela FISCALIZAÇÃO.

5.3. Providenciar também:

5.3.1. Outras licenças e alvarás que se fizerem necessárias para o início dos serviços, devido a exigências das concessionárias ou órgãos públicos.

5.3.2. Providenciar, conforme o caso, as ligações definitivas das utilidades previstas no projeto (água, esgoto, gás, energia elétrica, telefone, etc.), bem como atuar junto aos órgãos federais, estaduais e municipais e concessionárias de serviços públicos para a obtenção de licenças e regularização dos serviços e atividades concluídas (ex.: habite-se, Licença Ambiental de Operação, Licença Ambiental, Alvará de Construção, etc.).

5.3.3. Obter junto aos órgãos competentes, conforme o caso, as licenças necessárias e demais documentos e autorizações exigíveis, na forma da legislação aplicável.

5.3.4. Inscrever a Obra no Cadastro Nacional de Obras – CNO da Receita Federal do Brasil em até 30 (trinta) dias contados do início das atividades, em conformidade com a Instrução Normativa RFB nº 2061, de 20 de dezembro de 2021.

5.4. Apresentar formalmente o PREPOSTO da CONTRATADA, devendo ser assim feita, sempre que houver substituição ou ausência temporária.

5.5. Executar os serviços conforme especificações deste Projeto Básico e de sua proposta, com a alocação dos empregados necessários ao perfeito cumprimento das cláusulas contratuais, além de fornecer e utilizar os materiais e equipamentos, ferramentas e utensílios necessários em quantidade satisfatória para entregar o objeto contratado no prazo estipulado.

5.6. Preparar rigorosamente os empregados que prestarão serviços para o CONTRATANTE, orientando-os para que se comportem sempre de forma cordial e se apresentem sempre dentro dos padrões de eficiência e higiene compatíveis com o local de prestação dos serviços.

5.7. Manter seu pessoal devidamente uniformizado e identificado por meio de crachás, fornecendo-lhes uniforme completo, com logomarca da empresa e em conformidade com as normas de segurança e com o disposto no respectivo Acordo, Convenção, ou Dissídio Coletivo de Trabalho, inclusive sem ônus para os funcionários, caso previsto.

5.7.1. Instruir os seus empregados sobre a técnica de execução dos serviços, prevenção de acidentes no trabalho e combate a incêndios.

5.7.2. Levantar em conta todas as precauções e zelar permanentemente para minimizar os riscos de suas operações a níveis aceitáveis na norma técnica correspondente.

5.7.3. Assumir toda a responsabilidade e tomar as medidas necessárias ao atendimento dos seus profissionais acidentados ou com mal súbito, por meio de seu preposto, inclusive para atendimento em casos de emergência.

5.7.4. Cumprir a legislação e as normas relativas à saúde, à segurança e medicina do trabalho, em especial as normas regulamentadoras nº 04 (SESMT), 05(CIPA), 06(EPI), 07(PCMSO) e 09(Riscos), 18(Const. Civil), diligenciando para que seus empregados trabalhem com Equipamento de Proteção Individual (EPI), caso necessário, ficando a cargo da CONTRATADA e às suas expensas o fornecimento desses equipamentos.

5.7.5. A Fiscalização poderá paralisar os serviços enquanto tais empregados não estiverem protegidos, ficando o ônus da paralisação por conta da CONTRATADA.

5.8. Responsabilizar por todos os encargos e obrigações sociais, trabalhistas, previdenciárias, fiscais e comerciais resultantes da execução dos serviços, conforme Art. 121 da Lei Federal nº 14.133/2021. Os empregados da CONTRATADA não terão, em hipótese nenhuma, qualquer relação de emprego com a CONTRATANTE.

5.9. Executar todos os serviços rigorosamente de acordo com as especificações contidas neste instrumento, assim como nos manuais de serviços dos equipamentos que compõe o objeto deste Projeto Básico.

5.10. Paralisar imediatamente os serviços caso o CONTRATANTE, por meio de sua fiscalização, verifique que os empregados não estejam devidamente equipados ou munidos de EPI'S, ficando o ônus pela paralisação por conta da CONTRATADA, além da sujeição desta às penalidades cabíveis.

5.11. Responder por quaisquer danos pessoais ou materiais ocasionados por seus empregados nas dependências do CONTRATANTE decorrentes de culpa ou dolo de seus empregados, ficando obrigada a promover a devida restauração ou ressarcimento a preços atualizados, dentro de 30 (trinta) dias, contados a partir da comprovação de sua responsabilidade. Caso não o faça no prazo estipulado, o CONTRATANTE reserva-se o direito de descontar o valor correspondente do valor estipulado para pagamento mensal dos serviços executados pela CONTRATADA, sem prejuízo de poder denunciar a CONTRATADA de pleno direito.

5.12. Fornecer mão de obra qualificada, evitando-se atrasos na execução e serviços incompatíveis com o solicitado.

5.13. Manter a CONTRATANTE permanentemente informada e atualizada sobre números telefônicos e e-mails para contato e chamados de emergência.

5.14. A aquisição e o fornecimento dos produtos, equipamento e peças necessários à execução do objeto deste termo, serão de responsabilidade da empresa CONTRATADA.

5.15. Responsabilizar-se pela guarda, manutenção e substituição dos materiais e equipamentos necessários à execução dos serviços.

5.16. Responsabilizar-se pelo transporte de equipamentos e da equipe técnica durante a vigência do contrato.

5.17. Reparar, corrigir, remover ou substituir, às suas expensas, total ou em parte, no prazo fixado pela FISCALIZAÇÃO do contrato, os serviços/obras efetuados em que se verifiquem vícios, defeitos ou incorreções resultantes da execução ou dos materiais empregados, ou ainda, por falta de compatibilidade com os projetos.

5.18. Responsabilizar-se pelos vícios e danos decorrentes da execução do objeto, de acordo com os artigos 14 e 17 a 27, do Código de Defesa do Consumidor (Lei nº 8.078, de 1990), ficando a CONTRATANTE autorizada a descontar da garantia prestada, caso exigida no edital, ou dos pagamentos devidos à CONTRATADA, o valor correspondente aos danos sofridos.

5.19. Utilizar empregados habilitados e com conhecimentos básicos do objeto a ser executado, em conformidade com as normas e determinações em vigor.

5.20. A cada medição efetuada, a CONTRATADA deverá entregar ao setor responsável pela fiscalização do contrato, os documentos listados nos itens 12.1.5.1 a 12.1.5.11.

5.21. Responsabilizar-se pelo cumprimento das obrigações em Acordo, Convenção, Dissídio Coletivo de Trabalho ou equivalentes das categorias abrangidas pelo contrato, por todas as obrigações trabalhistas, sociais, previdenciárias, tributárias e as demais previstas em legislação específica, cuja inadimplência não transfere a responsabilidade à CONTRATANTE.

5.22. Comunicar à FISCALIZAÇÃO, no prazo de 24 (vinte e quatro) horas, qualquer ocorrência anormal ou acidente que se verifique no local dos serviços.

5.23. Assegurar aos seus trabalhadores ambiente de trabalho, inclusive equipamentos e instalações, em condições adequadas ao cumprimento das normas de saúde, segurança e bem-estar no trabalho.

5.24. Prestar todo esclarecimento ou informação solicitada pela CONTRATANTE ou por seus prepostos, garantindo-lhe o acesso, a qualquer tempo, ao local dos trabalhos, bem como aos documentos relativos à execução do objeto.

5.25. Paralisar, por determinação da CONTRATANTE, qualquer atividade que não esteja sendo executada de acordo com a norma técnica ou que ponha em risco a segurança de pessoas ou bens de terceiros.

5.26. Promover a guarda, manutenção e vigilância de materiais, ferramentas, e tudo o que for necessário à execução dos serviços, durante a vigência do contrato.

5.27. Promover a organização técnica e administrativa dos serviços, de modo a conduzi-los eficaz e eficientemente, de acordo com os documentos e especificações que integram este Projeto Básico, no prazo determinado.

5.28. Conduzir os trabalhos com estrita observância às normas da legislação pertinente, cumprindo as determinações dos Poderes Públicos, mantendo sempre limpo o local dos serviços e nas melhores condições de segurança, higiene e disciplina.

5.29. Submeter previamente, por escrito, à CONTRATANTE, para análise e aprovação, quaisquer mudanças nos métodos executivos que fujam às especificações do memorial descritivo.

5.30. Não permitir a utilização de qualquer trabalho do menor de dezesseis anos, exceto na condição de aprendiz para os maiores de quatorze anos; nem permitir a utilização do trabalho do menor de dezoito anos em trabalho noturno, perigoso ou insalubre.

5.31. Manter durante toda a vigência do contrato, em compatibilidade com as obrigações assumidas, todas as condições de habilitação e qualificação exigidas na licitação.

5.32. Manter sigilo, sob pena de responsabilidade civil, penal e administrativa, sobre todo e qualquer assunto de interesse do CONTRATANTE ou de terceiros de tomar conhecimento em razão da execução do objeto deste contrato.

5.33. Arcar com o ônus decorrente de eventual equívoco no dimensionamento dos quantitativos de sua proposta, inclusive quanto aos custos variáveis decorrentes de fatores futuros e incertos, tais como os valores providos com o quantitativo de vale transporte, devendo complementá-los, caso o previsto inicialmente em sua proposta não seja satisfatório para o atendimento do objeto da licitação, exceto quando ocorrer algum dos eventos arrolados no Art. 124 da Lei Federal nº 14.133/2021.

5.34. Atender às solicitações da CONTRATANTE quanto à substituição dos empregados alocados, no prazo fixado pela FISCALIZAÇÃO do contrato, nos casos em que ficar constatado descumprimento das obrigações relativas à execução do serviço, conforme descrito neste Projeto Básico.

5.35. Manter preposto aceito pela CONTRATANTE nos horários e locais de prestação de serviço para representa-la na execução do contrato com capacidade para tomar decisões compatíveis com os compromissos assumidos.

5.36. Providenciar junto ao CREA e/ou CAU/BR as Anotações e Registros de Responsabilidade Técnica referentes ao objeto do contrato e especialidades pertinentes, nos termos das normas pertinentes (Leis nº 6.496/77 e 12.378/2010).



5.37. Refazer, às suas expensas, os trabalhos executados em desacordo com o estabelecido no instrumento contratual, neste Projeto Básico e seus anexos, bem como substituir aqueles realizados com materiais defeituosos ou com vício de construção, pelo prazo de 05 (cinco) anos, contado da data de emissão do Termo de Recebimento Definitivo.

5.38. Responder por qualquer acidente de trabalho na execução dos serviços, por uso indevido de patentes registradas em nome de terceiros, por qualquer causa de destruição, danificação, defeitos ou incorreções dos serviços ou dos bens da CONTRATANTE, de seus funcionários ou de terceiros, ainda que ocorridos em via pública junto à obra.

5.39. Apresentar, quando solicitada pela CONTRATANTE, atestado de antecedentes criminais e distribuição cível de toda a mão de obra oferecida para atuar nas instalações do órgão.

5.40. Ao final de cada etapa da execução contratual, na medida em que os serviços sejam executados, a CONTRATADA apresentará a medição prévia dos serviços executados no período, através de Planilha de Medição.

5.41. Cada etapa será considerada efetivamente concluída quando os serviços previstos para aquela etapa, conforme Cronograma Físico, estiverem executados em sua totalidade.

5.42. A CONTRATADA deverá verificar e assinar diariamente o Registro Diário de Obras (RDO) emitido pela Supervisão de Obras e Reformas (SOR) da DPE/MA.

5.43. Os documentos administrativos deverão ser analisados pela CONTRATANTE e, em havendo divergências, será solicitada a correção na documentação à CONTRATADA, que terá o prazo de até 05 (cinco) dias úteis para fazer a correção.

5.44. Após a aprovação dos documentos administrativos, a CONTRATADA será autorizada a emitir a Nota Fiscal.

5.45. Desenvolver, simultaneamente à execução dos serviços, o Projeto As Built (como construído) com todas as especificidades e alterações promovidas nos projetos originais da obra se for o caso.

5.45.1. Entregar ao final da obra, como **condição para liberação da medição final**, o Projeto As Built consolidado e completo em formato dwg.

5.45.2. No caso de não haver nenhuma alteração, a CONTRATADA deverá apresentar declaração de que a obra foi executada integralmente em conformidade com o Projeto original.

5.46. Assumir toda a responsabilidade pela boa execução e eficiência dos serviços que efetuar, responsabilizando-se, ainda, por qualquer dano ocorrido em decorrência da má realização destes serviços, causados tanto ao CONTRATANTE como a terceiros, desde que a responsabilidade lhe seja imputável.

5.47. Prestar as informações e os esclarecimentos que venham a ser solicitados pelo CONTRATANTE.

5.48. Manter quadro de pessoal suficiente para atendimento dos serviços, sem interrupção, seja por motivo de férias, descanso semanal, licenças, greves, faltas ao serviço e demissões, sob pena de aplicação das sanções cabíveis.

5.49. Respeitar os prazos previstos de acordo com o cronograma.

5.50. Manter atualizado o endereço do correio eletrônico.

5.51. Disponibilizar as ferramentas e os materiais necessários à realização dos serviços.

5.52. Manter projetos, cadernos de encargos, memoriais descritivos, ART's, alvarás e qualquer licença e/ou autorização, presente no canteiro de obras e que seja de fácil acesso para a fiscalização de obras e contratos.

- 5.53. Responsabilizar-se por todo o custo despendido do fornecimento de material, mão de obra, equipamentos, bem como as obrigações fiscais, sociais e trabalhistas, até o recebimento definitivo do objeto.
- 5.54. Responder pelo custo dos serviços, ora contratados, contemplando salários de pessoal, encargos trabalhistas, previdenciários, fiscais e comerciais.
- 5.55. Arcar com toda e qualquer responsabilidade civil, trabalhista e previdenciária decorrente de acidente de trabalho, eximindo a CONTRATANTE de qualquer ônus.
- 5.56. Adotar critérios de sustentabilidade (ambiental, econômica e social) durante todo o período de execução do objeto.
- 5.57. Executar, de maneira precípua, os serviços apresentados no Projeto e Memorial Descritivo, de forma que a obra seja concluída de acordo com as especificações.
- 5.58. Manter profissional técnico devidamente habilitado no CREA/CAU, aceito pela CONTRATANTE, para responder sobre os aspectos inerentes ao objeto e assinar, em nome da empresa CONTRATADA, instruções técnicas, planilhas de medição e Relatórios Diários de Obra (RDO).
- 5.59. Manter as áreas circundantes à obra totalmente limpas e seguras e observar todas as condições de segurança, higiene, medicina e meio ambiente do trabalho, de acordo com as Normas Regulamentadoras (NR's) do Ministério do Trabalho e Emprego (MTE), incluindo o uso de uniforme.
- 5.60. Retificar todo e qualquer trabalho que não obedeça aos elementos especificados no projeto e demais disposições contratuais, bem como reparos e correções, com desembolso pela CONTRATADA.
- 5.61. Manter técnico devidamente habilitado e capacitado, exclusivamente no local, horário e nos dias de prestação dos serviços, o qual será responsável pela supervisão e acompanhamento, bem como sanar dúvidas e tratar de quaisquer assuntos relacionados à execução do objeto.
- 5.62. As obras ou serviços executados com vícios ou defeitos, em virtude de ação ou omissão involuntária, negligência, imperícia, imprudência ou emprego de material inadequado ou de qualidade inferior, serão refeitos sob exclusiva e integral responsabilidade da CONTRATADA, sem ônus para a Defensoria Pública do Estado do Maranhão, sem implicar alterações do prazo contratual.
- 5.63. Caberá à CONTRATADA integral responsabilidade por quaisquer danos causados à Contratante e a terceiros, durante a execução das obras e serviços, sempre que forem decorrentes de negligência, imperícia ou omissão de sua parte.

## **CLÁUSULA SEXTA - DAS OBRIGAÇÕES DA CONTRATANTE**

- 6.1. Exigir o cumprimento de todas as obrigações assumidas pela CONTRATADA, de acordo com as cláusulas contratuais e os termos de sua proposta.
- 6.2. Exercer o acompanhamento e a fiscalização dos serviços, por servidor ou comissão especialmente designada, anotando em registro próprio as falhas detectadas, indicando dia, mês e ano, bem como o nome dos empregados eventualmente envolvidos, encaminhando os apontamentos à autoridade competente para as providências cabíveis.
- 6.3. Notificar a CONTRATADA por escrito da ocorrência de eventuais imperfeições, falhas ou irregularidades constatadas no curso da execução dos serviços, fixando prazo para a sua correção, certificando-se de que as soluções por ela propostas sejam as mais adequadas.
- 6.4. Pagar à CONTRATADA o valor resultante da prestação do serviço conforme Planilha de Medição.

- 6.5. Efetuar as retenções tributárias devidas sobre o valor da fatura de serviços da CONTRATADA, em conformidade com o Anexo XI, Item 6 da IN SEGES/MP nº 05/2017.
- 6.6. Fornecer por escrito as informações necessárias para o desenvolvimento dos serviços objeto do contrato.
- 6.7. Promover condições para a execução contratual do objeto.
- 6.8. Assegurar livre acesso das pessoas credenciadas pela CONTRATADA para execução dos serviços.
- 6.9. Publicar o extrato do contrato e de seus aditivos, se ocorrerem, no Diário Oficial do Estado do Maranhão, órgão oficial de divulgação dos atos processuais e administrativos, veiculado no site oficial.
- 6.10. Emitir Ordens de Serviço com antecedência mínima de 5 (cinco) dias consecutivos a data de início.
- 6.11. Analisar, através da Equipe de Fiscalização designada, os Boletins de Medição Mensais emitidos pela CONTRATADA, baseados nas avaliações dos serviços executados, demonstrando quantidades de serviços executados no período, para posterior desembolso por parte da CONTRATANTE, contendo assinatura do responsável técnico da CONTRATADA e fiscal da obra designado pela CONTRATANTE.
- 6.12. Fiscalizar o andamento da obra enfatizando os prazos de execução e marcos contratuais definidos no Cronograma Físico, podendo ser readequado, conforme a necessidade, no decorrer do contrato.
- 6.13. Verificar e aprovar os desenhos do "As built" elaborados pela CONTRATADA, que deve contemplar todas as modificações introduzidas no projeto original, de modo a documentar fielmente os serviços e obras efetivamente executados.

#### **CLÁSULA SÉTIMA - DAS SANÇÕES ADMINISTRATIVAS**

7.1. A CONTRATADA será responsabilizada administrativamente pelas seguintes infrações:

- a) dar causa à inexecução parcial do contrato.
- b) dar causa à inexecução parcial do contrato que cause grave dano à Administração, ao funcionamento dos serviços públicos ou ao interesse coletivo.
- c) dar causa à inexecução total do contrato.
- d) deixar de entregar a documentação exigida para o certame.
- e) não manter a proposta, salvo em decorrência de fato superveniente devidamente justificado.
- f) não celebrar o contrato ou não entregar a documentação exigida para a contratação, quando convocado dentro do prazo de validade de sua proposta.
- g) ensejar o retardamento da execução ou da entrega do objeto da licitação sem motivo justificado.
- h) apresentar declaração ou documentação falsa exigida para o certame ou prestar declaração falsa durante a licitação ou a execução do contrato.
- i) fraudar a licitação ou praticar ato fraudulento na execução do contrato.
- j) comportar-se de modo inidôneo ou cometer fraude de qualquer natureza.
- k) praticar atos ilícitos com vistas a frustrar os objetivos da licitação.
- l) praticar ato lesivo previsto no art. 5º da Lei nº 12.846, de 1º de agosto de 2013.

7.2. Serão aplicadas ao responsável pelas infrações administrativas previstas nesta Lei as seguintes sanções:

I) advertência.

II) multa.

III) impedimento de licitar e contratar.

IV) declaração de inidoneidade para licitar ou contratar.

7.3. Na aplicação das sanções serão considerados:

7.3.1. a natureza e a gravidade da infração cometida.

7.3.2. as peculiaridades do caso concreto.

7.3.3. as circunstâncias agravantes ou atenuantes.

7.3.4. os danos que dela provierem para a Administração Pública.

7.3.5. a implantação ou o aperfeiçoamento de programa de integridade, conforme normas e orientações dos órgãos de controle.

7.4. A sanção prevista no item I, será aplicada exclusivamente pela infração administrativa prevista no item "a".

7.5. A sanção prevista no item II, será de 5% (cinco por cento) do valor do contrato e será aplicada ao responsável por qualquer das infrações administrativas previstas.

7.6. A sanção prevista no item III, será aplicada ao responsável pelas infrações administrativas previstas nos itens "b" ao "g", quando não se justificar a imposição de penalidade mais grave, e impedirá o responsável de licitar ou contratar no âmbito da Administração Pública direta e indireta do ente federativo que tiver aplicado a sanção, pelo prazo máximo de 3 (três) anos.

7.7. A sanção prevista no inciso IV, será aplicada ao responsável pelas infrações administrativas previstas nos itens "h" ao "l", bem como pelas infrações administrativas previstas nos itens "b" ao "g", que justifiquem a imposição de penalidade mais grave que a sanção referida no item 7.6, e impedirá o responsável de licitar ou contratar no âmbito da Administração Pública direta e indireta de todos os entes federativos, pelo prazo mínimo de 3 (três) anos e máximo de 6 (seis) anos.

7.8. Na aplicação da sanção prevista no item II, será facultada a defesa do interessado no prazo de 15 (quinze) dias úteis, contado da data de sua intimação.

7.9. A aplicação das sanções previstas nos incisos III e IV, requererá a instauração de processo de responsabilização, a ser conduzido por comissão composta de 2 (dois) ou mais servidores estáveis, que avaliará fatos e circunstâncias conhecidos e intimará o licitante ou o contratado para, no prazo de 15 (quinze) dias úteis, contado da data de intimação, apresentar defesa escrita e especificar as provas que pretenda produzir.

## **CLÁUSULA OITAVA – DO MODELO DE GESTÃO DO CONTRATO**

### **8.1. DA GESTÃO**

8.1.1. O contrato deverá ser executado fielmente pelas partes, de acordo com as cláusulas avençadas e as normas da Lei nº 14.133, de 2021, e cada parte responderá pelas consequências de sua inexecução total ou parcial.

8.1.2. Em caso de impedimento, ordem de paralisação ou suspensão do contrato, o cronograma de execução

será prorrogado automaticamente pelo tempo correspondente.

6.1.3. As comunicações entre a CONTRATANTE e a CONTRATADA devem ser realizadas por escrito sempre que o ato exigir formalidade, admitindo-se o uso de mensagem eletrônica para esse fim.

8.1.4. A CONTRATANTE poderá convocar o representante da empresa para adoção de providências que devam ser cumpridas de imediato.

## **8.2. DO PREPOSTO**

8.2.1. A CONTRATADA designará formalmente o preposto da empresa, antes do início da prestação dos serviços, indicando no instrumento os poderes e deveres em relação à execução do objeto contratado.

8.2.2. A CONTRATADA deverá manter preposto da empresa no local da execução do objeto durante o período de execução dos serviços.

8.2.3. A CONTRATANTE poderá recusar, desde que justificadamente, a indicação ou a manutenção do preposto da empresa, hipótese em que a CONTRATADA designará outro para o exercício da atividade.

## **8.3. DA FISCALIZAÇÃO**

8.3.1 A execução do contrato deverá ser acompanhada e fiscalizada pelo (s) fiscal(is) do contrato, ou pelos respectivos substitutos (Lei nº 14.133, de 2021, art. 117, caput).

### **8.3.2. Fiscalização Técnica**

8.3.2.1. O fiscal técnico acompanhará a execução do contrato, para que sejam cumpridas todas as condições estabelecidas no contrato, de modo a assegurar os melhores resultados para a Administração. (Ato nº 007-DPGE-DPE/MA, de 18 de janeiro de 2024, art. 22, VI).

8.3.2.2. O fiscal técnico emitirá diariamente o Registro Diário de Obras (RDO), devendo o mesmo estar devidamente assinada pelo Responsável Técnico da CONTRATADA, incluindo as informações sobre o andamento dos serviços, tais como, número de funcionários, de equipamentos, condições de trabalho, condições meteorológicas, serviços executados, registro de ocorrências e outros fatos relacionados.

8.3.2.3. Identificada qualquer inexecução ou irregularidade, o fiscal técnico emitirá notificações para a correção da execução do contrato, determinando prazo para a correção. (Ato nº 007-DPGE-DPE/MA, de 18 de janeiro de 2024, art. 22, III).

8.3.2.4. O fiscal técnico informará ao gestor do contrato, em tempo hábil, a situação que demandar decisão ou adoção de medidas que ultrapassem sua competência, para que adote as medidas necessárias e saneadoras, se for o caso. (Ato nº 007-DPGE-DPE/MA, de 18 de janeiro de 2024, art. 22, IV).

8.3.2.5. No caso de ocorrências que possam inviabilizar a execução do contrato nas datas aprezadas, o fiscal técnico do contrato comunicará o fato imediatamente ao gestor do contrato. (Ato nº 007-DPGE-DPE/MA, de 18 de janeiro de 2024, art. 22, V).

8.3.2.6. O fiscal técnico do contrato comunicará ao gestor do contrato, em tempo hábil, o término do contrato sob sua responsabilidade, com vistas à tempestiva renovação ou à prorrogação contratual (Ato nº 007-DPGE-DPE/MA, de 18 de janeiro de 2024, art. 22, VII).

### **8.3.3. Fiscalização Administrativa**

8.3.3.1. O fiscal administrativo do contrato verificará a manutenção das condições de habilitação da contratada, acompanhará o empenho, o pagamento, as garantias, as glosas e a formalização de apostilamento e termos aditivos, solicitando quaisquer documentos comprobatórios pertinentes, caso necessário (Art. 23, I e II, do Ato nº 007-DPGE-DPE/MA, de 18 de janeiro de 2024).

8.2.3.2. Caso ocorra descumprimento das obrigações contratuais, o fiscal administrativo do contrato atuará tempestivamente na solução do problema, reportando ao gestor do contrato para que tome as providências cabíveis, quando ultrapassar a sua competência. (Ato nº 007-DPGE-DPE/MA, de 18 de janeiro de 2024, art. 23, IV).

#### **8.3.4. Gestor do Contrato**

8.3.4.1. O gestor do contrato acompanhará os registros realizados pelos fiscais do contrato, de todas as ocorrências relacionadas à execução do contrato e as medidas adotadas, informando, se for o caso, à autoridade superior àquelas que ultrapassarem a sua competência. (Ato nº 007-DPGE-DPE/MA, de 18 de janeiro de 2024, art. 21, II).

8.3.4.2. O gestor do contrato tomará providências para a formalização de processo administrativo de responsabilização para fins de aplicação de sanções, a ser conduzido pela comissão de que trata o art. 158 da Lei nº 14.133, de 2021, ou pelo agente ou pelo setor com competência para tal, conforme o caso. (Ato nº 007-DPGE-DPE/MA, de 18 de janeiro de 2024, art. 21, X).

8.3.4.3. O gestor do contrato deverá enviar a documentação pertinente ao setor de contratos para a formalização dos procedimentos de liquidação e pagamento, no valor dimensionado pela fiscalização e gestão nos termos do contrato.

### **CLÁSULA NONA - DO REAJUSTE**

9.1. Os preços são fixos e irremovíveis no prazo de um ano contado da data do orçamento estimado pela DPE/MA.

9.1.1. Dentro do prazo da vigência do contrato e mediante solicitação da CONTRATADA, os preços contratados poderão sofrer reajuste após o interregno de um ano, aplicando-se o índice INCC (Índice Nacional da Construção Civil) exclusivamente para as obrigações iniciadas e concluídas após a ocorrência da anualidade.

9.2. Nos reajustes subsequentes ao primeiro, o interregno mínimo de um ano será contado a partir dos efeitos financeiros do último reajuste.

### **CLÁSULA DÉCIMA - DA VIGÊNCIA E PRORROGAÇÃO**

10.1. O prazo de vigência do contrato será de 240 (duzentos e quarenta) dias, contados da assinatura do mesmo.

10.2. O prazo de vigência será automaticamente prorrogado, quando seu objeto não for concluído no prazo estipulado acima por igual período ou até que os serviços sejam finalizados, na forma do Art. 111 da Lei Federal nº 14.133/2021.

10.3. O serviço é enquadrado como não-contínuo tendo em vista que não há necessidade permanente de execução de tarefas.

### **CLÁSULA DÉCIMA PRIMEIRA – DO PREÇO**

11.1 – O valor global estimado do presente contrato é de R\$ ... (... reais).

### **CLÁSULA DÉCIMA SEGUNDA – DOS CRITÉRIOS DE MEDIÇÃO E DE PAGAMENTO**

## 12.1. DO RECEBIMENTO

12.1.1 A cada 30 (trinta) dias, a CONTRATADA apresentará a medição prévia dos serviços executados no período, por meio da Planilha de Medição, conforme Cronograma Físico.

12.1.1.1. Uma etapa será considerada efetivamente concluída quando os serviços previstos para aquele período, no Cronograma Físico, estiverem executados em sua totalidade.

12.1.1.2. Considerando que o regime de execução é Empreitada por Preço Unitário (EPU), o pagamento será realizado de acordo com as medições do Fiscal do Contrato, devendo a CONTRATADA seguir o Cronograma Físico.

12.1.2. Os serviços serão recebidos provisoriamente, no prazo de 05 (cinco) dias, pelos fiscais técnico e administrativo, mediante termos detalhados, quando verificado o cumprimento das exigências de caráter técnico e administrativo. (Art. 140, I, a, da Lei nº 14.133 e Arts. 22, X e 23, VII do Ato nº 007-DPGE-DPE/MA, de 18 de janeiro de 2024).

12.1.2.1. O prazo da disposição acima será contado do recebimento de comunicação de cobrança oriunda do contratado com a comprovação da prestação dos serviços a que se referem a parcela a ser paga.

12.1.2.2. A CONTRATADA fica obrigada a reparar, corrigir, remover, reconstruir ou substituir, às suas expensas, no todo ou em parte, o objeto em que se verificarem vícios, defeitos ou incorreções resultantes da execução ou materiais empregados, cabendo à fiscalização não atestar a última e/ou única medição de serviços até que sejam sanadas todas as eventuais pendências que possam vir a ser apontadas no Recebimento Provisório.

12.1.2.3. A fiscalização não efetuará o ateste da última e/ou única medição de serviços até que sejam sanadas todas as eventuais pendências que possam vir a ser apontadas no Recebimento Provisório. (Art. 119 c/c art. 140 da Lei nº 14133, de 2021).

12.1.2.4. Os serviços poderão ser rejeitados, no todo ou em parte, quando em desacordo com as especificações constantes neste Projeto Básico e na proposta, sem prejuízo da aplicação das penalidades.

12.1.3. Os serviços serão recebidos definitivamente no prazo de 15 (quinze) dias, contados do último recebimento provisório, pelo gestor do contrato, após a verificação da qualidade e quantidade do serviço e consequente aceitação mediante termo detalhado.

12.1.4. A CONTRATADA encaminhará para o endereço eletrônico obrasereformas@ma.def.br o Ofício solicitando pagamento da medição, conforme modelo em Anexo IV, juntamente com a Planilha de Medição, para análise e autorização da emissão da Nota Fiscal.

12.1.5. Após a aprovação da Planilha de Medição pela fiscalização, a CONTRATADA encaminhará para o endereço eletrônico obrasereformas@ma.def.br a Nota Fiscal no valor da medição definitiva aprovada, obrigatoriamente da comprovação de regularidade fiscal e documentos, conforme listados abaixo:

12.1.5.1. Prova de regularidade relativa à Seguridade Social.

12.1.5.2. Certidão conjunta relativa aos tributos federais e à Dívida Ativa da União.

12.1.5.3. Certidões que comprovem a regularidade perante as Fazendas Distrital, Estadual e Municipal do domicílio ou sede da CONTRATADA.

12.1.5.4. Certidão de Regularidade do FGTS – CRF. e

12.1.5.5. Certidão Negativa de Débitos Trabalhistas – CNDT.

12.1.5.6. Cópia da Guia de Recolhimento do INSS com seus comprovantes de pagamento.

12.1.5.7. Cópia da Guia de Recolhimento do FGTS com comprovantes de pagamentos.

12.1.5.8. Cópia do Protocolo de Envio de Arquivos, emitido pela Conectividade Social (GFIP).

12.1.5.9. Cópia da Folha de Pagamento dos Empregados.

12.1.5.10. Cópia da Folha de pagamento dos salários.

12.1.5.11. Comprovante de pagamento dos benefícios.

12.1.5.12. Nos documentos descritos nos itens 12.1.5.6 a 12.1.5.11 devem ser referentes ao mês que antecede o período da medição.

12.1.6. A comprovação da regularidade fiscal será constatada por meio de consulta on-line ao SICAF ou, na impossibilidade de acesso ao referido Sistema, mediante consulta aos sítios eletrônicos oficiais ou à documentação mencionada no Art. 68 da Lei Federal nº 14.133/2021.

12.1.7. O recebimento provisório ou definitivo não excluirá a responsabilidade civil pela solidez e pela segurança do serviço nem a responsabilidade ético-profissional pela perfeita execução do contrato.

## **12.2. DA LIQUIDAÇÃO**

12.2.1. Recebida a Nota Fiscal, correrá o prazo de 10 (dez) dias úteis para fins de liquidação, na forma desta seção, prorrogáveis por igual período, nos termos do art. 7º, §2º da Instrução Normativa SEGES/ME nº 77/2022.

12.2.2. Para fins de liquidação, o a Supervisão de Obras e Reformas desta DPE/MA deve verificar se a Nota Fiscal apresentada expressa os elementos necessários e essenciais do documento, tais como:

a) o prazo de validade.

b) a data da emissão.

c) os dados do contrato e do órgão contratante.

d) o período respectivo de execução do contrato.

e) o valor a pagar. e

f) eventual destaque do valor de retenções tributárias cabíveis.

12.2.3. Havendo erro na apresentação da Nota Fiscal, ou circunstância que impeça a liquidação da despesa, esta ficará sobrestada até que a CONTRATADA providencie as medidas saneadoras, reiniciando-se o prazo após a comprovação da regularização da situação, sem ônus à CONTRATANTE.

12.2.4. A Nota Fiscal ou Fatura deverá ser obrigatoriamente acompanhada da comprovação da regularidade fiscal, constatada por meio de consulta on-line ao SICAF ou, na impossibilidade de acesso ao referido Sistema, mediante consulta aos sítios eletrônicos oficiais ou à documentação mencionada no art. 68 da Lei nº 14.133/2021.

12.2.5. A Administração deverá realizar consulta ao SICAF para:

a) verificar a manutenção das condições de habilitação exigidas no edital;

b) identificar possível razão que impeça a participação em licitação, no âmbito do órgão ou entidade, proibição de contratar com o Poder Público, bem como ocorrências impeditivas indiretas (INSTRUÇÃO NORMATIVA Nº 3, DE 26 DE ABRIL DE 2018).

12.2.6. Constatando-se, junto ao SICAF, a situação de irregularidade da CONTRATADA, será providenciada sua



notificação, por escrito, para que, no prazo de 5 (cinco) dias úteis, regularize sua situação ou, no mesmo prazo, apresente sua defesa. O prazo poderá ser prorrogado uma vez, por igual período, a critério do CONTRATANTE.

12.2.7. Não havendo regularização ou sendo a defesa considerada improcedente, o CONTRATANTE deverá comunicar aos órgãos responsáveis pela fiscalização da regularidade fiscal quanto à inadimplência do contratado, bem como quanto à existência de pagamento a ser efetuado, para que sejam acionados os meios pertinentes e necessários para garantir o recebimento de seus créditos.

12.2.8. Persistindo a irregularidade, o CONTRATANTE deverá adotar as medidas necessárias à rescisão contratual nos autos do processo administrativo correspondente, assegurada à CONTRATADA a ampla defesa.

12.2.9. Havendo a efetiva execução do objeto, os pagamentos serão realizados normalmente, até que se decida pela rescisão do contrato, caso a CONTRATADA não regularize sua situação junto ao SICAF.

12.2.10. A CONTRATADA deverá providenciar a atualização de todas as plantas em que foram efetuadas alterações do projeto original, entregando o "As built" à FISCALIZAÇÃO após a conclusão dos serviços, a esta entrega fica condicionada a liberação do valor referente à última medição de serviços.

### **12.3. DO PRAZO DE PAGAMENTO**

12.3.1. O pagamento será efetuado no prazo máximo de 10 (dez) dias úteis, a contar da liquidação da despesa.

### **12.4. DA FORMA DE PAGAMENTO**

12.4.1. O pagamento será realizado através de Ordem Bancária, para crédito em banco, agência e conta corrente indicados pelo contratado.

12.4.2. Será considerada data do pagamento o dia em que constar como emitida a Ordem Bancária para pagamento.

12.4.3. Quando do pagamento, será efetuada a retenção tributária prevista na legislação aplicável.

12.4.3.1. Independentemente do percentual de tributo inserido na planilha, quando houver, serão retidos na fonte, quando da realização do pagamento, os percentuais estabelecidos na legislação vigente.

12.4.4. A CONTRATADA regularmente optante pelo Simples Nacional, nos termos da Lei Complementar nº 123, de 2006, não sofrerá a retenção tributária quanto aos impostos e contribuições abrangidos por aquele regime. No entanto, o pagamento ficará condicionado à apresentação de comprovação, por meio de documento oficial, de que faz jus ao tratamento tributário favorecido previsto na referida Lei Complementar.

### **CLÁUSULA DÉCIMA TERCEIRA - DA DOTAÇÃO ORÇAMENTÁRIA**

**13.1** - Os recursos necessários ao pagamento das despesas inerentes a este contrato correrão a cargo da Atividade UG: 080101, Programa de Trabalho nº ....., Elemento de Despesa: ..... e FR: .....

### **CLÁUSULA DÉCIMA QUARTA - ACRÉSCIMOS OU SUPRESSÕES**

14.1. A **CONTRATADA** fica obrigada a aceitar, nas mesmas condições contratuais, os acréscimos ou supressões que se fizerem necessárias, até o limite de 25% (vinte e cinco por cento) do valor inicial atualizado do contrato, consoante dispõe o Artigo 125 da Lei nº 14.133/21.

### **CLÁUSULA DÉCIMA QUINTA – DA PROTEÇÃO DE DADOS PESSOAIS**

15.1. Em virtude da vigência da Lei Geral de Proteção de Dados Pessoais (Lei nº 13.709/2018 – LGPD”), que dispõe sobre o tratamento de dados pessoais, inclusive nos meios digitais, fica estabelecido que:

15.1.1. A Contratada obriga-se a atuar em conformidade com a legislação vigente sobre Proteção de Dados Pessoais, em especial a Lei nº 13.709/2018 - Lei Geral de Proteção de Dados Pessoais (LGPD), bem como com as determinações de órgãos reguladores e fiscalizadores da matéria, sob pena de responsabilização administrativa, civil e criminal.

15.1.2. O contrato não transfere a propriedade de quaisquer dados da Defensoria Pública do Estado do Maranhão ou dos clientes deste para a Contratada.

15.1.3. A Contratada tratará os dados pessoais a que tiver acesso em virtude do contrato apenas para a execução e na medida do necessário para atender as finalidades do objeto contratado.

15.1.4. A Defensoria Pública do Estado do Maranhão não autoriza a Contratada a usar, compartilhar ou comercializar quaisquer eventuais elementos de dados, que se originem ou sejam criados a partir do tratamento de dados pessoais objeto do Contrato.

15.1.5. A Contratada não poderá, sem autorização e/ou instruções prévias da Defensoria Pública do Estado do Maranhão, transferir ou, de qualquer outra forma, compartilhar e/ou garantir acesso aos Dados Pessoais ou a quaisquer outras informações a terceiros.

15.1.6. A Contratada deverá manter sigilo das operações de tratamento de dados pessoais que realizar em razão do contrato, bem como implementar medidas técnicas e administrativas necessárias para proteger os dados contra a destruição, acidental ou ilícita, a perda, a alteração, a comunicação ou difusão ou o acesso não autorizado, além de garantir que o ambiente (físico ou lógico) utilizado por ela para o tratamento de dados pessoais seja estruturado de forma a atender aos requisitos de segurança, padrões de boas práticas de governança e princípios gerais previstos na legislação e nas demais normas regulamentares aplicáveis.

15.1.7. As obrigações de sigilo e processamento dos dados pessoais impostos à Contratada se estendem a seus prepostos e subcontratados (se autorizado em contrato), garantindo que o acesso aos dados pessoais somente seja concedido às pessoas designadas para executar as atividades descritas no Contrato e que estejam sob obrigação de confidencialidade com relação aos dados pessoais tratados.

15.1.8. A Contratada deverá realizar as atividades de tratamento de dados pessoais decorrentes do contrato segundo as instruções lícitas e documentadas fornecidas pela Defensoria Pública do Estado do Maranhão, conforme a política de privacidade e proteção de dados pessoais da Defensoria Pública do Estado do Maranhão; bem como da legislação pertinente à proteção de dados pessoais, sob pena de arcar com as perdas e danos que eventualmente causar à Defensoria Pública do Estado do Maranhão e a terceiros, sem prejuízo das demais sanções aplicáveis.

15.1.9. A Contratada responderá administrativa e judicialmente, sem prejuízo de eventual reparo a dano patrimonial, moral, individual ou coletivo, que causar a terceiros, em razão do exercício de atividade de tratamento de dados pessoais decorrentes do contrato, por violação à legislação de proteção de dados pessoais e às instruções lícitas da Defensoria Pública do Estado do Maranhão, bem como por violação da segurança, nos termos do Parágrafo único do Artigo 44 da LGPD.

15.1.10. A Contratada fica obrigada a garantir a segurança da informação prevista na LGPD, nas normas regulamentares pertinentes e no instrumento contratual, em relação aos dados pessoais, mesmo após o seu término.

15.1.11. A Contratada deverá notificar a Defensoria Pública do Estado do Maranhão, no prazo de 24 (vinte e quatro) horas, sobre exposições ou ameaças em relação à conformidade com a proteção de dados, bem como sobre reclamações e solicitações dos titulares de Dados Pessoais bem como intimações e notificações judiciais ou de outras autoridades públicas, que venha a receber em razão do contrato.

15.1.12. A Contratada se compromete a cooperar e a fornecer à Defensoria Pública do Estado do Maranhão, no prazo estabelecido, todas as informações relacionadas ao tratamento de dados pessoais que estiverem sob sua custódia em razão do contrato e que sejam necessárias para responder às solicitações ou reclamações feitas com fundamento na Lei Geral de Proteção de Dados Pessoais.

15.1.13. A Contratada deverá notificar a Defensoria Pública do Estado do Maranhão, por escrito e imediatamente após tomar ciência do fato, sobre a ocorrência de incidente de segurança envolvendo dados pessoais tratados em razão do contrato. Essa notificação deverá conter, no mínimo:

- a) data e hora provável do incidente;
- b) data e hora da ciência pela contratada;
- c) relação dos tipos de dados afetados pelo incidente;
- d) número de titulares afetados e demais informações sobre os titulares envolvidos;
- e) indicação de medidas que estiverem sendo tomadas para reparar o dano e evitar novos incidentes;
- f) os riscos relacionados ao incidente;
- g) dados de contato do Encarregado de Proteção de Dados ou outra pessoa junto à qual seja possível obter mais informações sobre o ocorrido;
- h) os motivos da demora, no caso de a comunicação não ter sido imediata.

15.1.14. A Defensoria Pública do Estado do Maranhão terá o direito de acompanhar, monitorar, auditar e fiscalizar a conformidade da Contratada com as obrigações de Proteção de Dados Pessoais, sem que isso implique em qualquer diminuição da responsabilidade que a Contratada possui perante a LGPD e o Contrato.

15.1.15. A Contratada arcará com todos os custos, incluindo indenizações e penalidades aplicadas à Defensoria Pública do Estado do Maranhão por eventuais danos que esta venha a sofrer em decorrência do uso indevido dos dados pessoais por parte da Contratada, sempre que ficar comprovado que houve falha de segurança (técnica e administrativa), descumprimento das regras da lei geral de proteção de dados citadas no contrato e das orientações do Defensoria Pública do Estado do Maranhão, sem prejuízo da aplicação das penalidades do contrato.

15.1.16. A Contratada declara que, caso utilize sistema próprio para armazenamento dos dados fornecidos pela Defensoria Pública do Estado do Maranhão para execução dos serviços:

- a) adotará procedimentos e controles, abrangendo, no mínimo, a autenticação, a criptografia, a detecção de intrusão e a prevenção de vazamento de informações e dados recebidos da Defensoria Pública do Estado do Maranhão para execução do objeto do Contrato;
- b) realizará testes e varreduras para detecção de vulnerabilidade, mantendo seus sistemas eletrônicos livres de programas maliciosos;
- c) efetuará a gestão de acessos aos seus sistemas eletrônicos pelos seus prepostos, de forma efetiva, assegurando o cumprimento das obrigações do Contrato e da legislação reguladora;
- d) manterá o registro das operações de tratamento de dados pessoais que realizarem;
- e) seguirá os padrões de segurança técnica e procedimentos de segurança das informações testadas e validadas e referendados pelo Defensoria Pública do Estado do Maranhão por meio do contrato ou em suas Políticas de Governança, de Segurança da Informação e de Privacidade.

## CLÁUSULA DÉCIMA SEXTA - DA RESCISÃO

16.1. As hipóteses de rescisão do contrato estão previstas nos artigos 137, 138 e 139 da Lei nº 14.133/21.

## CLÁUSULA DÉCIMA SÉTIMA - DA PUBLICAÇÃO

17.1. Incumbirá ao contratante divulgar o presente instrumento no Portal Nacional de Contratações Públicas (PNCP), na forma prevista no art. 94 da Lei 14.133, de 2021.

## CLÁUSULA DÉCIMA OITAVA – DO FORO

18.1. Fica eleito o foro da Comarca desta Cidade de São Luís, Capital do Estado do Maranhão, com renúncia expressa de qualquer outro, por mais privilegiado que seja para dirimir quaisquer dúvidas oriundas do presente instrumento.

E, para firmeza do que foi pactuado, firmam este instrumento em 02 (duas) vias de igual teor e data, sem rasuras, perante 02 (duas) testemunhas que também o subscrevem para maior validade jurídica.

São Luís (MA), ... de ..... de 2024

**DEFENSORIA PÚBLICA DO ESTADO DO MARANHÃO**  
CONTRATANTE

**XXXXXXXXXXXXXXXXXXXXXXXXXXXXXXXXXXXX**  
CONTRATADA

TESTEMUNHAS:

Nome: \_\_\_\_\_ CPF nº \_\_\_\_\_

Nome: \_\_\_\_\_ CPF nº \_\_\_\_\_

Avenida Júnior Coimbra, S/N, - Bairro Renascença II, São Luís-MA (Próximo à Escola Reino Infantil) - CEP 65075-696  
CNPJ:00.820.295/0001-42 / - <https://defensoria.ma.def.br> / [assessoriajuridica@ma.def.br](mailto:assessoriajuridica@ma.def.br) -

0126206v1



Documento assinado eletronicamente por **Jéssica Côrtes Fonseca de Andrade, Assessoria Jurídica**, em 14/11/2024, às 16:46, conforme horário oficial de Brasília, com fundamento no § 3º do art. 4º, do [Decreto n.º 10.543, de 13 de novembro de 2020](#).



A autenticidade do documento pode ser conferida no link [Validar Documento](#) informando o código verificador **0126206** e o código CRC **0714F7AA**.

