

DIVISÃO DE MATERIAL E PATRIMÔNIO

ANEXO I – ETP

GRUPO 01			
ITEM	DESCRIÇÃO DO MATERIAL	UND	QTD
01	<p>Fornecimento de LETRAS CAIXA:</p> <ul style="list-style-type: none"> - Altura: 20 a 25 cm; - Material: PVC EXPANDIDO de 20mm com profundidade de 2cm; - Recortado eletronicamente e com pintura automotiva na cor preta, tipo PU; - Fixação: fita dupla face, acompanhada de cordão de silicone em volta das letras; - Com instalação nas unidades de atendimento da Defensoria descritas no Anexo I; - Com instalação nas unidades da Defensoria, conforme Anexo II; - Conforme o layout da Imagem I. 	UND	2.000
02	<p>Fornecimento de LOGOMARCA:</p> <ul style="list-style-type: none"> - Altura 95 x 70, formato em caixa; - Material: em PVC EXPANDIDO de 20mm, com profundidade de 2cm, - Recortado eletronicamente com tinta automotiva tipo PU nas cores padrões da DPE (azul, verde e branco); - Fixação de fita dupla face acompanhada de cordão de silicone em volta da logo. - Com instalação nas unidades da Defensoria, conforme Anexo II; - Conforme o layout na Imagem II 	UND	50
03	<p>Fornecimento de LOGOMARCA E LETREIRO PERSONALIZADO:</p> <ul style="list-style-type: none"> - Material: acrílico e=6mm; - Fonte da Letra: ARIAL BLACK - Dimensões da logomarca: mínimo de 0,56 x 0,42 cm e máximo de 1,15 X 0,86 cm; - Dimensões do letreiro Caixa alta: mínimo de 0,95 x 0,09 cm e máximo de 1,94 x 0,19 cm; - Dimensões do letreiro Caixa baixa: mínimo de 0,80 x 0,07 cm e máximo de 1,63 x 0,10 cm; - CORES - Cor Verde (RGB 32 / 128 / 53) - Cor Azul (RGB 8 / 82 / 53) - Cor Preta (RGB 0 / 0 / 0) - Fixação: fita dupla face; - INSTALAÇÃO NOS LOCAIS A SEREM DEFINIDOS, CONFORME DEMANDA. - Conforme o layout na Imagem III 	UND	50
04	<p>Fornecimento de PLACA DE IDENTIFICAÇÃO EM LONA FORMATO CAIXA:</p> <ul style="list-style-type: none"> - Material: lona 440g, com impressão digital e estrutura metálica; - Medindo: mínimo de 5 M de comprimento x 0,70 cm de altura e máximo de 7,50 M de comprimento x 2,10 M de altura; - Formato: caixa, contendo letreiros e logomarca da DPE; - Altura do letreiro caixa alta: mínimo de 20 cm e máximo de 30cm; - Fonte do letreiro: ARIAL BLACK - Com impressão digital com verniz para proteger a cor e recorte eletrônico; 	M²	400

DIVISÃO DE MATERIAL E PATRIMÔNIO

	<p>- CORES</p> <p>- Cor Verde (RGB: R168/G207/B142)</p> <p>- Cor Verde (RGB: R058/G170/B053)</p> <p>- Cor Azul (RGB: R011/G104/B1580)</p> <p>- Cor Banco</p> <p>- Conforme layout da Imagem IV</p>		
05	<p>Fornecimento de PLACA DE INAUGURAÇÃO PARA NÚCLEO:</p> <p>- Material: alumínio com chapa de 2mm, com impressão digital;</p> <p>- Medindo: 40cm x 60cm;</p> <p>- Acompanhada por placa em acrílico transparente de 2mm de espessura, com espaçadores e botões em inox para prender as placas na parede;</p> <p>- Com Instalação nas unidades de atendimento da Defensoria descritas no Anexo II;</p> <p>- Conforme layout da Imagem V.</p>	UND	50
06	<p>Fornecimento de PLACA INDICATIVA DE SALAS:</p> <p>- Medindo: 10cm X 34cm;</p> <p>- Material: PVC EXPANDIDO de 3mm de espessura, com impressão digital;</p> <p>- Fixação: com fita dupla face 3M;</p> <p>- Com Instalação nas unidades de atendimento da Defensoria descritas no Anexo II;</p> <p>- Conforme layout da Imagem VI.</p>	UND	250
07	<p>Fornecimento de PLACA NOMINATIVA DE DEFENSOR:</p> <p>- Para identificação de salas;</p> <p>- Material: PVC EXPANDIDO, com impressão digital;</p> <p>- Medindo: 5cm X 34cm;</p> <p>- Fixação: com fitas dupla face 3M;</p> <p>- Com Instalação nas unidades de atendimento da Defensoria descritas no Anexo II;</p> <p>- Conforme layout da Imagem VII.</p>	UND	100
08	<p>Fornecimento de PLACA DE SINALIZAÇÃO (17cm):</p> <p>- Material: PVC EXPANDIDO de 3mm de espessura, com impressão digital;</p> <p>- Medindo: 17cm X 17cm;</p> <p>- Fixação: fita dupla face 3M;</p> <p>- Contendo as seguintes informações:</p> <p>“MANTENHA A PORTA FECHADA”</p> <p>“APAGUE A LUZ AO SAIR”</p> <p>“NÃO SUBA NO VASO SANITÁRIO, JOQUE PAPAEL NO CESTO, APÓS O USO DÊ A DESCARGA... (FEMININO)”</p> <p>“NÃO SUBA NO VASO SANITÁRIO, JOQUE PAPAEL NO CESTO, APÓS O USO DÊ A DESCARGA... (MASCULINO)”</p> <p>“NÃO SUBA NO VASO SANITÁRIO, JOQUE PAPAEL NO CESTO, APÓS O USO DÊ A DESCARGA... (FEMININO/MASCULINO)”</p> <p>“APAGUE A LUZ E DESLIGUE O AR CONDICONADO NO FINAL DO EXPDIENTE”</p>	UND	250

DIVISÃO DE MATERIAL E PATRIMÔNIO

	- Com Instalação nas unidades de atendimento da Defensoria descritas no Anexo II; - Conforme layout da Imagem VIII.		
09	Fornecimento de PLACAS DE SINALIZAÇÃO (15cm): - Material: PVC EXPANDIDO de 3mm de espessura, com impressão digital; - Medindo: 15cm x 21cm (tamanho A5); - Fixação: fita dupla face 3M; - Contendo as seguintes informações: - SALA 01 - SALA 02 - SALA 03 - GUICHÊ 01 - RETIRE A SENHA AQUI - UTILEZE ÁLCOOL EM GEL - Com Instalação nas unidades de atendimento da Defensoria descritas no Anexo II; - Conforme layout da Imagem IX.	UND	200
VALOR TOTAL DO GRUPO 01			R\$
GRUPO 02			
ITEM	DESCRIÇÃO DO MATERIAL	UND	QTD
10	Fornecimento de FAIXA ADESIVA ALTO COLANTE: - Para portas de vidro; - Medindo: 12cm de altura, com comprimento conforme for solicitado; - Com impressão digital em adesivo transparente para proteção das cores; - Contendo as seguintes informações: “PUXE / EMPURRE” com a logomarca da DPE - Com Instalação nas unidades de atendimento da Defensoria descritas no Anexo II; - Conforme layout da Imagem X.	M²	150
11	Fornecimento de PELÍCULA FUMÊ 100%: - Para porta de vidro temperado, com material de primeira qualidade; - Com Instalação nas unidades de atendimento da Defensoria descritas no Anexo II.	M²	250
12	Fornecimento de PELÍCULA JATEADA: - Para porta de vidro temperado, com material de primeira qualidade; - Com Instalação nas unidades de atendimento da Defensoria descritas no Anexo II.	M²	100
VALOR DO GRUPO 02			R\$
ITEM SEM AGRUPAMENTO			
ITEM	DESCRIÇÃO DO MATERIAL	UND	QTD
13	Fornecimento de CORTINAS PERSIANAS: - Material: PVC, na cor bege; - Com Instalação nas unidades de atendimento da Defensoria descritas no Anexo II.	M²	800
VALOR ITEM SEM AGRUPAMENTO			R\$

DIVISÃO DE MATERIAL E PATRIMÔNIO

ITEM SEM AGRUPAMENTO			
ITEM	DESCRIÇÃO DO MATERIAL	UND	QTD
14	<p>Fornecimento de TAPETE PERSONALIZADO:</p> <ul style="list-style-type: none"> - Material: em fibra de vinil; - Medindo: 1,30 x 80cm; - Antiderrapantes vulcanizado; - Personalizados com a logomarca da Defensoria; - Com Instalação nas unidades de atendimento da Defensoria descritas no Anexo II; - Conforme layout da Imagem XI. 	UND	50
VALOR ITEM SEM AGRUPAMENTO			R\$
ITEM SEM AGRUPAMENTO			
ITEM	DESCRIÇÃO DO MATERIAL	UND	QTD
15	<p>PLACAS DE SINALIZAÇÃO DE VAGAS:</p> <ul style="list-style-type: none"> - Material: chapa de ferro em aço carbono nº 18; - Medidas: 0,40 cm X 0,60 cm; - Tratadas e pintadas com tintas e aparelhos automotivas; - Fundo, letras, tarjas e símbolos com aplicação de película 100% refletiva; - Com postes em tubo de ferro galvanizado; - Medida do poste: 3,00 m x 2,38 m; - Para demarcação de vagas preferenciais: PcD, Idosos, Gestantes e Autistas; - Conforme layout da Imagem XII. 	UND	19
VALOR ITEM SEM AGRUPAMENTO			R\$
VALOR GLOBAL TOTAL			R\$

DIVISÃO DE MATERIAL E PATRIMÔNIO

ANEXO II

RELAÇÃO DE NOVOS NÚCLEOS REGIONAIS DA DPE/MA

ITEM	LOCAL
1.	Núcleo Regional da Defensoria Pública do Estado, localizado no Município de Araióses - MA
2.	Núcleo Regional da Defensoria Pública do Estado, localizado no Município de Bacuri - MA
3.	Núcleo Regional da Defensoria Pública do Estado, localizados no Município de Barão de Grajaú - MA
4.	Núcleo Regional da Defensoria Pública do Estado, localizado no Município de Bequimão - MA
5.	Núcleo Regional da Defensoria Pública do Estado, localizado no Município de Magalhães de Almeida - MA
6.	Núcleo Regional da Defensoria Pública do Estado, localizado no Município de Montes Altos - MA
7.	Núcleo Regional da Defensoria Pública do Estado, localizado no Município de São Bernardo - MA
8.	Núcleo Regional da Defensoria Pública do Estado, localizado no Município de Riachão - MA
9.	Núcleo Regional da Defensoria Pública do Estado, localizado no Município de São Francisco do Maranhão - MA
10.	Núcleo Regional da Defensoria Pública do Estado, localizado no Município de Timbiras - MA
11.	Núcleo Regional da Defensoria Pública do Estado, DEMAIS NÚCLEOS A SEREM DEFINIDOS.

DIVISÃO DE MATERIAL E PATRIMÔNIO

IMAGEM I



OBS: Imagem meramente ilustrativa

DIVISÃO DE MATERIAL E PATRIMÔNIO

IMAGEM II

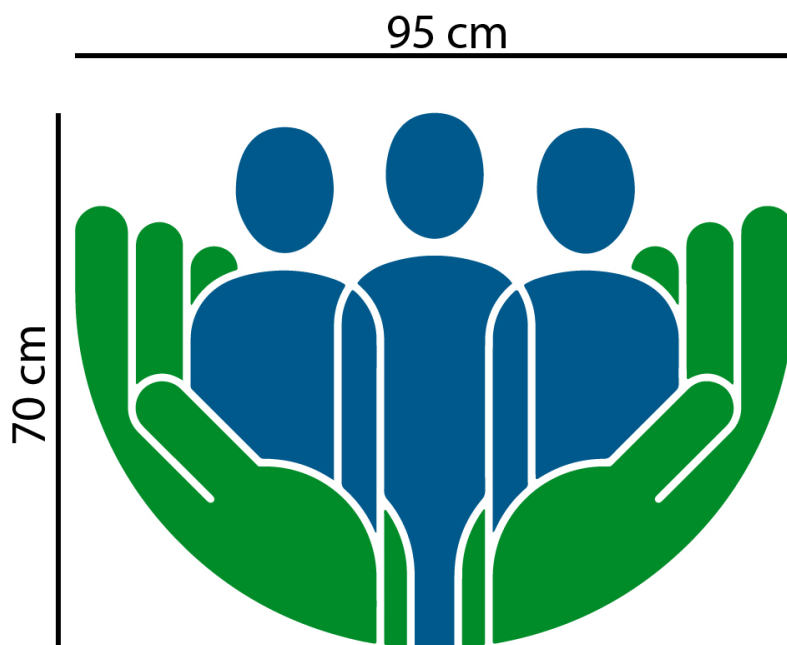

DIVISÃO DE MATERIAL E PATRIMÔNIO

IMAGEM III



DIVISÃO DE MATERIAL E PATRIMÔNIO

IMAGEM IV

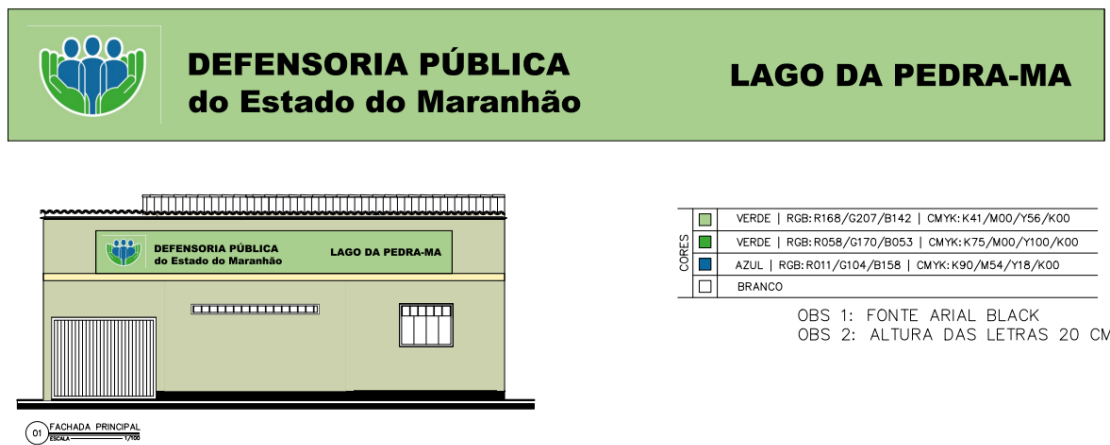

OBS: Imagem meramente ilustrativa

DIVISÃO DE MATERIAL E PATRIMÔNIO

IMAGEM V

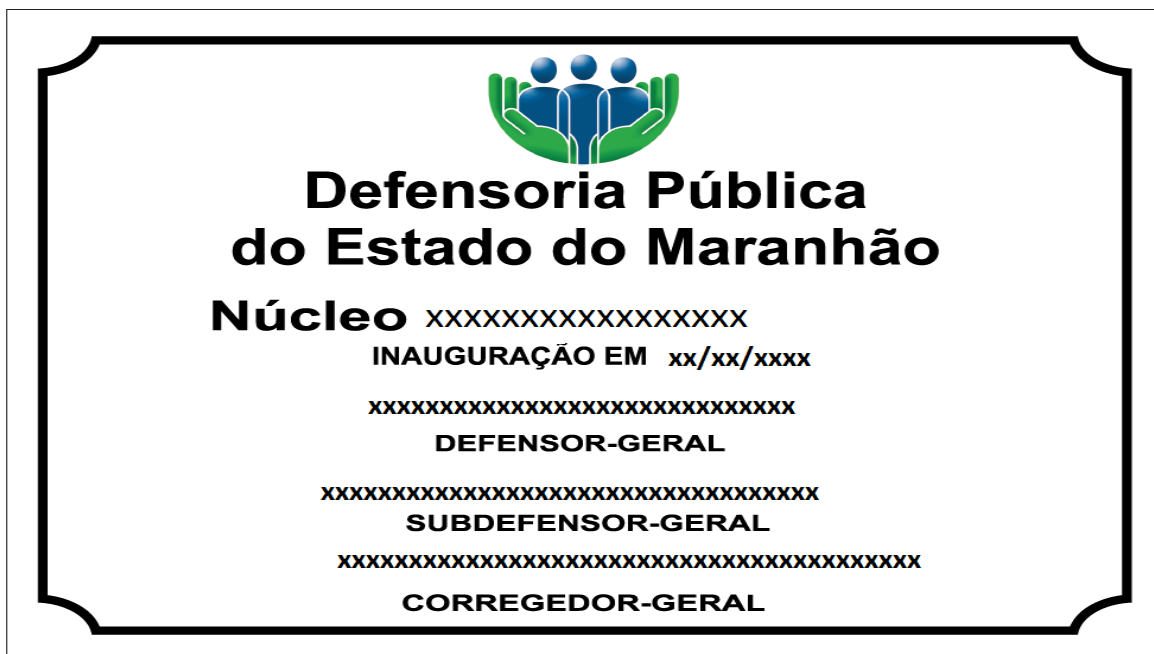

DIVISÃO DE MATERIAL E PATRIMÔNIO

IMAGEM VI





DEFENSORIA PÚBLICA
do Estado do Maranhão

DIVISÃO DE MATERIAL E PATRIMÔNIO

IMAGEM VII





DEFENSORIA PÚBLICA
do Estado do Maranhão

DIVISÃO DE MATERIAL E PATRIMÔNIO

IMAGEM VIII

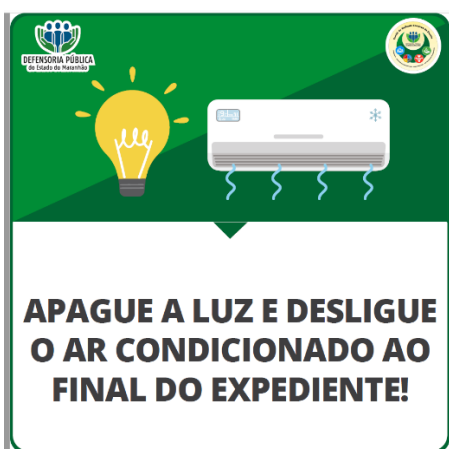
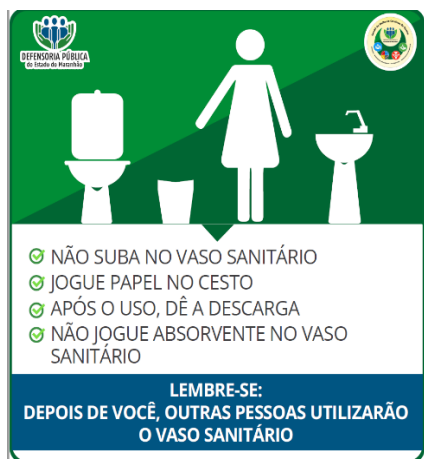

DIVISÃO DE MATERIAL E PATRIMÔNIO

IMAGEM IX



DIVISÃO DE MATERIAL E PATRIMÔNIO

IMAGEM X

Entrada para o Núcleo



Saída do Núcleo



DIVISÃO DE MATERIAL E PATRIMÔNIO

IMAGEM XI



DIVISÃO DE MATERIAL E PATRIMÔNIO

IMAGEM XII

