

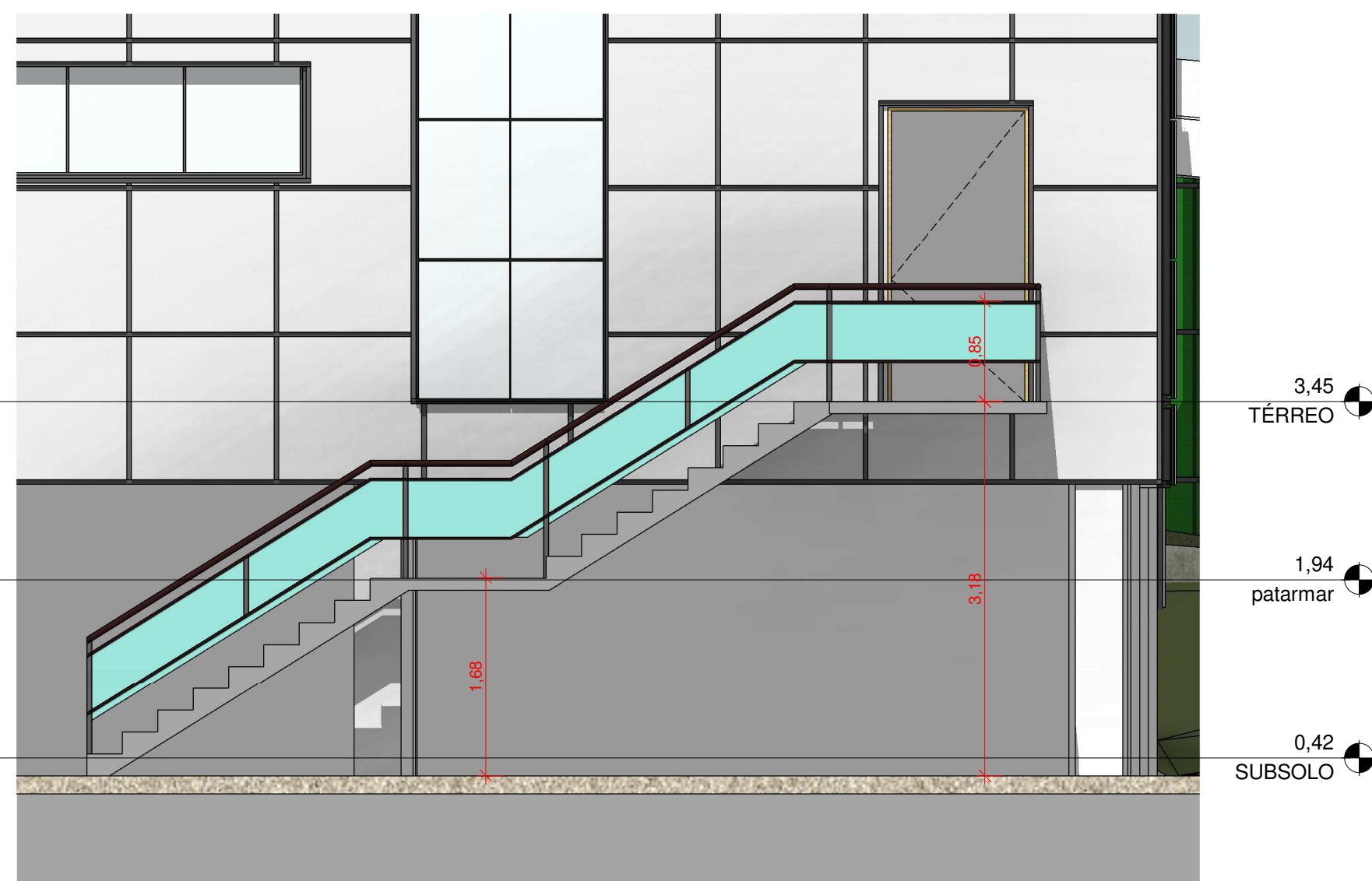

1 CORTE CC
ESCALA 1:125

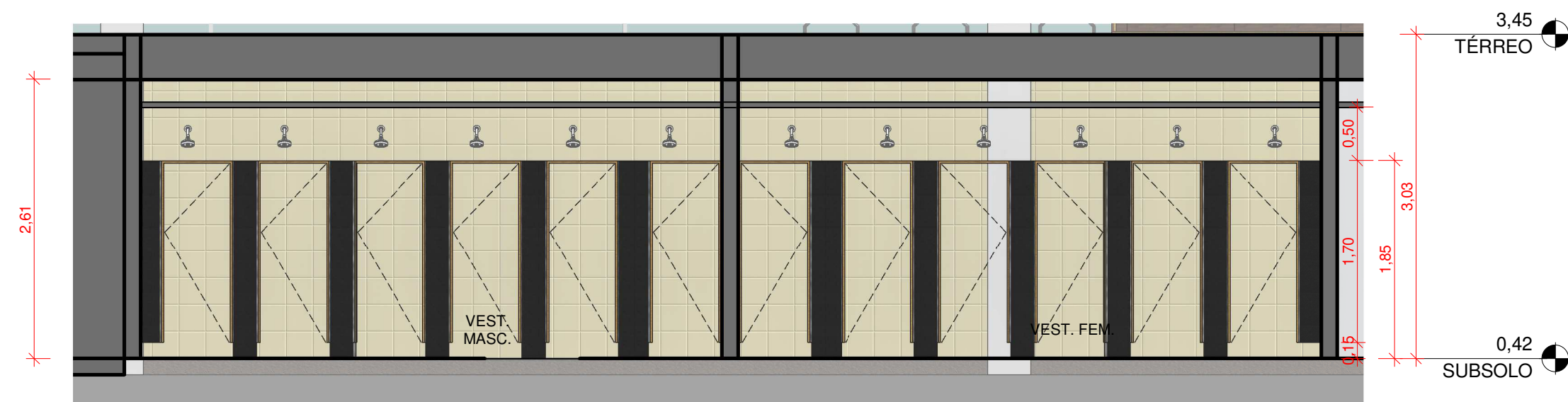

5 Detalhe da Escada de Acesso ao Almoxarifado
ESCALA 1:50



3 CORTE EE
ESCALA 1:50

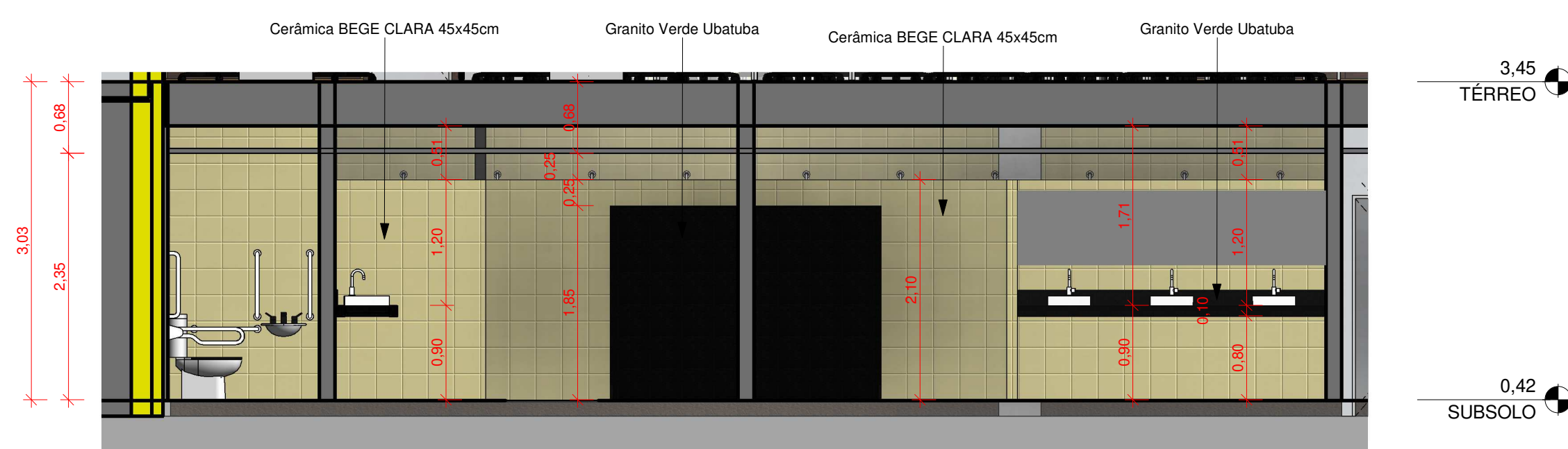

4 CORTE FF
ESCALA 1:50

20/01/2021	ENTREGA DE PROJETO	ANTEPROJETO	
DATA	Nº DE REVISÃO	HISTÓRICO	
AUTOR DO PROJETO: DOMINGOS BRITO ARQUITETO E OBRHEIRO CAU/MA A10446-9		PROPRIETÁRIO: DEFENSORIA PÚBLICA DO MARANHÃO	
TÍTULO: PROJETO INSTITUCIONAL SEDE ÚNICA DEFENSORIA PÚBLICA-MA		PROJETO: PROJETO BÁSICO	
PROPRIETÁRIO: DEFENSORIA PÚBLICA DO MARANHÃO		ENDEREÇO: RUA INÁCIO MOURÃO, RENASCENÇA II, SÃO LUIS - MA	
END.: Av. Vitorino Guimarães, 0-01, Nº 03 Parque Atlântico, São D'Água São Luis - MA, CEP: 65061-16 TEL.: (98) 3244-2720 E-MAIL: dbr@domingosbritoarquiteto.com.br www.domingosbritoarquiteto.com.br		DATA: JAN/2021	ESCALA: Como Indicado
OBRMUNICIAÇÃO: CORTES CC, DD, EE, FF		PRANCHAS Nº: ZR-9	
ÁREA CONSTRUIDA: 9.860,88	ÁREA TOTAL CONSTRUIDA: ATME	GARANTO: 4 PAV + SUBSOLO	PRANCHA Nº: 13
RESPONSÁVEL TÉCNICO:			