

1 FACHADA NORTE  
ESCALA 1 : 125

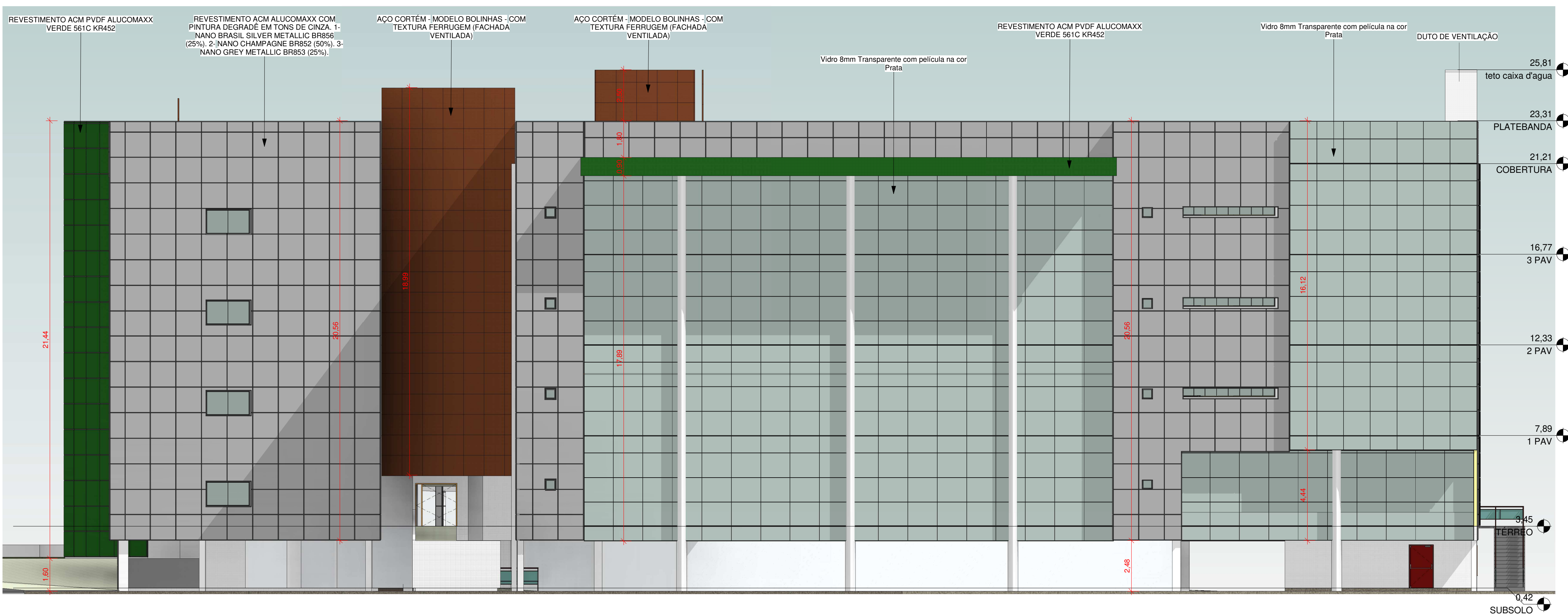

2 FACHADA SUL  
ESCALA 1 : 125

QUANTITATIVO DE MATERIAIS		
Material: Nome	Material: Área	Material: Descrição
Vidro transparente	1462,81 m²	Vidro 8mm Transparente com película na cor Prata
Vidro Película Prata	2312,14 m²	Vidro 8mm Transparente com película na cor Prata
Alumínio preto	2312,14 m²	Alumínio polido
ACM VERDE	550,25 m²	REVESTIMENTO ACM PVDF ALUCOMAXX VERDE 561C KR452
ACM TONS DE CINZA	4085,70 m²	REVESTIMENTO ACM ALUCOMAXX COM PINTURA DEGRADÉ EM TONS DE CINZA - 1- NANO BRASIL SILVER METALLIC BR856 (25%), 2- NANO CHAMPAGNE BR852 (50%), 3- NANO GREY METALLIC BR853 (25%)
ACM PERFURADO	593,68 m²	AÇO CORTÉM - MODELO BOLINHAS - COM TEXTURA FERRUGEM (FACHADA VENTILADA)
ACM CINZA ESCURO	81,81 m²	REVESTIMENTO ACM PVDF ALUCOMAXX ANTHRACITE KR257
<b>Total geral</b>	<b>11398,51 m²</b>	

20/01/2021	ENTREGA DE PROJETO	ANTEPROJETO	
DATA	Nº DE REVISÃO	HISTÓRICO	
AUTOR DO PROJETO: <b>DOMINGOS BRITO</b> ARQUITETO OAB/MA 10446-9		PROPRIETÁRIO: DEFENSORIA PÚBLICA DO ESTADO DO MARANHÃO	
<b>DOMINGOS BRITO</b> ARQUITETURA URBANISMO		TÍTULO: <b>PROJETO INSTITUCIONAL SEDE ÚNICA DEFENSORIA PÚBLICA-MA</b>	
PROPRIETÁRIO: DEFENSORIA PÚBLICA DO MARANHÃO		PROJETO: PROJETO BÁSICO	
ENDEREÇO: RUA INÁCIO MOURÃO, RENASCENÇA II, SÃO LUIS - MA		DATA: JAN/2021	
END: Av. Vitor da Figueira, 0-01, Nº 33, Pólo Atlântico, Oásis D'água, São Luis - MA, CEP: 65061-16		ESCALA: 1 : 125	
A. TOTAL, REFORMA: 9.860,88		PLANOCHAS: 2R-9 4 PAV + SUBSOLO	
RESPONSÁVEL TÉCNICO:		<b>16</b>	