

1 FACHADA LESTE
ESCALA 1:125

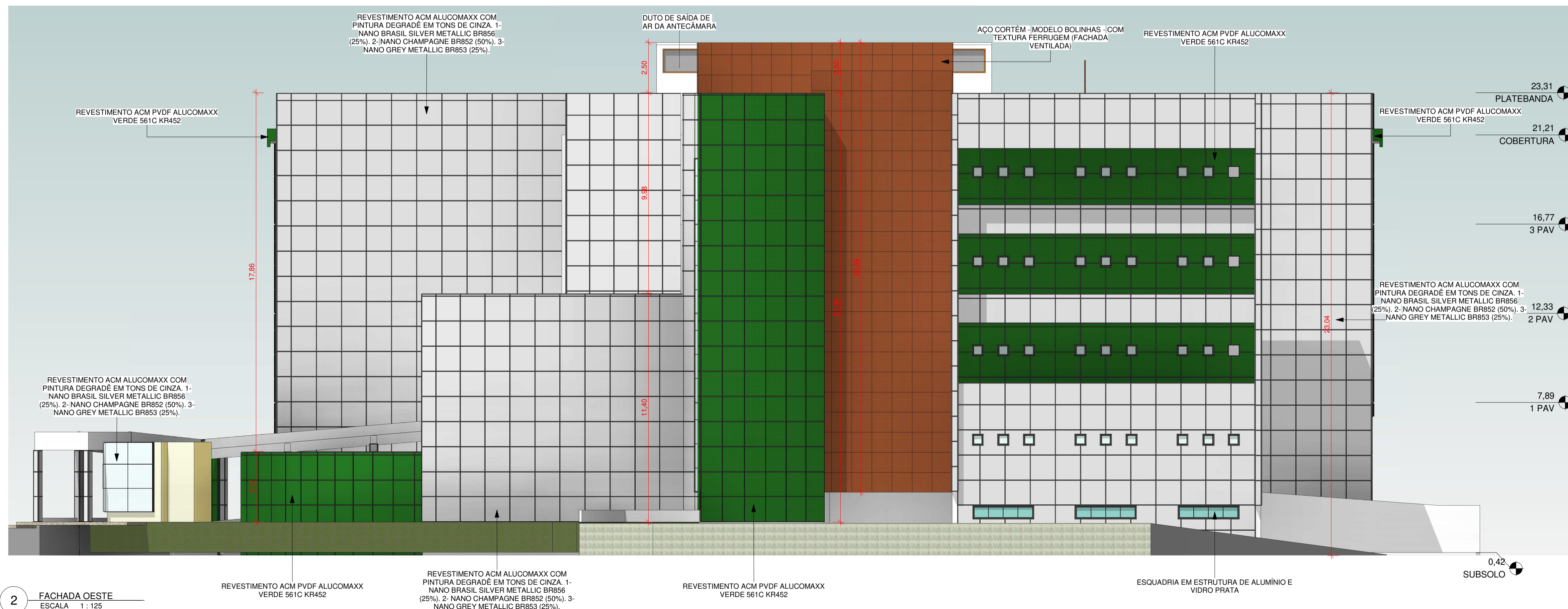

2 FACHADA OESTE
ESCALA 1:125

QUANTITATIVO DE MATERIAIS		
Material: Nome	Material: Área	Material: Descrição
Vidro transparente	1462,81 m ²	Vidro 8mm Transparente com película na cor Prata
Vidro Película Prata	2312,14 m ²	Vidro 8mm Transparente com película na cor Prata
Alumínio polido	2312,14 m ²	Alumínio polido
ACM VERDE	550,25 m ²	REVESTIMENTO ACM PVDF ALUCOMAXX VERDE 561C KR452
ACM TONS DE CINZA	4085,70 m ²	REVESTIMENTO ACM ALUCOMAXX COM PINTURA DEGRADÉ EM TONS DE CINZA 1- NANO BRASIL SILVER METALLIC BR856 (25%), 2- NANO CHAMPAGNE BR852 (50%), 3- NANO GREY METALLIC BR853 (25%)
ACM PERFURADO	593,68 m ²	AÇO CORTÉM - MODELO BOLINHAS - COM TEXTURA FERRUGEM (FACHADA VENTILADA)
ACM CINZA ESCURO	81,81 m ²	REVESTIMENTO ACM PVDF ALUCOMAXX ANTHRACITE KR257
Total geral	11398,51 m ²	

20/01/2021	ENTREGA DE PROJETO	ANTEPROJETO	
DATA	Nº DE REVISÃO	HISTÓRICO	

AUTOR DO PROJETO: DOMINGOS BRITO
 PROPRIETÁRIO: DEFENSORIA PÚBLICA DO MARANHÃO
 TÍTULO: PROJETO INSTITUCIONAL SEDE ÚNICA DEFENSORIA PÚBLICA-MA
 PROJETO: PROJETO BÁSICO
 ENDERECO: RUA INACIO MOURÃO, RENASCENÇA II, SÃO LUIS - MA
 DATA: JAN/2021
 ESCALA: 1:125
 FACHADAS - LESTE E OESTE
 ÁREA CONSTRUIDA: 29-9
 A. TOTAL: 9.860,88
 ATME: -
 GARVITO: 4 PAV + SUBSOLO
 RESPONSÁVEL TÉCNICO: